



# FINEP MAIS INOVAÇÃO BRASIL

## Tecnologias Digitais

Subvenção Econômica em Fluxo Contínuo

Realização:



MINISTÉRIO DA  
CIÊNCIA, TECNOLOGIA  
E INOVAÇÃO



Parceria:

MINISTÉRIO DAS  
COMUNICAÇÕES

MINISTÉRIO DO  
DESENVOLVIMENTO,  
INDÚSTRIA, COMÉRCIO  
E SERVIÇOS

MINISTÉRIO DA  
GESTÃO E DA INOVAÇÃO  
EM SERVIÇOS PÚBLICOS



# MAIS INOVAÇÃO BRASIL – TECNOLOGIAS DIGITAIS

Esta chamada pública, executada com recursos do FNDCT, no âmbito da Nova Indústria Brasil, tem como principais objetivos:



Apoiar projetos inovadores, de risco tecnológico e relevantes para a sociedade



Fortalecer e desenvolver empresas nacionais competitivas em tecnologias digitais disruptivas e emergentes, em segmentos estratégicos



Promover parcerias para o desenvolvimento entre empresas e ICTs, visando ainda o desenvolvimento de projetos em redes

# CARACTERÍSTICAS DA CHAMADA



## BENEFICIÁRIOS

Empresas de todos os portes (proponente e coexecutores\*)

\*Coexecutor é opcional



## PARTICIPAÇÃO DE ICTS

Obrigatória participação como prestadores de serviços



## INSTRUMENTO

Subvenção Econômica (recursos não-reembolsáveis para empresas)



## NÍVEIS DE MATURIDADE TECNOLÓGICA

Atividades compreendidas entre os TRLs 3 a 7



## MODO DE OPERAÇÃO - FLUXO CONTÍNUO

- Submissão de projetos a qualquer momento até que acabe a disponibilidade de recursos\*\*;
- Contratação dos projetos aprovados com base na data de envio das propostas

\*\*Restrição para o envio da proposta quando a soma dos valores das propostas aprovadas superar em 30% o orçamento

# LINHAS TEMÁTICAS

## LINHA TEMÁTICA 1 – IA GENERATIVA:

Objetivo geral: Desenvolvimento de grandes modelos de linguagem (LLM) para o português brasileiro, de propósito geral ou específico, que contemplem o pré-treinamento e/ou ajuste fino dos modelos.

Requisitos preferenciais (podem melhorar a pontuação):

- Desenvolvimento de modelos em código aberto e/ou a disponibilização dos datasets com licenças abertas;
- Utilização de infraestrutura de ICTs nacionais para o pré-treinamento e/ou ajuste fino dos modelos



# LINHAS TEMÁTICAS

## LINHA TEMÁTICA 2 – ROBÓTICA AVANÇADA COM INTELIGÊNCIA ARTIFICIAL

Desenvolvimento de sistemas robóticos baseados em hardware, que incorporem inteligência artificial, e que tenham aplicação direcionada a atividades de produção da indústria de transformação ou extrativa.

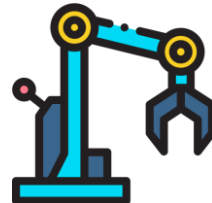

## LINHA TEMÁTICA 3 – TECNOLOGIAS QUÂNTICAS

Desenvolvimento de projetos baseados em tecnologias quânticas, a exemplo da computação quântica, comunicação quântica, sensores e metrologia quântica, e materiais quânticos.

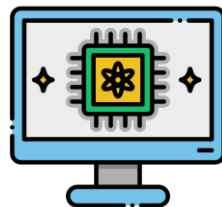

# LINHAS TEMÁTICAS

## LINHA TEMÁTICA 4 – COMUNICAÇÕES AVANÇADAS

- Desenvolvimento de tecnologias de telecomunicações por Redes de Acesso em Modelo de Arquitetura Aberta (OpenRan), visando maior flexibilidade e interoperabilidade; e
- Desenvolvimento de pesquisas e tecnologias relativas a redes móveis de sexta geração (6G).



Recursos disponíveis:

**R\$ 170 milhões**

# ARRANJOS POSSÍVEIS



## ARRANJO SIMPLES

Requisitos mínimos

*Pelo menos dois atores*

- Empresa Proponente (qualquer porte)
- 1 ICT

**VALOR POR PROJETO:  
R\$ 3 MILHÕES A 10 MILHÕES**



## ARRANJO EM REDE

Requisitos mínimos

*Pelo menos quatro atores*

- Empresa Proponente\*
- 2 Empresas Coexecutoras\*
- 1 ICT (+5% do orçamento da subvenção)

**VALOR POR PROJETO:  
R\$ 3 MILHÕES A 30 MILHÕES**

**Menor contrapartida exigida**

**ESTÍMULO À FORMAÇÃO DE PROJETOS EM REDE**

\*Pelo menos uma empresa (proponente ou co-executores) com ROB mínima de R\$ 16 MM participante

# CONTRAPARTIDA - % DO VALOR DO PROJETO

Classificação por Porte da Empresa	Receita Operacional Bruta no ano anterior ao da submissão da proposta*	Percentual Mínimo de Contrapartida em relação ao valor total da proposta	
		Arranjo Simples	Arranjo em Rede
Microempresa e Empresa de Pequeno Porte	Inferior a R\$ 4.800.000,00	5,00%	
Pequena Empresa	De R\$ 4.800.000,01 a R\$ 16.000.000,00	10,00%	
Média Empresa I	De R\$ 16.000.000,01 a R\$ 90.000.000,00	30,00%	20,00%
Média Empresa II	De R\$ 90.000.000,01 a R\$ 300.000.000,00	40,00%	30,00%
Grande Empresa	Acima de R\$ 300.000.000,01	50,00%	40,00%

- Não serão aceitos como contrapartida:
- Gastos entre TRLs 8 e 9.
  - Recursos de outras fontes não reembolsáveis

\*Para propostas submetidas entre os meses de janeiro e março, pode-se considerar a receita operacional bruta do último ano com demonstrativos financeiros fechados.



# ITENS FINANCIÁVEIS

As atividades do projeto previstas com recursos da subvenção e contrapartida poderão ser custeadas por meio dos seguintes elementos de despesa:



Pagamento de pessoal\*



Equipamentos e material permanente



Material de consumo



Obras e Instalações



Diárias e Despesas com locomoção\*



Serviços de Terceiros – PF ou PJ

\* Necessário observar os valores máximos disponíveis em: <https://download.finep.gov.br/TabeladepessoalSubvencaoEconomica-Valoresmaximos.pdf>

# APRESENTAÇÃO DE PROPOSTA

## CANAL DE SUBMISSÃO:

Formulário de Apresentação de Propostas (FAP) disponível no [www.finep.gov.br](http://www.finep.gov.br)

## VÍDEO



As empresas participantes deverão enviar vídeo de até 10 minutos apresentando o projeto com suas inovações propostas, a relevância do projeto para o atendimento dos objetivos do Chamamento Público e demonstrando a capacidade técnica e infraestrutura da empresa e parceiros para realização do projeto.

## PRINCIPAIS ELEMENTOS DO PREENCHIMENTO DA PROPOSTA

- Dados cadastrais: dados básicos da proponente/coexecutores;
- Dados institucionais: histórico, experiência e estratégia da proponente/coexecutores;
- Projeto: objetivo geral, descrição da inovação, parcerias, etc;
- Cronograma físico: Metas e atividades;
- Equipe executora;
- Itens solicitados e de contrapartida
- Cronograma de desembolso

## DOCUMENTOS A SEREM ANEXADOS EM CAMPO ESPECÍFICO DO FAP:

- Estatuto/Contrato Social atualizado e devidamente arquivado no registro competente (Junta Comercial ou Registro Civil de Pessoas Jurídicas);
- Demonstrações Financeiras: Balanço Patrimonial e Demonstrativo de Resultado do ano anterior, conforme calendário fiscal.

# ETAPAS DO PROCESSO SELETIVO

## 1. HABILITAÇÃO

- Verificação da adequação e aderência da proposta

## 2. ANÁLISE DE MÉRITO

- Análise dos aspectos técnicos das propostas habilitadas;
- São consideradas aprovadas as propostas que obtenham pontuação mínima de 75% em relação à nota máxima possível.

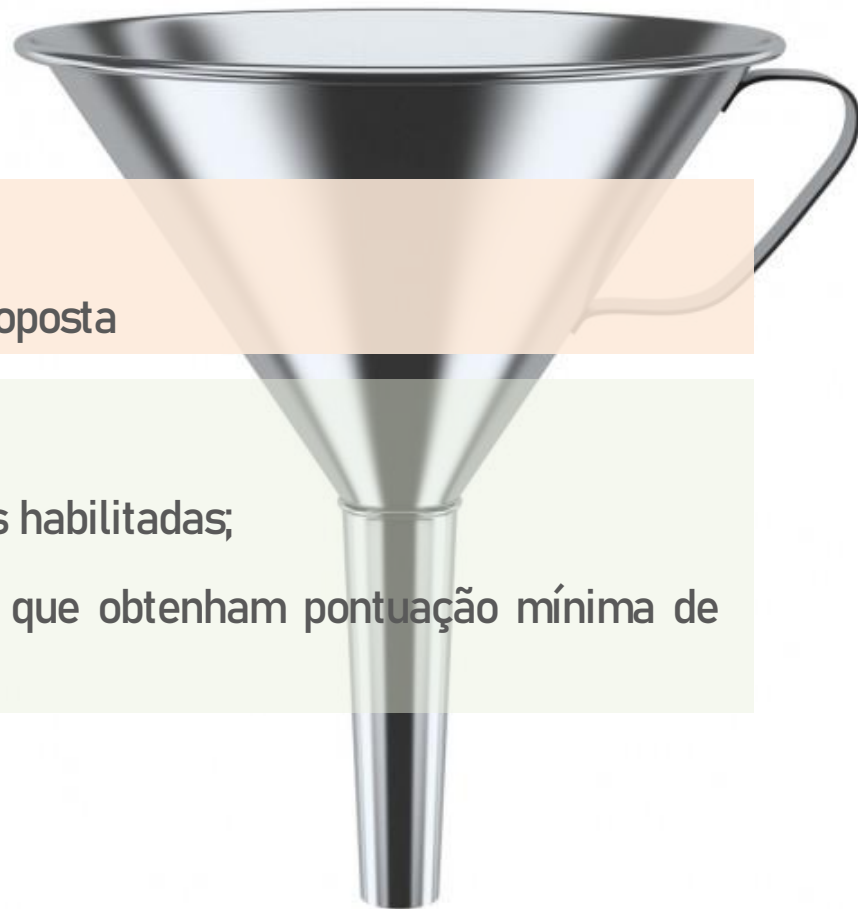

# CRITÉRIOS HABILITAÇÃO (ITEM 7.1 - EXEMPLOS)

## 1. ELEGIBILIDADE DAS BENEFICIÁRIAS (ITENS 2.1 e 2.3):

- Registro em junta comercial até 31/12 do ano anterior (proponente/coexecutor)
- Objeto social compatível (proponente/coexecutor)

## 2. ENVIO DOS DOCUMENTOS (ITEM 6.7):

- Estatuto/Contrato Social
- Balanço Patrimonial e Demonstrativo de Resultado do último ano

## 3. ATENDIMENTO PARÂMETROS OPERAÇÃO

- Valores solicitados;
- Atendimento contrapartida mínima;
- Prazo de Execução;
- Proposta aderente ao objetivo da chamada e à linha temática
- Adequação TRLs
- Adequação do arranjo

## 4. CAPACIDADE FINANCEIRA

A Finep poderá solicitar esclarecimentos, bem como o envio de eventual documentação faltante, sendo concedidos até 10 (dez) dias às empresas para o envio das informações.

# CRITÉRIOS HABILITAÇÃO – CAPACIDADE FINANCEIRA

Indicadores analisados em relação à beneficiária de maior porte (inclusive Grupo Econômico):

1) Patrimônio Líquido: necessário que seja positivo;

2) Relação Resultado Operacional, Contrapartida, Endividamento Oneroso e Ativo Total – necessário atendimento de pelo menos um dos itens:

i) Resultado Operacional positivo e valor da contrapartida de até 20% do Resultado Operacional;

ii) Resultado Operacional positivo e valor da contrapartida superior a 20% do Resultado Operacional:

- Endividamento Oneroso da empresa não poderá ser superior a 30% do Ativo Total; e
- Valor da Contrapartida não poderá exceder 50% do Ativo Total.

iii) Resultado Operacional negativo:

- Endividamento Oneroso da empresa não poderá ser superior a 30% do Ativo Total; e
- Valor da Contrapartida não poderá exceder 50% do Ativo Total.

- Resultado Operacional: Receita Operacional Líquida deduzido dos custos do produto/serviço e das despesas operacionais
- Endividamento Oneroso: Participação dos empréstimos e financiamentos no Ativo Total

# CRITÉRIOS DE SELEÇÃO – ANÁLISE DE MÉRITO

## 1) GRAU DE INOVAÇÃO

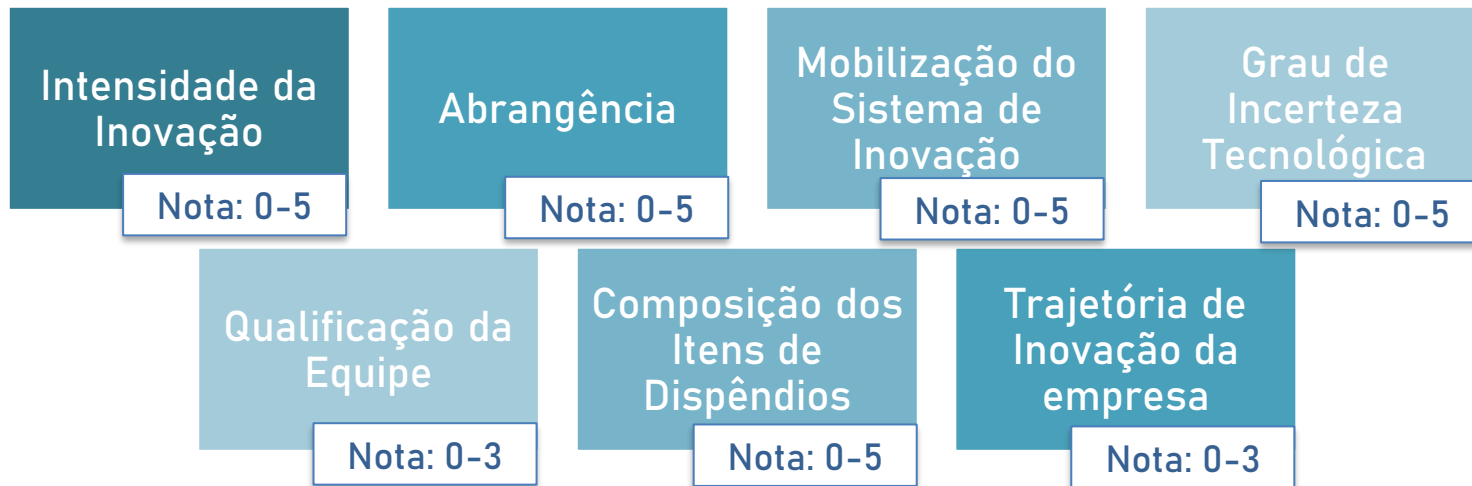

Requisitos mínimos:

Nota 3 para os direcionados “Intensidade”, “Abrangência” e “Grau de Incerteza Tecnológica”

Nota 2 para o direcionador de “Qualificação da Equipe”

# CRITÉRIOS DE SELEÇÃO – ANÁLISE DE MÉRITO

## 2) RELEVÂNCIA DA INOVAÇÃO

Relevância do Tema dentro das Prioridades do Setor	Impacto na Estrutura de Mercado	Internacionalização	Externalidades
Nota: 0-5	Nota: 0-3	Nota: 0-3	Nota: 0-4

Requisitos mínimos: Nota 3 para o direcionador “Relevância do tema”

## 3) CONSISTÊNCIA DA PROPOSTA

Metodologia, adequação das metas físicas, atividades, indicadores físicos, orçamento e prazos.

Sim ou Não

Requisitos para aprovação: Proposta consistente e com nota mínima de 75% em relação à nota máxima possível, considerando-se o Grau e a Relevância da Inovação



*mais*  
**INOVAÇÃO+**  
**BRASIL**

Realização:



MINISTÉRIO DA  
CIÊNCIA, TECNOLOGIA  
E INOVAÇÃO



Parceria:

MINISTÉRIO DAS  
COMUNICAÇÕES

MINISTÉRIO DA  
GESTÃO E DA INOVAÇÃO  
EM SERVIÇOS PÚBLICOS

MINISTÉRIO DO  
DESENVOLVIMENTO,  
INDÚSTRIA, COMÉRCIO  
E SERVIÇOS

