

# FAC PROINFRA 02/2014

Nº 01 | 04 de maio de 2015

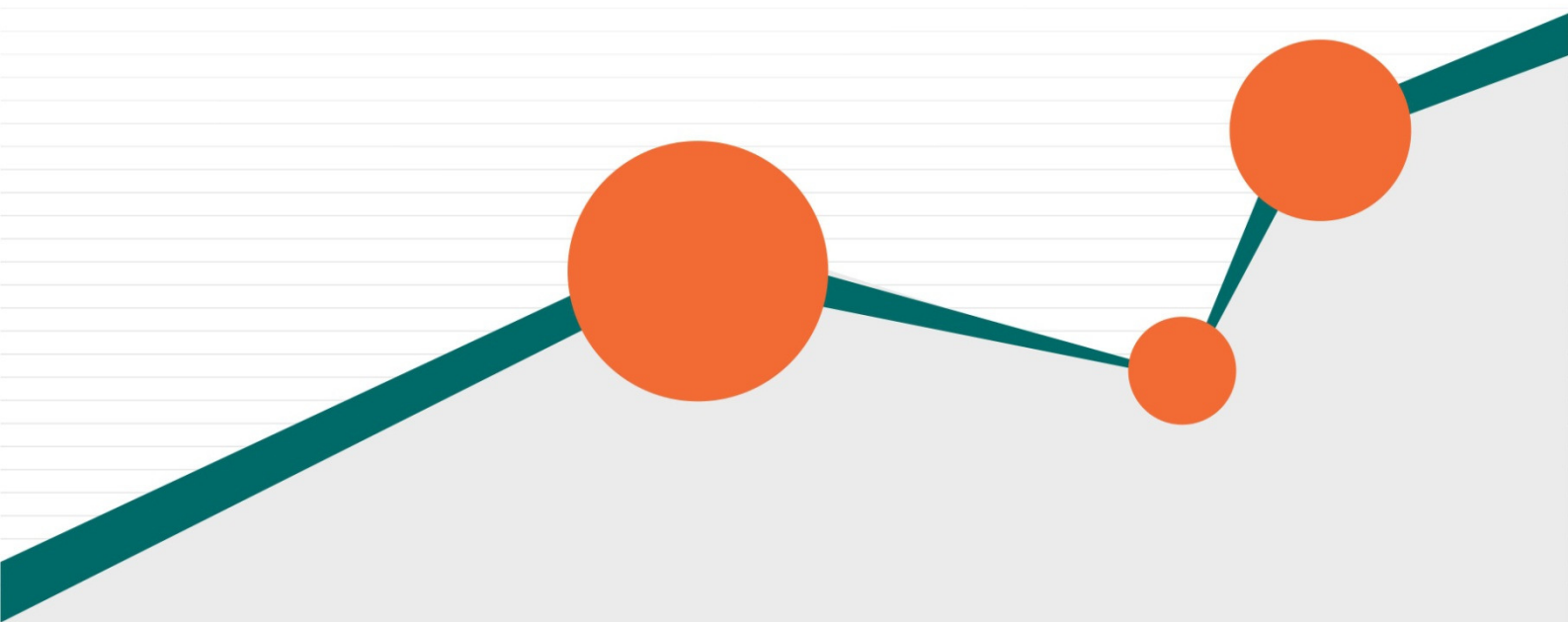

## FAQ PROINFRA – 02/2014

### Perguntas Frequentes:

#### Edital PROINFRA – 02/2014 – Equipamentos Multiusuários

Seguem os pontos do Edital PROINFRA – 02/2014 – Equipamentos Multiusuários com maior incidência de dúvidas, conforme levantamento extraído da caixa de e-mail cp\_equipamentos@finep.gov.br e do SAC:

### Esclarecimentos Iniciais:

**Pergunta:** *"Como realizar cadastro da Instituição no FINEP 30 Dias Pesquisa?"*

**Resposta:** Veja o link: <<http://www.finep.gov.br/30dias/>>

**Pergunta:** *"Qual o prazo limite para envio eletrônico da proposta?"*

**Resposta:** Vide Capítulo VII, **£ 1º, (\*)**, "**Prazos**", na página 7, observando o horário de **18 horas de Brasília**.

### Do Capítulo I:

#### I.0) Definições (Pág. 1/11):

**Sobre: ELEGIBILIDADE de proponente/conveniente e/ou executor:**

**Pergunta:** *"Minha Instituição é elegível?"*

**Resposta:** As Instituições devem se enquadrar como Proponente/Conveniente e Executora conforme as **Definições do Capítulo I, Parágrafo 1º**, do Edital da Chamada Pública MCTI/FINEP/CT-INFRA - PROINFRA 02/2014, página 1/11 e atualizações.

Está **vedada a avaliação antecipada da elegibilidade de qualquer instituição** no âmbito da chamada pública PROINFRA - 02/2014, em atenção aos princípios da igualdade e da vinculação ao instrumento convocatório. **A elegibilidade das instituições será avaliada pela Finep, quando da inscrição, como previsto na chamada pública.**

Caso a dúvida sobre a elegibilidade das Instituições envolvidas persista, sugere-se **submeter o teor da Chamada ao Setor Jurídico** das Instituições.

## FAQ PROINFRA – 02/2014

**Pergunta:** *"Uma Instituição Proponente pode ser também Executora?"*

**Resposta:** Sim. Desde que atendidas às exigências do Cap. I – DEFINIÇÕES, na página 1.

**Pergunta:** *"É possível a participação de mais de um órgão executor na mesma proposta?"*

**Resposta:** Não.

**Atenção:** Cada Órgão Executor pode submeter **apenas uma (1) proposta**, contendo **um (1) ou mais subprojetos**, de acordo com o **número de Pesquisadores Doutores** do quadro permanente, conforme tabela na página 5 do Edital.

**Pergunta:** *"Uma mesma instituição proponente pode participar de mais de uma proposta?"*

**Resposta:** Sim. A restrição de participação em apenas uma única proposta refere-se ao órgão executor.

### **I.III) Equipamentos Multiusuários de Pesquisa (Pág. 2/11):**

**Sobre:** *"Cada Instituição formará uma comissão de usuários, que deve contar com um coordenador científico e usuários de outras unidades ou laboratórios e que será responsável pela determinação do uso do equipamento".*

**Pergunta:** *"Como será formada essa comissão de usuários?"*

**Resposta:** Este item visa levantar informações sobre as expectativas de utilização multiusuária da infraestrutura de pesquisa solicitada.

Cada subprojeto deverá relacionar o coordenador e a equipe de pesquisadores que serão beneficiados pela implantação da infraestrutura de pesquisa e que formarão uma comissão de usuários.

### **I.V) Despesas Apoiáveis (Pág. 2/11):**

**Sobre:** (i) *"Despesas correntes (...)"*

**Pergunta:** *"Posso pagar pessoa jurídica para fazer o processo de compra e licitação?"*

**Resposta:** Não. Vide Capítulo I, Título V, (i), na página 2: *"serviços de terceiros, desde que diretamente relacionados com a manutenção dos equipamentos a seres adquiridos (...)"*

## FAQ PROINFRA – 02/2014

**Pergunta:** *"Os encargos tributários das despesas correntes de serviços de terceiros pessoa física/jurídica são despesas apoiadas nesse edital?"*

**Resposta:** Não.

**Sobre:** (ii) *"Despesa de capital: Pequenas adaptações de instalação e adequações da infraestrutura física, limitadas a R\$ 350.000,00 (...)"*

**Pergunta:** *"Como posso utilizar os recursos destinados a obras?"*

**Resposta:** O valor de R\$ 350.000,00 é o **valor máximo solicitado** para **cada subprojeto** na rubrica "obras e instalações".

**Sobre:** Equipamentos apoiáveis

**Pergunta:** *"Existe lista de equipamentos que podem ser solicitados pelas Instituições?"*

**Resposta:** Não. Vide Capítulo I, Título V, (ii), na página 2.

**Pergunta:** *"Existe limite do número de equipamentos a ser adquirido com os recursos do projeto?"*

**Resposta:** Não há limite quanto ao número de equipamentos solicitados com os recursos do projeto.

**Pergunta:** *"Existe limite de valor mínimo para cada equipamento?"*

**Resposta:** Sim. Esta Chamada visa atender a demanda por equipamentos de médio porte (com valor unitário entre R\$100 mil e R\$ 500 mil) e grande porte (com valor superior a R\$500mil).

**Pergunta:** *"É possível comprar pequenos equipamentos imprescindíveis aos de médio e grande porte?"*

**Resposta:** Sim.

**Pergunta:** *"A proposta poderá prever a instalação / implementação da infraestrutura solicitada (obras, equipamentos, serviços de terceiros etc.) em espaços físicos de instituições parceiras do órgão executor?"*

**Resposta:** Não. Toda a infraestrutura solicitada deverá obrigatoriamente ser implementada em espaços físicos de propriedade do órgão executor.

**Pergunta:** *"A aquisição de veículo pode ser contemplada?"*

**Resposta:** Não.

## FAQ PROINFRA – 02/2014

**Sobre:** "Despesas operacionais e administrativas"

**Pergunta:** "As despesas operacionais e administrativas da Instituição Proponente podem ser cobertas no projeto?"

**Resposta:** Sim. Vide Capítulo I, Título V, (iii), na página 2.

### Do Capítulo II:

#### II. § 2º (Pág. 3/11):

**Sobre:** "Para efeito desta chamada somente poderão submeter propostas as Instituições que realizarem seus cadastros em até 30 dias antes do prazo final de submissão de propostas".

**Pergunta:** "Quem deverá ser cadastrado no Sistema Finep 30 Dias Pesquisa"

**Resposta:** Todas as **Pessoas Físicas, Professores e Instituições envolvidos** no projeto **devem** estar **cadastrados** no sistema **Finep 30 Dias Pesquisa** para que possam submeter propostas ou serem designados como coordenadores, assessores ou substitutos.

### Do Capítulo IV:

#### IV. § 1º e 2º (Pág. 5/11):

**Sobre:** uso do *token*

**Pergunta:** "Como poderemos adquirir o e-CPF A3, com token?"

**Resposta:** Não haverá mais necessidade de certificação digital, e-CPF A3, com *token*, conforme retificação do Edital.

**Sobre:** "Cada pesquisador doutor deverá figurar em apenas uma proposta".

**Pergunta:** "Um pesquisador pode participar de propostas de diferentes proponentes?"

**Resposta:** Caso o **pesquisador** tenha vínculo com **mais de uma Universidade**, este **só poderá** figurar em **uma proposta**. Não há restrição quanto à participação em mais de um subprojeto na mesma proposta.

## FAQ PROINFRA – 02/2014

**Pergunta:** *"Qual valor máximo da proposta que a instituição proponente poderá submeter à FINEP?"*

**Resposta:** O valor solicitado na proposta que será submetida à FINEP baseia-se no número de pesquisadores doutores do quadro de pessoal permanente da instituição executora informado no momento do cadastramento no sistema Finep 30 Dias Pesquisa, o qual poderá ser atualizado a qualquer momento pelo dirigente máximo da instituição e possui caráter declaratório.

### Do Capítulo VI:

#### VI. § 1º, 2º e 3º (Págs. 6 e 7/11):

**Sobre:** Contrapartida

**Pergunta:** *"Podemos alocar como contrapartida financeira horas de pesquisadores que fazem parte do quadro de funcionários da Instituição?"*

**Resposta:** Sim. A contrapartida financeira exigida pela LDO vigente poderá ser considerada para termos desta chamada pública, despesas com pagamento de pessoal que fazem parte do quadro de funcionários da instituição e estarão presentes na equipe executora do projeto. E sua comprovação será dada no momento da contratação do projeto por meio de declaração.

### Do Capítulo VIII:

#### VIII. § 1º (Pág. 7/11)

**Sobre:** *Envio da proposta*

**Pergunta:** *"Devo enviar proposta física à FINEP?"*

**Resposta:** Não.

#### VIII. § 5º (Pág. 8/11)

**Sobre:** *"Todas as Instituições envolvidas deverão cadastrar suas infraestruturas no diretório do CNPq, no endereço <<http://di.dnpq.br/di/index.jsp>>".*

## FAQ PROINFRA – 02/2014

**Pergunta:** "O que significa infraestrutura cadastrada no CNPq?"

**Resposta:** Trata-se de um cadastro no Diretório de Instituições (DI) do *CNPq* que compõe a **Plataforma Lattes**, concebido para promover as **organizações do Sistema Nacional de CT&I à condição de usuárias** dessa Plataforma. Todas as Instituições envolvidas deverão cadastrar suas **infraestruturas organizacionais** no diretório do CNPq, no endereço <http://di.cnpq.br/di/index.jsp>.