



MINISTÉRIO DA CIÊNCIA E TECNOLOGIA
FINANCIADORA DE ESTUDOS E PROJETOS - FINEP

FINEP Relatório de Gestão 2006

Presidente da República

Luiz Inácio Lula da Silva

Ministro da Ciência e Tecnologia

Sergio Machado Rezende

Secretário Executivo do Ministério da Ciência e Tecnologia

Luis Manuel Rebelo Fernandes

Diretoria Executiva

Odilon Antonio Marcuzzo do Canto

PRESIDENTE

Eliane de Britto Bahruth

DIRETORA

Fernando de Nielander Ribeiro

DIRETOR

Carlos Alberto Aragão de Carvalho Filho

DIRETOR

Conselho de Administração

Luis Manuel Rebelo Fernandes

PRESIDENTE

Odilon Antonio Marcuzzo do Canto

CONSELHEIRO NATO

Helena Kerr do Amaral

CONSELHEIRA

Eugenius Kaskurewicz

CONSELHEIRO

Alexandre Navarro Garcia

CONSELHEIRO

José Ivo Vannuchi

CONSELHEIRO

Conselho Fiscal

Carlos Roberto Siqueira de Barros

CONSELHEIRO TITULAR

Onofre Soares dos Santos

CONSELHEIRO TITULAR

Djalmo de Oliveira Leão

CONSELHEIRO TITULAR

Laudir Francisco Schmitz

CONSELHEIRO SUPLENTE

Ernesto Carneiro Preciado

CONSELHEIRO SUPLENTE

Fernando Freitas Melo

CONSELHEIRO SUPLENTE

Posição em 31/12/2006

Este Relatório de Gestão foi elaborado em conformidade com orientações da Decisão Normativa TCU n.º 81, de 6 de dezembro de 2006, e da Instrução Normativa TCU n.º 47, 27 de outubro de 2004, e da Portaria CGU n.º 555, de 28 de dezembro de 2006, da Secretaria Federal de Controle - Controladoria Geral da União/PR.

Março 2007

SUMÁRIO

APRESENTAÇÃO	5
1 DADOS GERAIS DA UNIDADE	9
2 OBJETIVOS E METAS	11
2.1 Consolidação das Operações de 2006	11
2.2 Execução Orçamentária e Financeira do FNDCT.....	12
2.3 Execução das Operações Não Reembolsáveis com Recursos Transferidos à FINEP pelo FNDCT (PTF's).....	27
2.4 FUNTTEL	30
2.5 Convênios com Outras Instituições	33
2.6 Transferências de Recursos mediante Convênios com Organismos Internacionais	37
2.7 Operações de Crédito	38
3 GESTÃO ADMINISTRATIVA E ORGANIZACIONAL	40
3.1 Estrutura Organizacional	40
3.2 Gestão de Processos e Sistemas	42
3.3 Gestão de Contratos Administrativos	43
3.4 Gestão de Recursos Humanos	44
4 INDICADORES	48
4.1 Indicadores de Gestão Patrimonial	48
4.2 Indicadores de Recursos Humanos	51
5 PRINCIPAIS RESULTADOS ALCANÇADOS	54
6 MEDIDAS SANEADORAS	59
6.1 Prevenção e Tratamento da Inadimplência	59
6.2 Prestação de Contas de Convênios	62
6.3 Ações Judiciais	63
7 PREVIDÊNCIA PRIVADA	64
8 CARTÃO DE CRÉDITO CORPORATIVO	66
ANEXO I - RELAÇÃO DE CONVÊNIOS ASSINADOS EM 2006	67
ANEXO II - EXECUÇÃO DE PROGRAMAS E AÇÕES DO PPA	98
ANEXO III - RELAÇÃO DE CONTRATOS ASSINADOS EM 2006	122

APRESENTAÇÃO

A Financiadora de Estudos e Projetos - FINEP - é uma empresa pública de direito privado vinculada ao Ministério da Ciência e Tecnologia - MCT, nos termos do Decreto nº 1.361, de 1º de janeiro de 1995, com sede e foro no Distrito Federal. Seu estatuto foi aprovado pelo Decreto 1.808, de 7 de fevereiro de 1996. O Escritório Central fica localizado no Rio de Janeiro, com escritórios também em Brasília e São Paulo, Coordenações de Operações, em Porto Alegre e Recife, e Representações Regionais, em Belo Horizonte, Florianópolis e Salvador.

Sua missão é promover e financiar a inovação e a pesquisa científica e tecnológica em empresas, universidades, institutos tecnológicos, centros de pesquisa e outras instituições públicas ou privadas, mobilizando recursos financeiros e integrando instrumentos para o desenvolvimento econômico e social do País.

A FINEP foi criada em 24 de julho de 1967, para substituir e ampliar o papel do Fundo de Financiamento de Estudos de Projetos e Programas, sucedâneo de outro fundo do Banco Nacional de Desenvolvimento Econômico - BNDE, o Fundo de Desenvolvimento Técnico-Científico - FUNTEC, constituído em 1964 com a finalidade de financiar a implantação de programas de pós-graduação nas universidades brasileiras. Em 31 de julho de 1969, o Governo instituiu o Fundo Nacional de Desenvolvimento Científico e Tecnológico - FNDCT, destinado a financiar a expansão e consolidação do sistema de Ciência e Tecnologia do País, cuja administração cabe a FINEP, como sua Secretaria Executiva, desde 1971.

A partir de 1999, a FINEP também assumiu, no âmbito do FNDCT, a Secretaria Executiva dos então recém lançados Fundos Setoriais de Ciência e Tecnologia. Os Fundos foram criados na perspectiva de serem fontes complementares de recursos para financiar o desenvolvimento de setores estratégicos para o País. Suas receitas provêm de contribuições incidentes sobre o resultado da exploração de recursos naturais pertencentes à União, parcelas do Imposto sobre Produtos Industrializados (IPI) de certos setores e de Contribuição de Intervenção no Domínio Econômico (CIDE) incidente sobre os valores que remuneram o uso ou aquisição de conhecimentos tecnológicos e/ou a transferência de tecnologia do exterior.

Atualmente, são dezesseis os Fundos Setoriais constituídos, sendo quatorze relativos a setores específicos e dois transversais. Destes, um é voltado à interação universidade-empresa (FVA – Fundo Verde-Amarelo), enquanto o outro é destinado a apoiar a melhoria da infra-estrutura de instituições de pesquisa – Instituições Científicas e Tecnológicas - ICTs

(Infra-estrutura). À exceção do Fundo para o Desenvolvimento Tecnológico das Telecomunicações (FUNTTEL), gerido pelo Ministério das Comunicações, os recursos dos demais Fundos são alocados no FNDCT e administrados pela FINEP, na qualidade de sua Secretaria Executiva.

A partir de 2004, com objetivo de possibilitar ampla participação de setores da sociedade no processo de tomada de decisão, o MCT estabeleceu um processo de planejamento e de definição de ações de Ciência, Tecnologia e Inovação (C,T&I) de forma compartilhada, norteado pelas prioridades explicitadas na Política Industrial, Tecnológica e de Comércio Exterior - PITCE e nas ações transversais que compõem a Estratégia Nacional de Ciência e Tecnologia. Neste novo modelo de gestão, foi efetivado o Comitê de Coordenação dos Fundos Setoriais – CCF. O CCF é integrado pelos presidentes de cada Comitê Gestor - CG, pelos presidentes das agências do MCT - FINEP e CNPq - e presidido pelo Ministro da Ciência e Tecnologia.

Com base nesse modelo, programas e ações estratégicas e prioritárias, que ultrapassam o alcance de cada fundo individualmente, foram introduzidas na forma de Ações Transversais. Estas têm por sistemática o levantamento prévio de demandas, propostas e sugestões junto aos comitês gestores, ao Conselho Nacional de Ciência e Tecnologia - CCT e às entidades representativas do Sistema Nacional de C,T&I, que, alinhadas às prioridades de desenvolvimento nacional, destacadamente, a PITCE, são consolidadas pelo CCF e submetidas à deliberação dos comitês gestores para implementação. Desta forma busca-se garantir convergência e implementar ações combinadas, integradas e estruturantes para o sistema evitando a segmentação e a fragmentação de recursos e garantindo aderência aos reais interesses e necessidades dos setores envolvidos.

A Lei de Inovação, lançada em dezembro de 2004 e regulamentada em outubro de 2005, estabelece medidas de incentivo à inovação e à pesquisa científica e tecnológica no ambiente empresarial, caracterizando-se com um marco legal que busca viabilizar mecanismos de desenvolvimento tecnológico, facilitando a relação entre empresas e instituição de pesquisa. É importante destacar que os recursos não reembolsáveis antes destinados ao apoio de instituições sem fins lucrativos passam também a ser concedidos pela FINEP a empresas privadas sob a forma de subvenção econômica, redução de encargos financeiros de financiamentos, apoio a operações de capital empreendedor (de risco), bem como redução de custos para projetos cooperativos, no qual tomam parte instituições sem fins lucrativos em parceria com uma ou mais instituições privadas. A Lei de Inovação também favorece a contratação de pesquisadores pelas empresas.

Constata-se, portanto, que a FINEP ocupa uma posição singular dentro do Sistema Nacional C,T&I, pois possui a capacidade de financiar todos os segmentos que o compõe:

universidades, institutos de pesquisas, instituições governamentais, organizações não governamentais e empresas. Sua dupla condição de empresa pública e de Secretaria Executiva do FNDCT permite a mobilização de diferentes tipos de recursos financeiros: recursos próprios, de terceiros e recursos fiscais de amplo uso no financiamento de atividades ligadas à inovação.

Esta condição confere à FINEP grande responsabilidade pública, que se acentua quando se constata que ciência, tecnologia e inovação são vetores essenciais no processo de desenvolvimento econômico e social do País.

O lançamento da PITCE pelo Governo Federal, em março de 2004, a regulamentação da Lei de Inovação, em outubro de 2005 e a perspectiva de aprovação do projeto de regulamentação do FNDCT, que aumentará progressivamente o descontingenciamento de recursos dos fundos setoriais nos próximos oito anos, chegando a uma oferta de crédito para inovação de cerca de R\$ 1,2 bilhão por ano, aumentam os desafios para a operação FINEP.

As ações da FINEP se organizam através das seguintes modalidades de apoio financeiro:

- Apoio financeiro não-reembolsável é realizado principalmente com recursos do FNDCT, em particular dos Fundos Setoriais, com recursos de outros Ministérios e instituições, através de Convênios e Contratos celebrados com os mesmos, e do FUNTTEL - Ministério das Comunicações, do qual a FINEP é agente financeiro conforme disposto na Lei de criação do Fundo.

Esta modalidade de apoio se destina: (1) a instituições sem fins lucrativos, para a realização de projetos de pesquisa científica, tecnológica ou de inovação, e realização de estudos ou de eventos e seminários voltados ao intercâmbio e difusão de conhecimentos. As instituições elegíveis para este tipo de financiamento são as instituições científicas e tecnológicas (ICT's), que incluem universidades e outras instituições de ensino e pesquisa públicas ou privadas. (2) a empresas privadas, através de concessão de subvenção econômica, implementada a partir de setembro de 2006.

As solicitações de apoio devem ser apresentadas em resposta a chamadas públicas, cartas-convite ou encomendas especiais.

- Operações de crédito para financiamento de projetos de empresas que são realizados basicamente com recursos próprios e recursos captados de terceiros (principalmente do FAT, FND) e, também do FUNTTEL. Esta modalidade de

financiamento pode incluir o instrumento de equalização de juros, com recursos do FNDCT, para reduzir os encargos totais a serem desembolsados pelas empresas. No caso específico do FUNTTEL, a FINEP atua apenas como gestora das operações, pois o risco de crédito é do próprio Fundo, cujo Conselho Gestor aprova cada operação.

As empresas e outras organizações interessadas em obter crédito podem apresentar suas propostas à FINEP a qualquer tempo, através de Consulta Prévia.

- Operações de investimento, através das quais a FINEP aporta capital empreendedor em de fundos de investimento para empresas de base tecnológica, fortemente focadas em atividades vinculadas a C,T&I. A FINEP fomenta a construção de fundos nos quais participa de forma minoritária, junto com outros investidores. Os recursos aplicados são principalmente do Fundo Verde-Amarelo, do FNDCT.

Os recursos financeiros utilizados pela FINEP para o apoio a estudos, projetos e programas são movimentados através do SIAFI - Sistema Integrado de Administração Financeira do Governo Federal. No SIAFI, a FINEP opera seis Unidades Gestoras.

1. Três Unidades Gestoras que se referem aos três escritórios da Empresa FINEP, no Rio de Janeiro, em São Paulo e em Brasília. Nessas Unidades Gestoras são movimentados os recursos da própria empresa e aqueles captados de terceiros, através de operações de financiamento, como as do Fundo Nacional de Desenvolvimento (FND), ou de depósitos, tais como os do Fundo de Amparo ao Trabalhador (FAT).
2. Contratos e Convênios, onde são administrados e operados programas com recursos de terceiros, através de contratos, convênios, acordos ou outros instrumentos congêneres.
3. FNDCT, do qual a FINEP é Secretaria Executiva e cujos recursos constam do Orçamento Fiscal da União, provenientes dos recursos ordinários do Tesouro Nacional e das receitas vinculadas dos Fundos Setoriais, além de pequena parcela de recursos diretamente arrecadados.
4. Programas Especiais / MCT, onde são operados recursos relativos a contratos internacionais de financiamento, incluindo pagamentos da dívida externa, além de programas e projetos especiais do MCT, administrados financeiramente pela FINEP.

1 DADOS GERAIS DA UNIDADE

- **NOME COMPLETO:**

FINANCIADORA DE ESTUDOS E PROJETOS - FINEP

- **CNPJ:**

33.749.086/0001-09

- **NATUREZA JURÍDICA:**

EMPRESA PÚBLICA DE DIREITO PRIVADO

- **VINCULAÇÃO MINISTERIAL:**

MINISTÉRIO DE CIÊNCIA E TECNOLOGIA – MCT

- **ENDEREÇO COMPLETO:**

SEDE: SCN - QUADRA 2 - BLOCO D - TORRE A - SL 1102
CEP 70712-903 BRASÍLIA – DF

ESCRITÓRIO CENTRAL: PRAIA DO FLAMENGO, 200 - 13º ANDAR
CEP: 22210-030 RIO DE JANEIRO – RJ
TELEFONE: (21) 2555-0330
FACÍMILE: 2557-8100

- **ENDEREÇO DA PÁGINA INSTITUCIONAL NA INTERNET:**

WWW.FINEP.GOV.BR

- **UNIDADES GESTORAS UTILIZADAS NO SIAFI:**

ÓRGÃO FINEP - 20502

UG FINEP/RIO - 365001

UG FINEP/SP - 365004

UG FINEP/BSB - 365002

UG FINEP/CONTRATOS E CONVÊNIOS - 360001

UG FNDCT – 240901

UG PROGRAMAS ESPECIAIS / MCT - 240131

- **NORMA DE CRIAÇÃO:**

DECRETO-LEI Nº 61.056, DE 24 DE JULHO DE 1967.

- **ESTATUTO:**

O Estatuto da FINEP foi aprovado pelo Decreto 1.808, de 7 de fevereiro de 1996, e apresenta como finalidade da Empresa apoiar estudos, projetos e programas de interesse para o desenvolvimento econômico, social, científico e tecnológico do País, tendo em vista as metas e prioridades setoriais estabelecidas nos planos do Governo Federal.

- **NORMA QUE ESTABELECE A ESTRUTURA ORGANIZACIONAL NO PERÍODO DE GESTÃO SOB EXAME:**

Resolução de Diretoria RES/DIR/0031/03, de 09/05/2003, alterada pelas seguintes Resoluções de Diretoria: RES/DIR/064/03, de 01/07/2003, RES/DIR/0196/05, de 07/06/2005; RES/DIR/0246/05, de 04/07/2005, RES/DIR/0336/05, de 06/09/2005 e RES/DIR/0045/06, de 07/02/2006.

2 OBJETIVOS E METAS

2.1 CONSOLIDAÇÃO DAS OPERAÇÕES DE 2006

O quadro a seguir apresenta a posição das operações de crédito (reembolsáveis), não-reembolsáveis e de investimento (capital empreendedor) da FINEP, no exercício de 2006, A movimentação de recursos FINEP mais FNDCT mais outras fontes superou a marca de R\$ 1,7 bilhões.

QUADRO I: RESUMO DE OPERAÇÕES CONTRATADAS EM 2006

Unidade Gestora	Tipo de Operação (em Quantidade)		
	Crédito	Não Reembolsável	Investimento (*)
FINEP	67	-	3
FINEP / Contratos e Convênios	1	254	-
PTFs (Recursos do FNDCT)	-	165	-
FUNTTEL	1	4	-
Outros	-	85	-
FNDCT	1	1.013	2
Comprometimento com ICTs	-	1.007	-
Comprometimento com o CNPq	-	1	-
Comprometimento com a FINEP	1	4	1
Comprometimento com a ANP	-	1	-

Obs: As operações de investimento foram comprometidas pela FINEP integralmente com recursos do FVA/FNDCT

Unidade Gestora	Tipo de Operação (em R\$ milhões)		
	Crédito	Não Reembolsável (**)	Investimento (*)
FINEP	571,0	-	28,0
FINEP - Contratos e Convênios	17,9	166,0	-
PTFs (Recursos do FNDCT)	-	111,2	-
FUNTTEL	17,9	2,7	-
Outros	-	52,1	-
FNDCT	38,9	1.228,8	23,8
Comprometimento com ICTs (***)	-	765,2	-
Comprometimento com o CNPq	-	177,2	-
Comprometimento com a FINEP (****)	38,9	268,4	23,8
Comprometimento com a ANP	-	18,0	-

Fontes: FINEP/DORC, FINEP/APLA

(*) As operações de investimento foram comprometidas pela FINEP integralmente com recursos do FVA/FNDCT.

(**) As transferências para o CNPq, por não terem convênio, foram computadas pelos créditos orçamentários efetivamente repassados, deduzidas as devoluções recebidas.

(***) Este valor não inclui Bolsas, para evitar dupla contagem, por este valor ser repassado através do CNPQ.

(****) O comprometimento do FNDCT com a FINEP foi colocado na coluna Crédito pelo valor da operação realizada com os recursos específicos da UO 74910 sob supervisão do FNDCT. No tocante ao não reembolsável, foi utilizado o valor de 268,9 autorizado pelo ofício MCT/SEXEC 130/2006, que inclui R\$ 209 milhões para a subvenção econômica a empresas, acrescido de 26,9 milhões empenhados para a FINEP, para cobertura de equalização de taxas de juros de operações de crédito com empresas. Na coluna Investimento foi lançado o valor empenhado para a FINEP para atender a compromissos com Fundos de Investimento em empresas emergentes a fundo de garantia de liquidez.

QUADRO II: EVOLUÇÃO DO NÚMERO DE OPERAÇÕES DIRETAS CONTRATADAS 1994 - 2006

Ano	Operações Reembolsáveis	Operações Não-Reembolsáveis	Total
1994	109	557	666
1995	203	651	854
1996	204	866	1070
1997	403	798	1201
1998	434	358	792
1999	109	300	409
2000	34	382	416
2001	40	681	721
2002	54	621	675
2003	26	437	463
2004	17	1384	1401
2005	49	1021	1070
2006	67	1211	1278

OBS: Não foram contabilizadas as operações de investimento

Fonte: FINEP/APLA

2.2 EXECUÇÃO ORÇAMENTÁRIA E FINANCEIRA DO FNDCT

O Quadro III, exposto a seguir, apresenta a execução orçamentária e financeira do FNDCT no período 2003 a 2006. Observa-se uma tendência de aumento constante, ano após ano, no volume de recursos comprometidos. Com relação ao ano de 2005, em 2006 o FNDCT operou com um orçamento 58,3% maior, conseguindo uma execução financeira de 96,5%, com base no limite de pagamento.

As execuções orçamentárias acima dos limites previstos só são possíveis em virtude de remanejamentos de última hora feitos pelo MCT, repassando para o FNDCT, no SIAFI, limites não utilizados por outras unidades do Ministério.

Para efeito do limite de pagamento, as ordens bancárias emitidas no último dia útil de um exercício contam para o exercício seguinte. Para os quadros gerenciais, das séries históricas de liberações de recursos, são computadas essas ordens bancárias no próprio exercício em que são emitidas. Os recursos efetivamente desembolsados pelo FNDCT no ano, incluindo os recursos sob sua supervisão e os recebidos de terceiros, somaram R\$ 774,8 milhões.

QUADRO III: EXECUÇÃO ORÇAMENTÁRIA E FINANCEIRA DO FNDCT – 2003 a 2006

Valores em R\$ Milhões

Discriminação	2003	2004	2005	2006
Orçamento Aprovado (*)	690,8	639,2	815,4	1.318,1
Próprio do FNDCT (*)	690,8	639,2	805,0	1.275,6
Recursos sob a supervisão do FNDCT				38,9
Créditos recebidos de outros órgãos	0,0	0,0	10,4	3,6
Limite de Empenho	668,2	630,8	799,7	1.090,3
Orçamento Comprometido	629,6	629,6	796,1	1.056,4
Projeto mediante empenho	403,8	432,8	540,7	729,2
Projeto mediante transferência orçamentária	193,2	160,1	215,9	229,9
Taxa de Administração	13,2	12,8	16,1	21,6
Despesas Operacionais	19,4	23,9	23,4	36,9
Execução Orçamentária (com base no limite de empenho)	94,2%	99,8%	99,5%	96,9%
Orçamento comprometido não sujeito ao limite de empenho do FNDCT (UO 74910, supervisão FNDCT)				38,9
Créditos orçamentários recebidos de terceiros				1,7

Limite de Pagamento	512,6	599,3	627,9	773,3
Limite utilizado (1+2+3)	513,0	579,3	817,9	745,9
(1) Pagamentos relativos ao exercício em questão	484,0	520,0	662,8	616,0
Projeto mediante empenho	331,6	356,2	440,8	448,2
Projeto mediante repasse financeiro	120,9	128,5	182,9	114,5
Taxa de Administração	13,2	12,8	15,8	21,6
Despesas Operacionais	18,3	22,6	23,3	31,7
(2) Restos pagos de exercícios anteriores	29,0	59,3	105,0	117,4
(3) Ordens bancárias emitidas no último dia útil do exercício anterior.			50,1	12,5
Execução Financeira (com base no limite de pagamento)	100%	97%	130,2%	96,5%
(4) Execução Financeira não sujeita ao limite do FNDCT		27,1		40,6
• UO 74910, sob a supervisão do FNDCT				38,9
• Recursos recebidos de outros órgãos		27,1		2,5
Total de Pagamentos FNDCT no exercício (1+2+4)	513,0	606,4	767,8	774,8

Fonte: DORC/FINEP (*) Nota: Em 2006 não computados R\$ 18,0 milhões, parte de um crédito de R\$ 33,0 milhões aprovado pela Lei 11.317, pois não foram tornados disponíveis pela SOF no SIAFI.

OBS: Nos dados de 2004, foram incluídos como recursos recebidos de outros órgãos, o pagamento de R\$ 27,1 milhões, relativos aos restos inscritos pelo CNPq e pela CNEN,

A execução financeira do FNDCT comparada ao limite de pagamento autorizado foi de 96,6%. Entretanto, apesar da existência de um limite autorizado de R\$ 773,3 milhões, os recursos efetivamente disponíveis, incluindo os saldos de exercícios anteriores, foram de R\$ 752,6 milhões. Assim sendo, a execução financeira dos recursos sujeitos ao limite foi de 99,2%, se comparada ao montante dos recursos efetivamente disponíveis.

A Figura I que se segue, apresenta a evolução dos desembolsos do FNDCT para apoio a projetos desde 1970. Como se pode observar, nos últimos anos houve uma recuperação significativa do volume das liberações, em virtude da criação dos Fundos Setoriais. Para 2007, caso não haja contingenciamento de recursos, o Orçamento aprovado sinaliza a possibilidade de se ultrapassar o pico histórico ocorrido em 1978.

FIGURA I: EVOLUÇÃO DA EXECUÇÃO FINANCEIRA DO FNDCT – 1970-2006

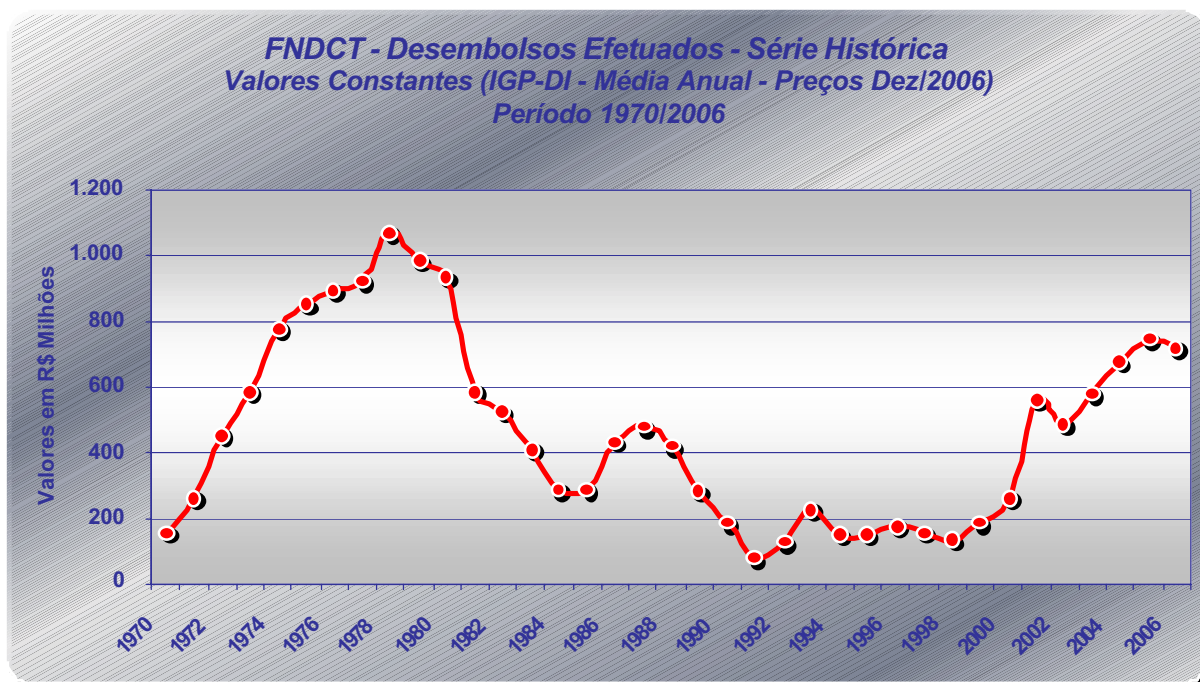

O QUADRO IV a seguir detalha a execução de 2006 por fundo setorial, emendas parlamentares, demais ações do FNDCT e créditos recebidos.

QUADRO IV: EXECUÇÃO ORÇAMENTÁRIA DO FNDCT POR FUNDO SETORIAL - 2006

Valores em R\$ Milhões

DESCRIÇÃO	Orçamento Autorizado	Orçamento Comprometido	% Execução Orçamentária	Pagamentos Realizados		
				Relativos ao Orçamento 2006	Restos de Exercícios Anteriores	Total
CT-AERONAUTICO	21,8	13,3	60,9%	4,7	5,7	10,4
CT-AERO (CRED. SUPL.)*	15,0	15,0	100,0%	15,0	0,0	15,0
CT-AGRONEGOCIO	50,0	46,5	93,0%	26,1	6,9	33,0
CT-AMAZONIA	18,7	17,4	93,2%	11,7	1,4	13,1
CT-AQUAVIARIO	17,5	14,1	80,5%	6,8	0,2	7,0
CT-BIOTECNOLOGIA	29,0	19,7	67,9%	9,7	4,8	14,5
CT-ENERGIA	99,0	92,7	93,7%	35,2	9,3	44,5
CT-ESPACIAL	1,5	1,5	98,4%	1,0	0,8	1,8
CT-HIDRO	43,5	42,3	97,2%	14,9	8,1	22,9
CT-INFO	30,2	29,8	98,7%	20,3	3,2	23,5
CT-INFRA	257,5	255,1	99,1%	170,7	13,8	184,5
CT-MINERAL	7,6	6,3	83,1%	3,0	1,4	4,3
CT-PETRO	120,1	118,9	99,0%	53,4	9,8	63,2
CT-SAUDE	58,9	54,5	92,6%	26,4	5,0	31,4
CT-TRANSPORTES**	0,3	0,0	4,4%	0,0	0,0	0,0
CT-VERDE AMARELO (FVA) Fomento e Capacitação	114,1	112,2	98,3%	85,4	19,5	104,8
CT-VERDE AMARELO (FVA) Novos Instrumentos	98,9	98,9	100,0%	40,3	22,0	62,3
CT-VERDE AMARELO (FVA) Operações de Crédito	38,9	38,9	100,0%	38,9	0,0	38,9
SUBVENÇÃO ECONOMICA***	209,6	40,0	19,1%	40,0	0,0	40,0
Total Fundos Setoriais	1.232,2	1.017,2	82,6%	603,3	111,8	715,1
Total de Fundos Setoriais	1.232,2	1.017,3	82,6%	603,3	111,8	715,1
Demais Ações	71,5	70,5	98,6%	51,4	5,6	57,0
Emendas Parlamentares	10,8	7,6	70,4%	0,2	0,0	0,2
Créditos Recebidos	3,6	1,7	45,8%	1,7	0,8	2,5
Total Geral FNDCT	1.318,1	1.097,0	83,2%	656,6	118,2	774,8

Fonte: FINEP/DORC – Dados do SIAFI

(*) Obs.: O valor do orçamento do CT-AERO não inclui R\$ 18 milhões do Crédito Suplementar aprovado pela Lei 11.317, que foram contidos pela SOF.

(**) Em virtude de ações que tramitam na justiça, questionando judicialmente o recolhimento dos recursos que suportam CT-TRANSPORTES, o mesmo encontra-se sem entrada significativa de recursos desde 2001, operando ainda com saldos de 2000 e 2001.

(***) A Subvenção Econômica foi autorizada através de Crédito Suplementar mas o Limite de Empenho Adicional concedido só permitiu o comprometimento de R\$ 40 milhões.

• AÇÕES TRANSVERSAIS E VERTICAIS

A gestão dos recursos do FNDCT / Fundos Setoriais, realizada pela FINEP, sua Secretaria Executiva, foi orientada pelo novo modelo de gestão dos Fundos Setoriais, instituído pelo MCT desde 2004. O Comitê de Coordenação dos Fundos Setoriais – CCF presidido pelo Secretário Executivo do MCT e composto pelos presidentes das agências FINEP e CNPq e dos Comitês Gestores dos Fundos Setoriais CG - define um conjunto de Ações Transversais e Verticais a serem implementados ao longo do ano, visando articular e integrar as atividades e recursos dos Fundos Setoriais. Ações Transversais são aquelas que são apoiadas por mais de um fundo setorial e Ações Verticais são apoiadas por apenas fundo setorial.

As Ações Transversais e Verticais são realizadas através de:

- Lançamento de Chamadas Públicas e Cartas - Convite para apoio financeiro a projetos de pesquisa e desenvolvimento a serem executados por Instituições Científicas e Tecnológicas (ICT's), com análise das propostas, qualificação, aprovação e contratação dos projetos recomendados; e
- Encomendas especiais de apoio à infra-estrutura, estudos e projetos de pesquisa e desenvolvimento, cujos termos de referência e instituição executora são definidos pelo CCF e/ou CG.

Em 2006, a FINEP processou 5.285 Solicitações de Financiamento do FNDCT, distribuídas conforme os quadros a seguir:

QUADRO V: ESFORÇO OPERACIONAL DO FNDCT - 2006

Valores em R\$ milhões

FNDCT	OFERTA	DEMANDA		APROVAÇÃO	
	Nº Convocações	Nº de Projetos	Valor Solicitado	Nº de Projetos	Valor Aprovado
Projetos de Pesquisa	436	2.823	2.760,4	984	907,2
Chamadas e Convites	27	2.414	2.115,8	712	514,7
Encomendas	409	409	644,6	272	392,5
Eventos	4	1.363	67,6	284	12,0
SUBTOTAL	440	4.186	2.828,0	1.268	919,2
Subvenção Econômica (*)	1	1.099	1.841,9	12	55,6
TOTAL	441	5.285	4.670	1.280	975

Fonte: FINEP/APLA

(*) Existem outras aprovações que foram efetuadas em 2007

**QUADRO VI: PROCESSAMENTO DE CHAMADAS E CONVITES
 FNDCT - 2006**

Valores em R\$ milhões

Fomento de Chamadas Pública e Convites	Nº de Projetos	Valor Solicitado
Solicitado	2.414	2.115,8
Qualificado	1.762	1.684,6
Recomendado	1.171	863,8
Aprovado	712	514,7

Pode-se observar nos dois quadros anteriores o grande esforço operacional da FINEP de processamento e análise da demanda de solicitações. Nos quadros verifica-se que, nas 27 Chamadas Públicas e Cartas-Convite lançadas, a demanda foi de 2.414 propostas no valor de R\$ 2,1 bilhão. Desta enorme demanda, foram aprovadas 712 propostas no valor de R\$ 514,7 milhões, sendo o valor médio dos projetos de aproximadamente R\$ 723 mil. No caso das encomendas, o aproveitamento da demanda sobe para 67% e o valor médio dos projetos para R\$ 1,4 milhão. Os eventos em C,T&I aprovados representam também um grande esforço operacional, uma vez que somente 21% da demanda analisada, foi aprovada, sendo o valor médio por apoio de apenas R\$ 42 mil.

O QUADRO VII a seguir apresenta um resumo das demandas apresentadas e aprovadas no âmbito das Chamadas Públicas e Cartas-Convite, tanto Transversais quanto Verticais, organizadas por eixo estratégico do MCT:

- Consolidação e Expansão do Sistema Nacional de C,T & I;
- Apoio à Política Industrial, Tecnológica e de Comércio Exterior – PITCE;
- Objetivos Estratégicos Nacionais; e
- C&T para a Inclusão e o Desenvolvimento Social.

QUADRO VII – ACOMPANHAMENTO CHAMADAS PÚBLICAS MCT/FINEP -2006

Valores em R\$ milhões

CHAMADA	VALOR CHAMADA			DEMANDA				APROVADO			
	Fundos Setoriais	Outras Fontes	Total	Nº Propostas	Valor Projeto	Valor Bolsas	Valor Total	Nº Propostas	Valor Projeto	Valor Bolsas	Valor Total
Consolidação e Expansão do Sistema Nacional de C,T & I											
Ações Transversais	200,00	0,00	200,00	469	841,53	0,00	841,53	154	199,97	0,00	199,97
PROINFRA - 01/2005	150,00		150,00	155	463,71	0,00	463,71	107	150,00	0,00	150,00
Equipamentos multiusuários-04/2006	30,00		30,00	290	340,34	0,00	340,34	26	29,97	0,00	29,97
Novos Campi-05/2006	20,00		20,00	24	37,48	0,00	37,48	21	20,00	0,00	20,00
Ações Verticais	15,00	40,00	55,00	202	103,17	0,00	103,17	92	43,39	0,00	43,39
CT-Amazônia – Infra-estrutura - 01/2006	15,00		15,00	17	24,30	0,00	24,30	12	14,68	0,00	14,68
Promove - Lab.de Inovação 06/2006		20,00	20,00	94	37,02	0,00	37,02	37	12,05	0,00	12,05
Promove - Eng.Ensino Médio 05/2006		20,00	20,00	91	41,86	0,00	41,86	43	16,66	0,00	16,66
Sub-total	215,00	40,00	255,00	671	944,70	0,00	944,70	246	243,35	0,00	243,35

Valores em R\$ milhões

CHAMADA	VALOR CHAMADA			DEMANDA				APROVADO			
	Fundos Setoriais	Outras Fontes	Total	Nº Proprotas	Valor Projeto	Valor Bolsas	Valor Total	Nº Proprotas	Valor Projeto	Valor Bolsas	Valor Total
Apoio à Política Industrial, Tecnológica e de Comércio Exterior - PITCE											
Ações Transversais	175,81	59,60	235,41	1.037	644,53	126,82	771,35	249	159,82	17,01	176,83
TIB (NIT) - 02/2006	8,00		8,00	62	20,15	7,15	27,30	22	5,15	3,13	8,29
MODERNIT - 03/2006	20,00		20,00	161	141,54	10,24	151,78	26	19,03	1,26	20,28
Cooperação ICTs- Empresas - 06/2006	61,15	6,60	67,75	148	110,83	10,39	121,22	56	34,72	3,15	37,87
Cooperação ICTs - MPEs- 07/2006 - Sebrae	22,00	17,50	39,50	449	181,71	81,99	263,70	94	33,87	4,49	38,36
Prod. Terap. e Diagn. - 08/2006	30,57	33,00	63,57	48	95,35	5,95	101,30	31	55,37	3,75	59,12
PNI - 09/ 2006	11,59		11,59	28	20,65	2,41	23,06	16	10,26	1,22	11,49
Biodiesel - 10/2006	6,00		6,00	69	29,26	2,94	32,20				
Coop ICTs - Empr. / Encad. Empresarial - 11/2006 Sebrae	2,50	2,50	5,00	11	4,35	0,41	4,76	4	1,42	0,00	1,42
RBT - 12/2006	14,00		14,00	61	40,68	5,35	46,03				
Ações Verticais	4,00	0,00	4,00	93	78,17	0,00	78,17	6	3,83	0,00	3,83
CT-INFO - Projetos Inovadores em Software - 01/2006	4,00		4,00	93	78,17	0,00	78,17	6	3,83	0,00	3,83
Sub-total	179,81	59,60	239,41	1.130	722,70	126,82	849,53	255	163,65	17,01	180,66

Valores em R\$ milhões

CHAMADA	VALOR CHAMADA			DEMANDA				APROVADO			
	Fundos Setoriais	Outras Fontes	Total	Nº Proprotas	Valor Projeto	Valor Bolsas	Valor Total	Nº Proprotas	Valor Projeto	Valor Bolsas	Valor Total
Objetivos Estratégicos Nacionais											
Ações Transversais	12,80	0,00	12,80	36	25,31	1,76	27,07	23	11,86	0,78	12,64
Redes Estaduais de Meteorologia - 13/2006	6,80		6,80	23	8,29	0,74	9,03	15	5,34	0,29	5,63
Previsão de Fenômenos Meteorológicos Extremos - 14/2006	6,00		6,00	13	17,01	1,03	18,04	8	6,53	0,49	7,02
Ações Verticais	54,50	0,00	54,50	199	151,86	21,48	173,34	77	48,85	4,86	53,71
CT-Petro - Temas estratégicos - 01/2006	40,50		40,50	102	103,93	14,96	118,88	50	36,42	3,65	40,07
CT-Energ - Fontes Renováveis 01/2006	4,00		4,00	29	8,81	1,35	10,16	12	3,34	0,53	3,87
CT-Aquaviário - 01/2006	10,00		10,00	68	39,13	5,17	44,30	15	9,09	0,69	9,77
Sub-total	67,30	0,00	67,30	235	177,17	23,25	200,41	100	60,71	5,64	66,35

Valores em R\$ milhões

CHAMADA	VALOR CHAMADA			DEMANDA				APROVADO			
	Fundos Setoriais	Outras Fontes	Total	Nº Proprotas	Valor Projeto	Valor Bolsas	Valor Total	Nº Proprotas	Valor Projeto	Valor Bolsas	Valor Total
C&T para a Inclusão e o Desenvolvimento Social											
Ações Transversais	8,00	20,50	28,50	378	117,03	4,14	121,17	111	21,18	3,14	24,32
PROSAB 01/2006 - com CEF	8,00	2,00	10,00	51	7,89	4,14	12,03	41	5,54	3,14	8,68
HABITARE - 01/2006		3,50	3,50	23	6,22	0,00	6,22	17	3,89	0,00	3,89
Ciência e Tecnologia para o Esporte - 01/2006 - com MEC		4,00	4,00	29	9,32	0,00	9,32	13	3,84	0,00	3,84
Jogos Eletrônicos Educacionais - 02/2006 - com MEC		2,50	2,50	103	18,10	0,00	18,10	13	1,64	0,00	1,64
Programa Escola Aberta - 03/2006 - com MEC		2,50	2,50	25	3,63	0,00	3,63	2	0,36	0,00	0,36
Pesquisa em Ciências Sociais - 04/2006		6,00	6,00	147	71,86	0,00	71,86	25	5,91	0,00	5,91
Sub-total	8,00	20,50	28,50	378	117,03	4,14	121,17	111	21,18	3,14	24,32
TOTAL GERAL	470,11	120,10	590,21	2.414	1.961,60	154,21	2.115,81	712	488,90	25,79	514,68

Fonte: FINEP/APLA

AÇÕES E PROGRAMAS DO PPA

A FINEP participou em 2006 como entidade executora de 9 programas e 42 ações do PPA (vide resultados de cada ação no Anexo II). Esses programas e ações são enumerados a seguir:

- **Programa 0461 - Promoção da Pesquisa e do Desenvolvimento Científico e Tecnológico**
 - Ação 2095 - Fomento a projetos de implantação e recuperação da infra-estrutura de pesquisa das instituições públicas (CT-INFRA)
 - Ação 4947 - Fomento a Projetos Institucionais de Ciência e Tecnologia
 - Ação 4148 - Apoio a Entidades para Promoção de Eventos para Popularização da Ciência
- **Programa 0464 - PROGRAMA NACIONAL DE ATIVIDADES ESPACIAIS - PNAE**
 - Ação 2207 - Capacitação de Recursos Humanos para o Setor Espacial (CT- ESPACIAL)
 - Ação 2357 - Fomento a Projetos Institucionais para Pesquisa no Setor Espacial (CT- ESPACIAL)
- **Programa 0471 - CIÊNCIA E TECNOLOGIA PARA INCLUSÃO SOCIAL**
 - Ação 6702 - Difusão e Popularização de Ciência e Tecnologia para Inclusão Social
 - Ação 0862 - Apoio à Pesquisa e Inovação para o Desenvolvimento Social
- **Programa 1122 - CIÊNCIA, TECNOLOGIA E INOVAÇÃO PARA NATUREZA E CLIMA**
 - Ação 2209 - Capacitação de Recursos Humanos em Pesquisa e Desenvolvimento para o Setor de Recursos Hídricos (CT-HIDRO)
 - Ação 2223 - Fomento a Projetos Institucionais para Pesquisa no Setor de Recursos Hídricos (CT-HIDRO)
- **Programa 1388 - CIÊNCIA, TECNOLOGIA E INOVAÇÃO PARA A POLÍTICA INDUSTRIAL, TECNOLÓGICA E DE COMÉRCIO EXTERIOR (PITCE)**
 - Ação 0741 - Equalização de Taxa de Juros em Financiamento à Inovação Tecnológica (CT-VERDE AMARELO)
 - Ação 0743 - Subvenção Econômica a Empresas que Executam Programa de Desenvolvimento Tecnológico Industrial - PDTI ou Programa de

Desenvolvimento Tecnológico Agropecuário - PDTA (CT-VERDE AMARELO - Lei nº 10.332/01)

- Ação 0745 - Estímulo às Empresas de Base Tecnológica mediante Participação no Capital (CT-VERDE AMARELO)
- Ação 0748 - Incentivo ao Investimento em Ciência e Tecnologia pela Implementação de Instrumentos de Garantia de Liquidez (CT-VERDE AMARELO - Lei nº 10.332, de 2001)
- Ação 0A37 - Financiamento de projetos de Desenvolvimento Tecnológico de Empresas (CT-VERDE AMARELO)
- Ação 2067 - Capacitação de Recursos Humanos em Pesquisa e Desenvolvimento para o Setor Aeronáutico (CT-AERONÁUTICO)
- Ação 2093 - Capacitação de Recursos Humanos em Pesquisa e Desenvolvimento para o Setor do Agronegócio (CT-AGRONEGÓCIO)
- Ação 2097 - Fortalecimento de Competência Técnico-Científica para Inovação (CT-VERDE AMARELO)
- Ação 2113 - Fomento à Pesquisa e à Inovação Tecnológica (CT-VERDE AMARELO)
- Ação 2115 - Capacitação de Recursos Humanos em Pesquisa e Desenvolvimento para o Setor Mineral (CT- MINERAL)
- Ação 2119 - Fomento a Projetos Institucionais para Pesquisa no Setor Mineral (CT- MINERAL)
- Ação 2191 - Fomento a Projetos Institucionais para Pesquisa no Setor de Transportes Terrestres e Hidroviários (CT-TRANSPORTES)
- Ação 2193 - Capacitação de Recursos Humanos em Pesquisa e Desenvolvimento para o Setor de Transportes Terrestres e Hidroviários (CT-TRANSPORTES)
- Ação 4043 - Fomento a Projetos Institucionais para Pesquisa no Setor do Agronegócio (CT-AGRONEGÓCIO)
- Ação 4053 - Fomento a Projetos Institucionais para Pesquisa no Setor Aeronáutico (CT-AERONÁUTICO)
- Ação 8561 – Capacitação de Recursos Humanos em Pesquisa e Desenvolvimento para o Setor de Transporte Aquaviário e Construção Naval (CT-AQUAVIARIO)
- Ação 8563 – Fomento a Projetos Institucionais para a Pesquisa no Setor de Transporte Aquaviário e Construção Naval (CT-AQUAVIARIO)
- Ação 2187 - Capacitação de Recursos Humanos em Pesquisa e Desenvolvimento para o Setor de Energia Elétrica (CT- ENERG)

- Ação 2189 - Fomento a Projetos Institucionais para Pesquisa no Setor de Energia Elétrica (CT-ENERG)
 - Ação 2995 - Capacitação de Recursos Humanos em Pesquisa e Desenvolvimento para o Setor de Petróleo e Gás Natural (CT-PETRO)
 - Ação 4156 - Fomento a Projetos Institucionais para Pesquisa no Setor de Petróleo e Gás Natural (CT-PETRO)
 - Ação 6225 - Fomento a Projetos Institucionais de Pesquisa e Desenvolvimento em Nanociência e Nanotecnologia
 - Ação 2997 - Fomento a Projetos Institucionais para Pesquisa no Setor de Saúde (CT-SAÚDE)
 - Ação 4007 - Capacitação de Recursos Humanos em Pesquisa e Desenvolvimento para o Setor de Saúde (CT-SAÚDE)
 - Ação 4031 - Fomento a Projetos Institucionais para Pesquisa no Setor de Biotecnologia (CT-BIOTECNOLOGIA)
 - Ação 4039 - Capacitação de Recursos Humanos em Pesquisa e Desenvolvimento para o Setor de Biotecnologia (CT- BIOTECNOLOGIA)
 - Ação 4949 - Fomento a Projetos Institucionais para Pesquisa na Região Amazônica (CT-AMAZONIA)
 - Ação 2199 - Capacitação de Recursos Humanos em Pesquisa e Desenvolvimento para o Setor de Tecnologia da Informação (CT-INFO)
 - Ação 4185 - Fomento a Projetos Institucionais para Pesquisa no Setor de Tecnologia da Informação (CT-INFO)
 - Ação 6214 - Fomento à Pesquisa, ao Desenvolvimento e à Inovação Tecnológica nas Áreas de Materiais, Dispositivos Avançados e Microeletrônica
 - Ação 6830 - Fomento ao Desenvolvimento e Uso de Tecnologias na Área de Telemedicina.
- **AÇÕES NÃO VINCULADAS A SUBPROGRAMA**
- Ação 0A29 – Subvenção Econômica a Projetos de Desenvolvimento Tecnológico

• EXECUÇÃO DO FNDCT POR REGIÃO DO PAÍS

A maioria dos Fundos Setoriais prevê, em sua legislação, a alocação de percentuais mínimos de recursos nas regiões Norte, Nordeste e Centro-Oeste (40% para o Fundo Setorial de Petróleo e Gás e 30% para os demais fundos). Essa obrigatoriedade tem, além dos objetivos intrínsecos de cada Fundo, o objetivo de promover uma desconcentração geográfica dos investimentos de forma a estimular o desenvolvimento científico, tecnológico e a inovação nas regiões menos assistidas.

Na figura abaixo, apresenta-se a distribuição percentual da execução orçamentária (valores empenhados) e financeira (valores liberados) por região do País, com base nas liberações para apoio direto a projetos. Não foram considerados nesse levantamento:

- os repasses para as agências ANP e CNPq, que implementam as bolsas em âmbito nacional;
- as transferências à FINEP para atender aos editais e encomendas, procedimento conhecido como PTF (Proposta de Transferência Financeira);
- os instrumentos do Fundo Verde Amarelo para apoio a empresas (equalização, subvenção, garantia de liquidez e participação no capital);
- o contrato de gestão do CGEE (7º e 8º termos aditivos);
- a taxa de administração e as despesas operacionais.

FIGURA II

FNDCT Comprometimento e Liberações por Região

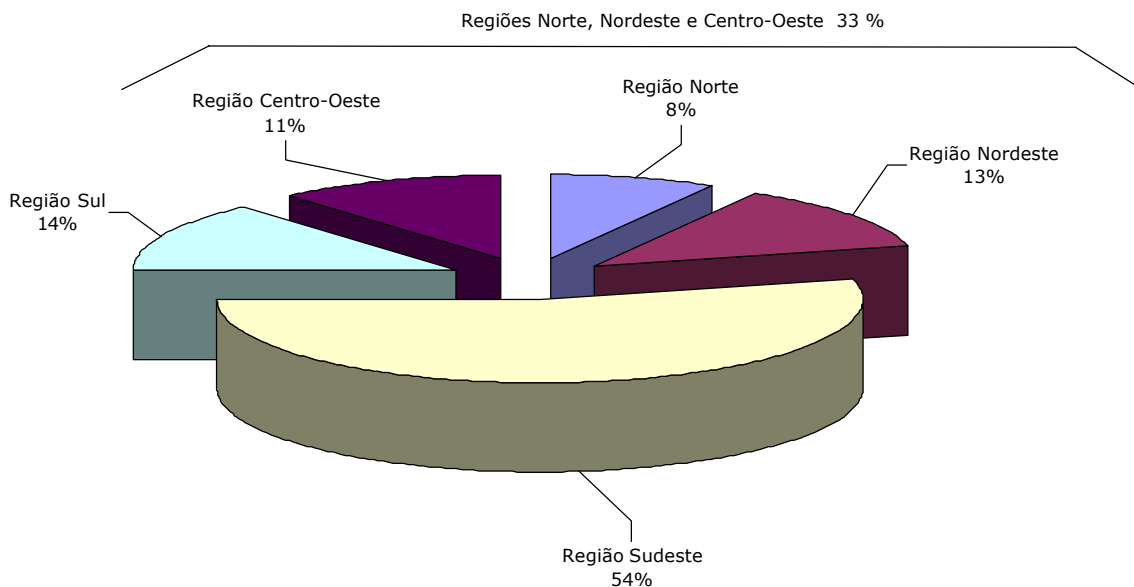

Fonte: DCOF/FINEP

2.3 EXECUÇÃO DAS OPERAÇÕES NÃO REEMBOLSÁVEIS COM RECURSOS TRANSFERIDOS À FINEP PELO FNDCT (PTF's)

De acordo com a Lei 10.934/2004 – LDO, a FINEP, como agência financeira oficial de fomento, pode repassar recursos oriundos do Tesouro. No caso do FNDCT, tal procedimento intitula-se PTF (Proposta de Transferência Financeira).

As primeiras PTF's foram aprovadas no final do exercício de 2003 e algumas dessas ainda se encontram em fase de desembolso.

No final de 2005 a FINEP, através da resolução de diretoria 0503/05, autorizou mais 30 PTF's, cujos recursos começaram a ser transferidos do FNDCT para a FINEP ainda no final daquele exercício. Tais PTF's começaram a ter seus projetos contratados no início de 2006 e algumas dessas já estão em fase de encerramento, uma vez que já foram realizadas todas as liberações previstas. Já no final de 2006, foram aprovadas mais 3 PTF's, que só serão tratadas no final deste relatório, uma vez que ainda não iniciaram suas fases de desembolso.

O quadro VII demonstra a situação financeira de todas as PTF's separadas em dois blocos: PTF's de 2003 e PTF's de 2005.

Quadro VII: Financeiro Consolidado das PTF's

Em R\$ mil
 Posição em 31/12/2006

	PTFs de 2003	PTFs de 2005	TOTAL
Total de Recursos (A)	197.422,1	137.457,5	334.879,7
Internalização	178.934,1	132.471,9	311.406,0
Rendimentos*	18.488,0	4.985,7	23.473,7
Pagamentos Efetuados (B)	182.672,4	115.223,5	297.895,9
Saldo Disponível (A-B)	14.749,7	22.234,1	36.983,8
Aplicado no Extra-Mercado	14.565,1	21.930,8	36.495,9
Na Conta Única do Tesouro	184,7	303,3	487,9
Compromissos a Pagar (C)	38.738,8	27.920,1	66.658,9
Operações Contratadas	30.938,8	27.247,3	58.186,1
Operações em Contratação**	7.800,0	672,8	8.472,8

(*) Rendimentos referentes a 31/12/2006

(**) Incluem-se aqui projetos da PTF 037/2003 - PAPPE

O próximo quadro demonstra a situação física dos projetos que compõem a carteira das PTF's. Das PTF's de 2003, 78,4% dos projetos já tiveram todas as suas liberações realizadas, e a Área Financeira e de Captação (AFC) está mobilizada para providenciar o encerramento de 13 dessas PTF's. Das PTF's de 2005, 58,9% dos projetos já foram totalmente desembolsados. A AFC já providenciou o encerramento de duas dessas PTF's e está interagindo com as áreas operacionais para o encerramento de mais 5 destas.

Quadro IX: Físico Consolidado das PTF's

Posição em 31/12/2006

	PTFs de 2003	PTFs de 2005	TOTAL
Operações Ativas (A)	82	80	162
Contratadas	73	77	150
Em Contratação*	9	3	12
Operações Totalmente Desembolsadas (B)	298	115	413
Total de Operações (A+B)	380	195	575
Total de PTF's Criadas	29	30	59
PTF's Encerradas	0	2	2
PTF's Ativas	29	28	57

(*) Incluem-se aqui 8 projetos da PTF 037/2003 - PAPPE

O quadro X apresenta informações consolidadas sobre a execução das PTF's no exercício de 2006, também segmentada entre as PTF's criadas em 2003 e PTF's criadas em 2005.

Quadro X: Consolidado Sobre a Execução das PTF's em 2006

Em R\$ mil

Posição em 31/12/2006

	PTFs de 2003	PTFs de 2005	TOTAL
Total Internalizado em 2006	6.082,5	22.139,9	28.222,3
Total Pago em 2006	15.742,3	115.223,5	130.965,8
Operações Contratadas em 2006	0	165	165

Nos quadros acima, foram excluídas as informações referentes a PTF 071/2006, aprovada para o pagamento de despesas operacionais. Esta PTF foi retirada dos quadros devido à natureza de seus gastos. Para a PTF 071/2005 já foram internalizados R\$ 4.477,2 mil, tendo obtido R\$ 69,2 mil de rendimentos e pago R\$ 2.099,1 mil em despesas operacionais.

No final de 2006, a diretoria da FINEP, através da resolução de diretoria 0486/06, aprovou mais 3 PTF's, que já tiveram internalizações realizadas no próprio exercício de 2006 no total de R\$ 94.823,6 mil. Estas PTF's terão suas atividades iniciadas em 2007. O quadro abaixo detalha o objeto e o total internalizado para cada uma dessas PTF's.

QUADRO XI: PTF's Aprovadas em 2006

		Em R\$ mil
PTF	Título	Total Internalizado
072/2006	PROMOVE e Outros Projetos Estratégicos	12.000,0
073/2006	Projetos Estratégicos 2006	42.785,6
074/2006	Subvenção Econômica	40.038,0
TOTAL		94.823,6

2.4 FUNTTEL

O ano de 2006 foi caracterizado por liberações de convênios e contratos assinados em anos anteriores, isto porque os projetos da primeira fase da TV Digital foram conveniados em 2005, e somente ao final de 2006 foram celebrados quatro novos convênios da segunda fase da TV Digital.

Foram empreendidas diversas gestões da FINEP ao Ministério das Comunicações (MC), para viabilizar o repasse de recursos para cumprimento dos cronogramas de desembolso. Assim, foram recebidos em 2006 R\$ 65,5 milhões para liberações, sendo R\$ 51 milhões para operações de fomento e R\$ 14,5 milhões para operações de financiamento, excluindo-se os valores destinados à taxa de remuneração do agente FINEP. Além disso, também foi autorizado pelo Conselho Gestor do FUNTTEL remanejamento de parte do saldo de recursos aplicados no fundo extramercado BB (Banco do Brasil), para liberação de parcelas, no valor de R\$ 2.004.602,40.

QUADRO XII

FUNTTEL - Recursos recebidos do MC por ano e modalidade (R\$)

	2005	2006
Fomento	66.223.042,78	51.030.104,60
Financiamento	6.224.642,00	14.417.573,90
TOTAL	72.447.684,78	65.447.678,50
Remanejamentos Autorizados	2.999.679,00	2.004.602,40

FONTES: DORC/FINEP

OBS: no quadro acima não estão incluídas as remessas destinadas à remuneração do agente financeiro FINEP.

Em 2005, a FINEP desembolsou R\$ 62,9 milhões, sendo R\$ 60,1 milhões para operações não-reembolsáveis e R\$ 2,8 milhões para operações reembolsáveis. Com os recursos recebidos em 2005 foram apoiados 29 projetos de instituições de pesquisa (incluindo operações contratadas em 2005 e oriundas de anos anteriores) e 3 projetos de empresas -

ASGA, Linear e Altus Informática, os quais tiveram suas últimas parcelas liberadas em 2005.

Em 2006, a FINEP desembolsou R\$ 42,2 milhões, sendo R\$ 38,9 milhões para operações de fomento e R\$ 3,3 milhões para operações de financiamento. Com os recursos recebidos foram apoiados 19 projetos de instituições de pesquisa e 1 projeto empresarial – DIGITEL.

Em 2005, foram celebrados 22 convênios (não-reembolsáveis), sendo que a quase totalidade foi da TV Digital, e um contrato reembolsável (DIGITEL). Em 2006 foram celebrados 4 convênios da nova fase da TV Digital.

O financiamento do projeto da INTELBRÁS – Renovação do Portfólio de Produtos – 3244/05 foi contratado em 2006, tendo dois subcréditos, um financiado pela FINEP, com recursos próprios, no valor de R\$ 7,0 milhões, e outro financiado pelo FUNTTEL, no valor de R\$ 14,3 milhões. A primeira parcela foi liberada em 2006 com recursos próprios FINEP. Só a partir de 2007 serão liberadas também as parcelas com recursos FUNTTEL.

Os gráficos a seguir comparam o volume e o valor das contratações ocorridas em 2006, com relação aos anos anteriores.

FIGURA III

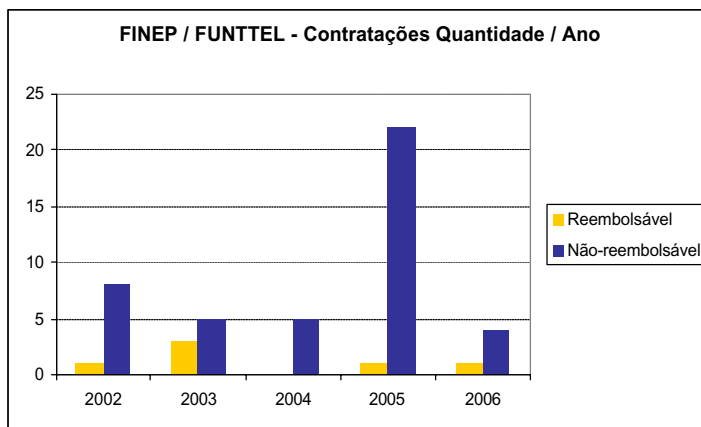

Fonte: DCOF/FINEP

FIGURA IV

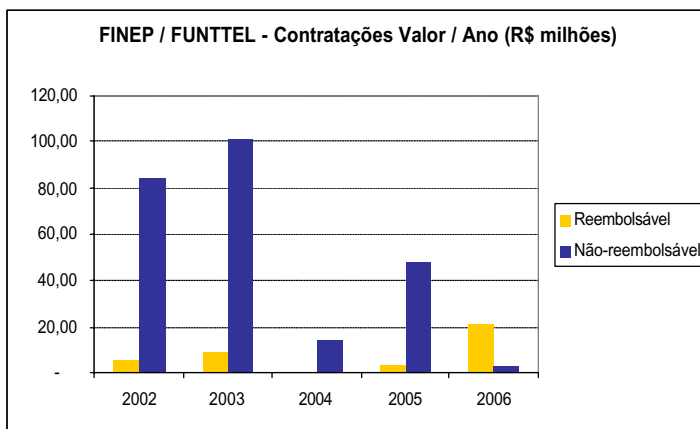

Fonte: DCOF/FINEP

No comparativo de liberações por modalidade, estão incluídas todas as liberações feitas no período, tanto para as novas operações contratadas quanto para as relativas a contratos e convênios anteriores.

FIGURA V

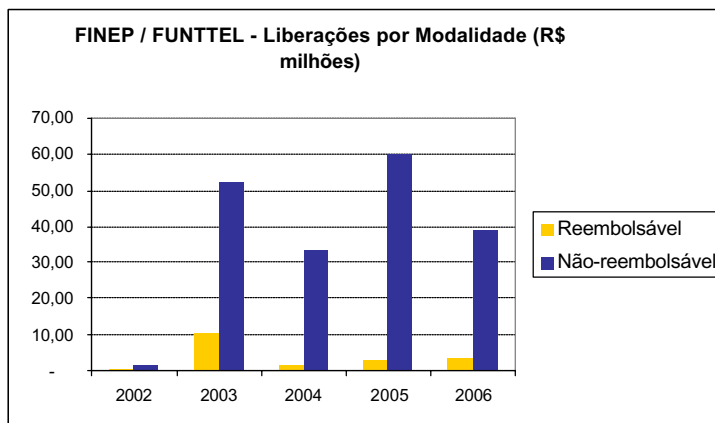

Fonte: DCOF/FINEP

2.5 CONVÊNIOS COM OUTRAS INSTITUIÇÕES

A FINEP realiza ações e programas de âmbito nacional como resultado de parcerias formalizadas através de convênios com Ministérios e Instituições de Governo, envolvendo a transferência de recursos para a FINEP. Como parceiros podemos citar:

- **MINISTÉRIO DO DESENVOLVIMENTO SOCIAL E COMBATE À FOME - MDS**

Participa em conjunto com a FINEP das ações voltadas para o desenvolvimento e difusão de metodologias e tecnologias baseadas em processos locais de inovação, com o objetivo de apoiar as políticas públicas voltadas para o desenvolvimento social e combate à fome.

Principais ações desenvolvidas em 2006:

- Contratação de 17 projetos atendendo às prioridades da Secretaria de Segurança Alimentar e Nutricional/MDS, no valor total de R\$ 6,0 milhões para o desenvolvimento de projetos nos seguintes temas: (1) cadeia agroalimentar do leite na agricultura familiar voltado para o Programa de Aquisição de Alimentos – PAA/Leite; (2) empreendimentos solidários agroalimentares e equipamentos coletivos de comercialização; (3) inclusão digital como instrumento de desenvolvimento local associado à circulação de moedas complementares e (4) avaliação de programas sociais de segurança alimentar e nutricional.

- **MINISTÉRIO DA SAÚDE - MS**

Desenvolveu através da SCTIE/DECIT em conjunto com a FINEP diversas ações voltadas para o apoio a projetos de pesquisa científica e tecnológica em saúde no âmbito das prioridades estabelecidas na Agenda Nacional de Prioridades de Pesquisa em Saúde.

Principais ações desenvolvidas em 2006:

- CARTA-CONVITE MCT/MS/FINEP – Ação Transversal – Cooperação ICTs - Empresas - INOVAÇÃO EM PRODUTOS TERAPÊUTICOS E DIAGNÓSTICOS – 08/2006: foram aprovados 28 projetos (estando contatados 18 projetos e em fase final de contratação 10 projetos) no valor total de R\$ 65,2 milhões, dos quais R\$ 32,6 milhões oriundos do Fundo Nacional de Saúde e R\$ 36,6 milhões dos Fundos Setoriais de Saúde e de Infraestrutura.
- Fomento direto de 20 projetos prioritários da Agenda Nacional de Pesquisa em Saúde no valor total de R\$ 10,3 milhões com recursos oriundos do Fundo Nacional de Saúde - FNS para o desenvolvimento de projetos sobre: Caracterização Molecular das Hemofilias A e B e Identificação de Portadoras no Brasil; Desenvolvimento de cursos de Especialização e Mestrado Profissional em Gestão de Tecnologias em

Saúde; Preparação de Estudo sobre Avaliação Econômica do Tratamento das Hepatites Crônicas no País; Desenvolvimento de Curso de Atualização à Distância em Ética Em Pesquisa; Pesquisa Nacional de Demografia e Saúde da Criança e da Mulher; e Estudo sobre Desigualdades Sociais em Saúde no Município de São Paulo.

• **MINISTÉRIO DAS CIDADES - MCIDADES**

Mantém parceria com a FINEP para a constituição de Núcleos Regionais da Rede Nacional de Capacitação e Extensão Tecnológica em Saneamento Ambiental - ReCESA, voltada para a promoção do desenvolvimento institucional do setor de saneamento, a melhoria do desempenho operacional e da gestão dos sistemas de abastecimento de água, esgotamento sanitário, manejo integrado dos resíduos sólidos e de águas pluviais urbanas.

Principais ações desenvolvidas em 2006:

- No ano de 2006 foram firmados aditivos aos quatro convênios contratados no âmbito da Chamada Pública MCT/FINEP/CT-HIDRO - CAPACITAÇÃO - 01/2005, no valor total de R\$ 5,9 milhões, dos quais R\$ 2,3 milhões oriundos do Ministério das Cidades e R\$ 3,6 milhões do Fundo Setorial de Recursos Hídricos - CT-HIDRO.

• **MINISTÉRIO DO TRABALHO E EMPREGO - MTE**

Mantém parceria com a FINEP na execução do Programa Nacional de Incubadoras Tecnológicas de Cooperativas Populares - PRONINC, que objetiva a geração de trabalho e renda através da incubação de cooperativas populares e ações em economia solidária.

Principais ações desenvolvidas em 2006:

- Encomenda PRONINC - 01/2005: foram contratados 10 projetos selecionados no final de 2005, no valor total de R\$ 1,34 milhão, dos quais R\$ 800 mil oriundos do MTE e R\$ 540 mil do MDS.
- Encomenda Projetos de Implementação de Sistemas Estaduais de Informações em Economia Solidária – SIES: foram selecionados e contratados 5 projetos no valor total de R\$ 1,65 milhão, dos quais R\$ 311 mil oriundos do FNDCT e R\$ 1,34 milhão do MTE, para a constituição de uma base nacional de informações em economia solidária com identificação e caracterização de empreendimentos econômicos solidários e de entidades de apoio, assessoria e fomento à economia solidária.

• **CAIXA ECONÔMICA FEDERAL – CAIXA**

Mantém parceria com a FINEP na execução do Programa de Pesquisa em Saneamento Básico - PROSAB, Programa de Tecnologia de Habitação - HABITARE e, também, na Rede

de Tecnologia Social - RTS.

Principais ações desenvolvidas em 2006:

- Chamada Pública MCT/FINEP/Ação Transversal – PROSAB 01/2006 – Programa de Saneamento Básico: foram contratados 41 projetos, no valor total de R\$ 8,6 milhões oriundos dos Fundos Setoriais e do FNDCT, com o complemento de R\$ 1,4 milhão proveniente da CAIXA e destinado à divulgação e apoio logístico para acompanhamento e avaliação dos projetos contratados.
- Chamada Pública MCT/FINEP/FNDCT/CAIXA – HABITARE – 01/2006 – Programa de Tecnologia da Habitação: foram contratados 17 projetos no valor total de R\$ 3,9 milhões oriundos do FNDCT, com o complemento de R\$ 1 milhão proveniente da CAIXA e destinado à difusão de tecnologias inovadoras na área de habitação, além do acompanhamento, avaliação e divulgação dos resultados dos projetos contratados.
- Encomenda MCT/FINEP/CAIXA 2006 – INOVARURAL: foi contratado um projeto no valor de R\$ 46 mil, provenientes da CAIXA, para apoio ao desenvolvimento de tecnologia para a habitação rural, com inovações no processo, gestão e produto, considerando a participação, geração de renda e sistemas construtivos locais e renováveis.
- Encomenda no âmbito da Rede de Tecnologia Social – RTS, cujo executor é a Federação de Órgãos para Assistência Social e Educacional – FASE, no valor de R\$ 295 mil, oriundos da CAIXA, com o objetivo de acompanhar as atividades desenvolvidas no contexto da RTS

Apresentamos, a seguir, um quadro resumo da Administração da FINEP dos Recursos de Terceiros (Outros Convênios) elaborado pela área financeira da FINEP.

QUADRO XIII

ADMINISTRAÇÃO DE RECURSOS DE TERCEIROS										
Convênio/ assinatura	Nº SIAFI	Objetivo	Valores em R\$							
			Valor do Convênio	Recursos transferidos à FINEP			Recursos repassados pela FINEP			saldo recurso recebido
				Total	até 2005	2006	Total	até 2005	2006	
MCT x FINEP 10.05.0003.00 26/dez/03	0281493962	Projeto NECT Ciência para todos	11.484.000,00	11.484.000,00	11.484.000,00	-	11.763.523,05	8.372.737,89	3.390.785,16	(279.523,05)
MDS x FINEP 40.03.0289.00 18/dez/03	0281494543	Desenvolvimento Social / Inovação Social	20.000.000,00	20.000.000,00	20.000.000,00	-	19.423.683,02	11.293.429,06	8.130.253,96	576.316,98
MS x FINEP 10.04.0284.00 09/jul/04 1ª etapa/2004-Port.153 de 21/jul/04	0281506996	Pesquisa, Desenvolvimento e Inovação em Saúde	29.000.000,00	29.000.000,00	29.000.000,00	-	29.379.202,19	29.000.000,00	379.202,19	(379.202,19)
MS x FINEP 2ª etapa/2005-Port.172 2005	0281523299	Pesquisa, Desenvolvimento e Inovação em Saúde	33.000.000,00	33.000.000,00	15.000.000,00	18.000.000,00	33.609.755,34	11.285.593,05	22.324.162,29	(609.755,34)
AEB x FINEP 20.05.0009.00 30/dez/04	0281517883	Reconstrução da Torre móvel de lançamento do VLS no Centro de lançamento de Alcântara	30.000.000,00	30.000.000,00	28.650.000,00	1.350.000,00	-	-	-	30.000.000,00
MCT INPE x FINEP 20.05.0019.00 30/dez/04	0281517890	Implementação do Programa Sino Brasileiro CBERS-2B	51.000.000,00	51.000.000,00	41.000.000,00	10.000.000,00	38.253.201,76	30.013.963,92	8.239.237,84	12.746.798,24
FINEP / SENAES / MTE Memo Gab.SENAES 1057/05	0250368092	Ciência, Tecnologia e Inovação para Economia Solidária	5.200.000,00	1.812.000,00	1.812.000,00	-	1.333.151,33	-	1.333.151,33	478.848,67
INFRAERO x FINEP Cód.Finep 30.06.0102.00 Conv. 016/2006/0001 01/dez/06	0250368094	Água em Aeroportos	1.224.615,98	-	-	-	-	-	-	-
TOTAIS			180.908.615,98	176.296.000,00	146.946.000,00	29.350.000,00	133.762.516,69	89.965.723,92	43.796.792,77	42.533.483,31

2.6 TRANSFERÊNCIAS DE RECURSOS MEDIANTE CONVÊNIOS COM ORGANISMOS INTERNACIONAIS

▪ INGRESSOS

O QUADRO XIV apresenta o demonstrativo dos desembolsos efetuados pelos Organismos Internacionais (Desembolsos encerrados no exercício de 2004).

QUADRO XI: INGRESSOS

Empréstimo	Tomador	Contratado	Utilizado	Ingressos			Ingressos Acumulado	Saldo do Empréstimo
				Até dez/2005	1o. Sem. 2006	2o. Sem. 2006		
US\$								
BIRD 4266/BR (1)	UNIÃO	66.200.000,00	66.200.000,00	66.200.000,00	0,00	0,00	66.200.000,00	0,00
YEN								
EXIM/JBIC (2)	UNIÃO	3.342.275.052,00	3.342.275.052,00	3.342.275.052,00	0,00	0,00	3.342.275.052,00	0,00

Fonte: FINEP / DCOF

(1) O valor original contratado foi de US\$ 155.000.000,00, sendo cancelados US\$ 88.800.000,00.

(2)) valor original contratado foi de Y 18.000.000.000,00, sendo cancelados Y 14.657.724.948,00.

▪ DÍVIDA EXTERNA

O QUADRO XV apresenta o demonstrativo do endividamento externo, contendo informações a respeito dos Contratos em fase de desembolso e/ou amortização, do pagamento da dívida no período de Janeiro a Dezembro/05, bem como do saldo devedor em 31/12/2006.

A última coluna do quadro (saldo devedor em 31/12/2006) para os Contratos firmados em dólares terá sempre ajustes em seus valores, considerando a sistemática de cesta de moedas praticadas pelos Organismos Internacionais. Os pagamentos são efetuados com base nas planilhas de amortizações/encargos que contém montantes em diversas moedas, o que resulta em variação cambial.

QUADRO XV: DÍVIDA EXTERNA

Empréstimo	Tomador	Contratado	Utilizado	Saldo Dev. em 31/12/2005		Realizado jan. a dez. 2006		Saldo Dev. em 31/12/2006	
				Principal	Encargos	Principal	Encargos	Principal	Encargos
US\$									
BID 498/SF-BR	UNIÃO	20.000.000,00	20.000.000,00	1.224.523,63	36.734,15	816.326,52	30.611,70	408.197,11	6.122,45
BID 620/OC-BR	UNIÃO	100.000.000,00	100.000.000,00	38.235.294,16	12.867.897,97	6.210.890,05	1.484.262,05	32.024.404,11	11.383.635,92
BIRD 3269/BR (2)	UNIÃO	150.000.000,00	140.000.000,00	0,00	0,00	0,00	0,00	0,00	0,00
BID 696/SF-BR	UNIÃO	42.500.000,00	42.393.015,62	0,00	0,00	0,00	0,00	0,00	0,00
USAID 512/L-054	UNIÃO	8.865.412,27	8.228.283,82	605.947,29	18.514,67	331.670,95	13.371,99	274.276,34	5.142,68
BID 880/OC-BR (3)	UNIÃO	157.396.415,33	157.396.415,33	122.090.458,91	45.744.686,51	11.386.102,10	4.960.087,79	110.704.356,81	40.784.598,72
BIRD 4266/BR (2)	UNIÃO	155.000.000,00	66.200.000,00	46.394.800,00	10.801.268,84	6.573.982,62	2.261.546,31	39.820.817,38	8.539.722,53
TOTAL US\$		633.761.827,60	534.217.714,77	208.551.023,99	69.469.102,14	25.318.972,24	8.749.879,84	183.232.051,75	60.719.222,30
YEN									
JBIC	UNIÃO	18.000.000.000,00	3.342.275.052,00	2.423.662.052,00	135.800.262,00	375.788.000,00	39.592.025,00	2.047.874.052,00	96.208.237,00
US\$									
CRED. FINANCEIRO	FINEP	54.000.000,00	54.000.000,00	218.458,88	165.841,06	24.245,84	13.351,40	194.213,04	152.489,66
EURO									
CRED. COMPRADOR	FINEP	47.716.542,40	47.716.542,40	1.416.421,34	62.708,97	1.416.421,34	62.708,97	0,00	0,00
TESOURO FRANCES	FINEP	6.402.858,72	6.402.858,72	920.000,10	41.075,01	493.142,85	29.361,48	426.857,25	11.713,53
TOTAL EURO		54.119.401,12	54.119.401,12	2.336.421,44	103.783,98	1.909.564,19	92.070,45	426.857,25	11.713,53

Fonte: FINEP / DCOF

No QUADRO XVI está apresentado o demonstrativo dos pagamentos efetuados no exercício de 2005 e 2006 relativos à dívida externa, por empréstimo, detalhado por principal, juros e comissões.

QUADRO XVI: PAGAMENTOS DA DÍVIDA

Empréstimo	Tomador	Contratado	Utilizado	Exercício 2005			Exercício 2006		
				Principal	Juros	Comissões	Principal	Juros	Comissões
US\$									
BID 498/SF-BR	UNIÃO	20.000.000,00	20.000.000,00	816.326,52	55.102,04	0,00	816.326,52	30.611,70	0,00
BID 620/OC-BR	UNIÃO	100.000.000,00	100.000.000,00	6.435.788,08	1.890.532,03	0,00	6.210.890,05	1.484.262,05	0,00
BIRD 3269/BR	UNIÃO	150.000.000,00	140.000.000,00	14.056.712,15	448.127,20	0,00	0,00	0,00	0,00
BID 696/SF-BR	UNIÃO	42.500.000,00	42.393.015,62	0,00	0,00	0,00	0,00	0,00	0,00
USAID 512/L-054	UNIÃO	8.865.412,27	8.228.283,82	327.049,07	21.168,21	0,00	331.670,95	13.371,99	0,00
BID 880/OC-BR	UNIÃO	157.396.415,33	157.396.415,33	11.886.234,79	6.045.749,64	0,00	11.386.102,10	4.960.087,79	0,00
BIRD 4266/BR	UNIÃO	155.000.000,00	66.200.000,00	6.237.563,33	5.858.235,43	0,00	6.573.982,62	2.261.546,31	0,00
TOTAL US\$		633.761.827,60	534.217.714,77	39.759.673,94	14.318.914,55	0,00	25.318.972,24	8.749.879,84	0,00
YEN									
JBIC	UNIÃO	18.000.000.000,00	3.342.275.052,00	271.664.000,00	33.496.140,00	563.636,00	373.788.000,00	39.592.025,00	0,00
US\$									
CRED. FINANCEIRO	FINEP	54.000.000,00	54.000.000,00	33.320,02	11.779,37	0,00	24.245,84	13.351,40	0,00
EURO									
CRED. COMPRADOR	FINEP	47.716.542,40	47.716.542,40	1.161.185,02	182.737,49	0,00	1.416.421,34	62.708,97	0,00
TESOURO FRANCES	FINEP	6.402.858,72	6.402.858,72	481.198,30	63.801,77	0,00	493.142,85	29.361,48	0,00
TOTAL EURO		54.119.401,12	54.119.401,12	1.642.383,32	246.539,26	0,00	1.909.564,19	92.070,45	0,00

Fonte: FINEP / DCOF

2.7 OPERAÇÕES DE CRÉDITO

No exercício de 2006, o volume de recursos das operações de crédito contratadas com a FINEP permaneceu no mesmo patamar de 2005, com R\$ 582 milhões, após o grande salto ocorrido de 2004 para 2005, quando o volume de contratações foi 4,9 vezes maior do que o do ano anterior. Por outro lado, houve um crescimento de 36,7% no número de novos contratos, com 67 novas operações no exercício. Portanto, o valor médio das operações teve uma redução proporcional. Essa redução pode ser atribuída, em parte, à entrada em operação do Programa Juro Zero, voltado às pequenas empresas. Entretanto, aumentou a concentração na região sudeste, tanto em número de novas operações quanto em valor total contratado.

**QUADRO XVII: DISTRIBUIÇÃO GEOGRÁFICA – OPERAÇÕES DE CRÉDITO
 CONTRATADAS**

R\$ milhões

Distribuição Regional	2005			2006			Evolução %	
	Qtd.	Valor	%	Qtd.	Valor	%	Qtd.	Valor
Norte	0	0.0	0.0	0	0.0	0.0	-	-
Nordeste	4	25.2	4.4	4	20.9	3.7	0.0	(17.1)
Sudeste	15	230.3	40.1	26	339.3	59.4	73.3	47.3
Sul	30	318.1	55.5	37	210.7	36.9	23.3	(33.8)
Centro Oeste	0	0.0	0.0	0	0.0	0.0	-	-
Total	49	573.6	100.0	67	570.9	100.0	36.7	(0.5)
Valor médio		11.7			8.5			

Fonte: DCOF

Analisando a distribuição das liberações de financiamentos efetuadas no período 2004 a 2006, estamos com um volume de liberações que equilibra a situação financeira. Por outro lado, estamos com dependência dos recursos de terceiros para a atividade de crédito da empresa.

QUADRO XVIII: DISTRIBUIÇÃO DAS LIBERAÇÕES – OPERAÇÕES DE CRÉDITO

Tipo de Recursos	2004		2005		2006	
	Valor	%	Valor	%	Valor	%
Próprios	20,8	13,8	28,4	9,2	2,9	0,5
De Terceiros	130,4	86,2	281,7	90,8	513,0	99,5
Total Geral	151,2	100	310,1	100	515,9	100

Fonte: DCOF/FINEP

Um dos elementos que incentivaram o crescimento da demanda foi a disponibilidade do instrumento da equalização de taxas de juros para projetos de inovação tecnológica, com recursos do Fundo Verde-Amarelo, integrante do FNDCT que permite a redução dos encargos do financiamento. Em 2006, 101 empresas se beneficiaram desse instrumento, deixando de pagar cerca de R\$ 25,8 milhões de juros a FINEP, que foram cobertos por recursos do Fundo Verde Amarelo. O ritmo do crescimento da demanda, entretanto, está bem superior ao crescimento da disponibilidade orçamentária do Fundo para oferecimento do benefício da equalização às empresas, o que poderá restringir o atendimento da demanda em resposta ao fomento da FINEP às atividades de inovação tecnológica nas empresas. Há que se articular ações para incrementar o crescimento dos recursos para equalização.

3 GESTÃO ADMINISTRATIVA E ORGANIZACIONAL

3.1 ESTRUTURA ORGANIZACIONAL

A estrutura organizacional vigente apresenta pouca alteração em relação ao ano de 2005 (Resoluções de Diretoria 0031/03, 0064/03, 0196/05, 0246/05, 0336/05), a saber:

- RES/DIR/0045/06, de 07/02/2006: Aprova as seguintes alterações na Área de Institutos de Pesquisa Tecnológica e de Difusão da Tecnologia - ATED: alteração da nomenclatura da Área que passa a se intitular Área de Institutos de Pesquisa Tecnológica – ATED; extinção do Departamento de Planejamento e Avaliação de Resultados – DTPA; criação do Departamento de Fomento, Análise e Acompanhamento Técnico: P&D e Extensão Tecnológica – DET; alteração na nomenclatura do Departamento de Fomento, Análise e Acompanhamento Técnico – DTF que passa a se intitular Departamento de Fomento, Análise e Acompanhamento Técnico: Difusão Tecnológica – DTF. Aprova as novas atribuições da Área de Institutos de Pesquisa Tecnológica – ATED, conforme texto incorporado ao documento “Atribuições Básicas das Unidades Organizacionais”. Determina ao DSIS a atualização do Organograma da FINEP e os ajustes finais no documento “Atribuições Básicas das Unidades Organizacionais”, que passam a fazer parte integrante da presente Resolução na forma de anexos I e II. Revoga os anexos da RES/DIR/0336/05, de 06/09/2005.

FIGURA VI ORGANOGRAMA DA FINEP

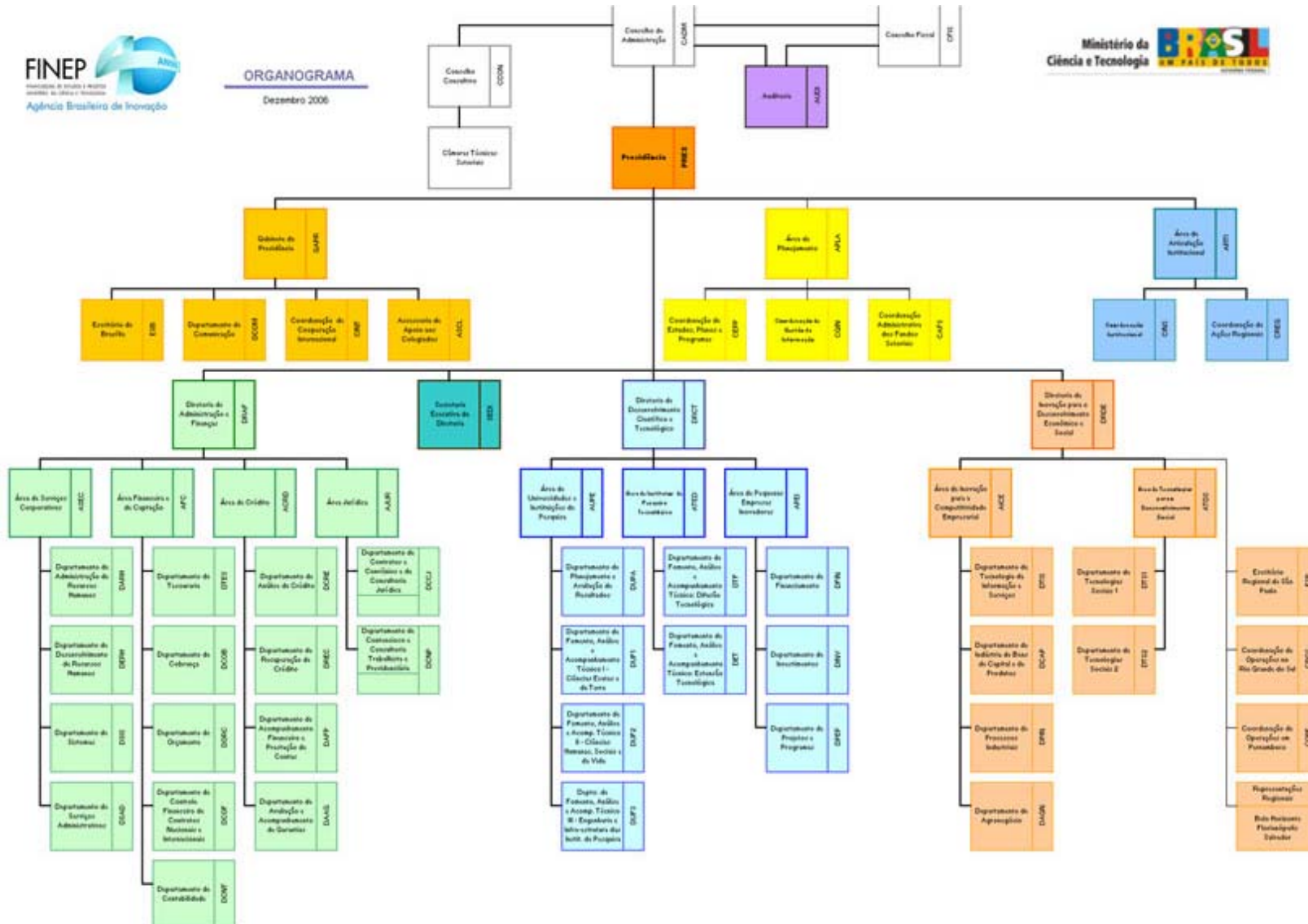

3.2 GESTÃO DE PROCESSOS E SISTEMAS

A gestão de processos e sistemas exerce um papel fundamental no desempenho de todas as atividades da empresa, contribuindo para o aperfeiçoamento e a eficiência organizacional.

A Gestão de Processos e Sistemas está a cargo do Departamento de Sistemas – DSIS, que durante o exercício de 2006, realizou, em parceria com as áreas operacionais, os seguintes trabalhos:

- Desenvolvimento e Implantação do Módulo de Análise e Acompanhamento de projetos para a Chamada da Subvenção Econômica;
- Desenvolvimento e Implantação do novo Formulário de Apresentação para Propostas – FAP para os financiamentos não-reembolsáveis com a inclusão de subprojetos;
- Melhorias contínuas nos módulos do sistema de análise e de acompanhamento financeiro: criação de relatórios gerenciais, visualização dos pareceres durante a execução dos fluxos de trabalho e consulta rápida;
- Aperfeiçoamento do formulário *on-line* para apresentação de propostas de eventos com as seguintes melhorias: layout mais amigável, permissão para o preenchimento por vários usuários, com o controle de um usuário principal e mudanças no layout de impressão;
- Unificação do Cadastro de Instituições permitindo uma maior confiabilidade na base de dados da FINEP, onde estão armazenados os dados cadastrais dos clientes / instituições.

Em parceria com a área de Recursos Humanos destaca-se o Desenvolvimento e Implantação do novo Sistema de Avaliação de Desempenho.

Visando a atualização e elevação do nível tecnológico da infraestrutura de Tecnologia da Informação da empresa, foram realizadas as seguintes atividades:

- Substituição dos servidores alugados por equipamentos próprios, incluindo atualização dos sistemas operacionais;
- Substituição de 770 microcomputadores, o que elevou para 87%, o percentual das máquinas em operação com menos de dois anos de uso, tanto na sede quanto no escritório de São Paulo. Atualmente, 88% dessas máquinas são Pentium IV com sistema operacional Windows XP.
- Redundância dos serviços de provimento de acesso a internet, realizada por meio da Rede Nacional de Pesquisas – RNP.

Adicionalmente, encontram-se listadas a seguir, algumas atividades também relevantes

realizadas pelo DSIS em 2006:

- Implantação do serviço de acesso ao SIAFI Gerencial - Permitirá que a FINEP processe, de forma integrada, e on-line, a execução orçamentária, financeira, patrimonial e contábil, através da criação de consultas e geração de relatórios;
- Integração da FINEP com o Sistema Integrado de Administração de Serviços Gerais – SIASG - Desenvolvimento de aplicação que permitirá o envio, de forma automatizada, para o SISG, de informações relacionadas aos contratos administrativos da FINEP;
- Criação de Instrumento Normativo que dispõe sobre o uso de microcomputadores e demais equipamentos de informática na FINEP;
- Capacitação da Equipe de Informática através da participação nos seguintes treinamentos: Formação Java e PHP; Curso de formação PMI; ITIL *Foundation*; Curso de Formação *Oracle*; Curso de Formação de Gestão de Segurança.

3.3 GESTÃO DE CONTRATOS ADMINISTRATIVOS

O gerenciamento de contratos administrativos está centralizado no Departamento de Serviços Administrativos – DSAD que no exercício de 2006, administrou 90 contratos, sendo que, em 31 de dezembro de 2006, 33 destes encontravam-se encerrados. Dos 57 contratos ativos, 52 são relativos a prestação de serviços (24 Termos Aditivos e 28 contratos novos). Dos demais cinco instrumentos, todos firmados em 2006, quatro foram contratos de aquisições diversas e um de comodato. Apresenta-se a seguir os quadros XVII e XVIII demonstrativos de Termos Aditivos e de novos contratos, respectivamente, segundo as modalidades licitatórias.

QUADRO XIX

Termos Aditivos		
Origem	Quant.	Valor (R\$)
Convite	1	100.433,00
Dispensa	8	1.915.536,00
Inexigibilidade	5	353.926,00
Pregão	10	6.199.702,00
Total	24	8.569.597,00

Fonte: FINEP/DSAD

QUADRO XX

Novos Contratos		
Origem	Quant.	Valor (R\$)
Concorrência	1	609.720,00
Convite	2	145.869,00
Dispensa	9	1.065.165,00
Inexigibilidade	4	484.483,00
Pregão	4	360.296,00
	12	7.656.693,00
Comodato	1	0,00
Total	33	10.322.226,00

Fonte: FINEP/DSAD

No exercício de 2006, o setor de contratos emitiu 93 Notas de Despesas Administrativas (NDA) num montante de R\$ 24.139.924,57 (vinte e quatro milhões, cento e trinta e nove mil, novecentos e vinte e quatro reais e cinqüenta e sete centavos), numa média de R\$ 259.569,08 (duzentos e cinqüenta e nove mil, quinhentos e sessenta e nove reais e oito centavos), por NDA e 1.279 Autorização de Pagamento Administrativo (APA), movimentando R\$ 22.154.847,01 (vinte e dois milhões, cento e cinqüenta e quatro mil, oitocentos e quarenta e sete reais e um centavo), o que representa R\$ 17.344,01 (dezesete mil, trezentos e quarenta e quatro reais e um centavo), por APA emitida para pagamento de contratos.

3.4 GESTÃO DE RECURSOS HUMANOS

Os Departamentos de Administração de Recursos Humanos – DARH – e de Desenvolvimento de Recursos Humanos – DERH – mantiveram em 2006 uma atuação conjunta nas questões relativas à gestão de pessoas da FINEP, buscando ampliar suas ações e afirmar o posicionamento estratégico dos recursos humanos dentro de sua estrutura organizacional. Encontram-se listadas a seguir as principais ações realizadas em 2006:

- Visando oferecer aos empregados uma gama de benefícios compatíveis aos praticados pelas grandes empresas brasileiras, foram realizados estudos, pesquisas e negociações que resultaram no reajuste do auxílio-alimentação e do auxílio-creche/babá/pré-escolar;
- De forma a proporcionar a reposição dos índices inflacionários e buscar a valorização e retenção de seus empregados, foi concedido o reajuste da tabela salarial de 8%;

- No sentido de adequar os contratos de mão-de-obra terceirizada aos procedimentos e às necessidades da FINEP, foram realizados três processos de licitação, nos termos da Lei 8.666/93, para a contratação de empresas prestadoras de serviços de mão-de-obra nas áreas administrativas, de sistemas e de recepção e ronda. Foi, também, renovado o contrato com a empresa prestadora de serviços de mão-de-obra temporária pelo período de um ano;
- Através do programa de estagiários de nível superior, ingressaram na empresa cerca de 150 estagiários, por meio do convênio com Centro de Integração Empresa Escola – CIEE. Esse programa, além de proporcionar capacitação e conhecimento prático a estudantes universitários, oferece às unidades da empresa jovens que auxiliam no desenvolvimento das atividades dos técnicos e dos analistas;
- Assinatura do convênio com a FIPECqVida, com o objetivo de intensificar as ações voltadas para a melhoria e o acompanhamento da saúde e da qualidade de vida de cerca de 1.450 pessoas entre empregados, aposentados e respectivos dependentes, por meio da gestão do plano de saúde, do programa de medicamentos de uso contínuo, dos serviços de emergências médicas e da atuação dos profissionais do ambulatório médico;
- Em relação aos processos trabalhistas, foram realizados o levantamento de informações e depósitos recursais, judiciais e custas, além do comparecimento a audiências, representando a FINEP como preposto;
- Foram iniciadas as discussões sobre o desenvolvimento de um novo sistema que contemple todos os processos relativos a gestão de recursos humanos, no sentido de racionalizar atividades e procedimentos e proporcionar a integração de dados e informações;
- Os processos relativos à folha de pagamento sofreram alterações e aperfeiçoamentos com o objetivo de adequação às determinações legais e racionalização das atividades. Além disso, não foram apontadas incorreções nos recolhimentos de tributos e nas informações fornecidas aos órgãos de fiscalização, de acordo com as exigências legais;
- Foi realizado o cadastramento dos dependentes dos empregados para o imposto de renda, de maneira a atualizar as informações e a evitar recolhimentos indevidos;
- Realização de Concurso Público, conforme exigência do Plano de Carreiras e Remuneração, com a convocação de 37 candidatos e a contratação de 26,

mantendo o quadro funcional da FINEP atualizado. Realização de ambientação para os candidatos contratados com apresentação de todas as áreas da Empresa;

- Continuidade do Programa de Incentivo à Pós-graduação, mantendo-se a exigência de apresentação de planejamento de participação por área da Empresa;
- Objetivando estabelecer uma política de progressão funcional adequada, foi realizado processo de promoção, que resultou na promoção de aproximadamente 84% dos integrantes do corpo funcional que reuniam condições de movimentação na carreira;
- Regularização do processo de avaliação de desempenho, com o desenvolvimento das especificações de um novo sistema, a realização de dois processos anuais e a implementação de mudanças visando o fortalecimento da importância do estabelecimento e do cumprimento de metas individuais;
- Realização de inscrições em cursos, congressos, feiras, workshops relacionados à área de atuação dos empregados, objetivando o aprimoramento de habilidades específicas e o desenvolvimento de novas competências;
- Ação pró-ativa da Biblioteca na atualização e ampliação de informações disponibilizadas para o corpo funcional da Empresa com o objetivo de melhorar a qualidade do desenvolvimento das suas atividades; continuidade do projeto de vocabulário controlado em Ciência, Tecnologia e Inovação, voltado para a terminologia específica da Finep, com o objetivo de aperfeiçoar os recursos de pesquisa no acervo bibliográfico e no arquivo;
- Realização, por iniciativa da Biblioteca e com a parceria da área de Comunicação, do 1º Concurso Literário com o objetivo de estimular e divulgar a produção literária do corpo funcional da Empresa (empregados, prestadores de serviços e estagiários de nível médio e superior);
- Inserção do Programa de Estágio de Nível Médio no convênio do CIEE, obtendo com isso uma maior qualidade na participação dos estagiários de nível médio ingressos na Empresa, sem perder o caráter social que tem apresentado desde o seu início há aproximadamente 19 anos. Enriquecimento das atividades desses estagiários, com a sua atuação definida mediante quadro de atividades previamente definido;
- Realização de atividades de interação social, como o Coral FINEP, os cursos de dança e as palestras de cunho educativo;

Além das ações relacionadas anteriormente, destaca-se que as atividades rotineiras do DARH e DERH, bem como aquelas relativas à elaboração de pareceres, levantamento de informações e consultas demandadas por várias áreas da FINEP, pela Diretoria Executiva e por órgãos externos à Empresa, têm sido desempenhadas com o foco na eficiência e na qualidade do atendimento aos clientes internos e externos.

4 INDICADORES

4.1 INDICADORES DE GESTÃO PATRIMONIAL

- ATIVO

QUADRO XXI: ATIVO

QUADRO XVII: ATIVO

	31-12-06	31-12-05
Circulante	661.541.532,33	469.611.720,40
Disponível	449.744.229,94	323.724.265,54
Créditos em Circulação	211.229.480,04	145.313.443,12
Bens e Valores em Circulação	563.776,24	569.841,18
Valores Pendentes a Curto Prazo	4.046,11	4.170,56
Realizável a Longo Prazo	1.095.856.451,74	758.952.832,50
Créditos Realiz. a Longo Prazo	1.095.856.451,74	758.952.832,50
Permanente	30.576.532,83	30.972.984,14
Investimentos	9.847.059,55	9.420.812,49
Imobilizado	20.162.085,15	21.049.683,99
Diferido	567.388,13	502.487,66
TOTAL DO ATIVO	1.787.974.516,90	1.259.537.537,04

Fonte: FINEP / DCNT

(1) Para detalhamentos e Notas Explicativas consulte o Balanço Patrimonial constante na documentação "Prestação de Contas - 2006".

• Passivo

QUADRO XXII: PASSIVO
QUADRO XVIII: PASSIVO

	31-12-06	31-12-05
Circulante	1.075.200.147,87	671.495.007,47
Consignações	488.557,62	606.138,71
Recursos da União	487.670,29	1.349.504,76
Depósitos de Diversas Origens	708.895.850,59	356.355.548,38
Obrigações em Circulação	365.328.069,37	313.183.815,62
Exigível a Longo Prazo	391.986.608,92	290.141.827,88
Depósitos	2.263.126,50	2.204.531,01
Obrigações Exigíveis a Longo Prazo	389.723.482,42	287.937.296,87
Patrimônio Líquido	320.787.760,11	297.900.701,69
Capital Realizado	857.268.098,97	857.268.098,97
Reservas	12.583.213,53	12.583.213,53
Resultado Acumulado	(549.063.552,39)	(571.950.610,81)
Lucro ou Prejuízo do Exercício	22.887.058,42	13.395.994,31
Ajustes de Exercícios Anteriores		(275,96)
Lucros/Prejuízos Acumulados	(571.950.610,81)	(585.346.329,16)
TOTAL DO PASSIVO	1.787.974.516,90	1.259.537.537,04

Fonte: FINEP / DCNT

(1) Para detalhamentos e Notas Explicativas consulte o Balanço Patrimonial constante na documentação "Prestação de Contas - 2006".

- **Demonstrativo do Resultado do Exercício**

QUADRO XXIII: DEMONSTRATIVO DE RESULTADOS

QUADRO XIX: DEMONSTRATIVO DE RESULTADOS

	31-12-06	31-12-05
1- Receita Operacional Bruta	128.741.073,28	102.088.288,63
2- Deduções da Receita	(6.407.003,10)	(5.254.942,85)
3- Receita Operacional Líquida (1-2)	122.334.070,18	96.833.345,78
4- Custo dos Serviços	(96.730.724,05)	(84.369.157,23)
5- Resultados Compensatórios	0,00	0,00
6- Despesas Financeiras	(103.496.099,95)	(93.933.657,75)
7- Receitas Financeiras	81.723.370,26	73.229.558,67
8- Outras Receitas	25.483.396,97	21.602.827,84
9- Resultado Operacional (3+4+5+6+7+8)	29.314.013,41	13.362.917,31
10- Resultado Não Operacional	310,24	33.077,00
11- Resultado Antes do I.R. (9+10)	29.314.323,65	13.395.994,31
12- Imposto De Renda	(4.659.071,14)	0,00
14- Contribuição Social S/Lucro Líquido	(1.768.194,09)	0,00
16- Lucro / Prejuízo Líquido (11-12-13-14)	22.887.058,42	13.395.994,31

Fonte: FINEP / DCNT

(1) Para detalhamentos e Notas Explicativas consulte o Balanço Patrimonial constante na documentação "Prestação de Contas - 2006".

4.2. INDICADORES DE RECURSOS HUMANOS

- **QUADRO DE PESSOAL**

QUADRO XXIV: FORÇA DE TRABALHO

Quadro Permanente	537	100,0%
Em Atividade	495	92,2%
PCS	58	10,8%
PCR	437	81,4%
Afastados (-)	42	7,8%
<i>Licença médica</i>	25	4,7%
PCS	4	0,7%
PCR	21	3,9%
<i>Cedidos</i>	12	2,2%
PCS	1	0,2%
PCR	11	2,0%
<i>Suspensão de contrato de trabalho</i>	5	0,9%
PCS	1	0,2%
PCR	4	0,7%

Fonte: FINEP / DARH

QUADRO XXV: COMPOSIÇÃO DO QUADRO DE PESSOAL SEGUNDO OS GRUPOS DE ÁREAS (*)

Grupos de Áreas	Total
Total	495
Direção Executiva	41
Operação	230
Apoio Operacional	68
Assessoramento e Apoio	156

Fonte: FINEP / DARH

(*) Composição dos Grupos de Áreas

Direção Executiva: Presidência, Gabinete da Presidência, Diretoria

Operação: Articulação Institucional, Planejamento Operacional, Universidade e Instituições de Pesquisa, Institutos de Pesquisa Tecnológica e de Difusão de Tecnologia, Pequenas Empresas Inovadoras e Tecnologias para o Desenvolvimento Social

Apoio Operacional: Crédito, Financeira e Captação (Captação, Controles Financeiros Cobrança e Prestação de Contas)

Assessoramento e Apoio: Auditoria, Jurídica, Financeira e Captação (Orçamento, Tesouraria, e Contabilidade) e Gestão Corporativa

FIGURA VII

Composição do Quadro de Pessoal em atividade, segundo os Grupos de Áreas - Posição Dez/2006

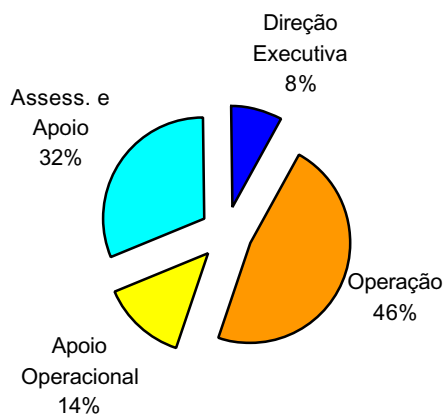

- **Treinamento e Desenvolvimento – T&D**

**QUADRO XXVI: EVOLUÇÃO DOS INDICADORES DE T & D
 2002 - 2006**

Indicadores de T&D	2002	2003	2004	2005	2006
Número de empregados efetivos (1)	532	531	539	530	537
Nº de horas trabalhadas / empregado / ano	1.920	1.984	1.960	1.976	1.944
Investimento em T&D / empregado / mês (R\$)	180,2	62,7	84,2	38,1	65,2
Homem-hora em treinamento / homem-hora trabalhada (%)	4,5	1,8	1,3	0,5	1,1
Homem-hora-mês em treinamento / empregado (horas)	7,2	2,8	2,0	0,8	1,7
Investimento em T&D / Dispêndio de Pessoal (%)	2,3	0,9	0,9	0,4	0,7

Fonte: FINEP / DARH e DERH

(1) Em atividade + afastados

**QUADRO XXVII: INVESTIMENTO EM TREINAMENTO E DESENVOLVIMENTO,
 SEGUNDO O FOCO - 2006**

Foco	Valor (R\$)	H/H
Total	419.943,21	11.052
Jurídico	34.400,08	805
Econômico-Financeiro	24.549,30	681
Gestão	49.526,40	983
Ambientação de Novos Empregados	11.934,14	72
Recursos Humanos	31.327,49	480
Desenv. Pessoal / Interpessoal, Qual. de Vida e Segurança	1.881,00	56
Comunicação e Marketing	16.004,12	368
Operacional	76.957,45	2.241
Informação, Informática e Telecomunicações	44.164,99	1.402
Pós-graduação	60.593,61	3.964
Idiomas	68.604,63	--

Fonte: FINEP/DERH

5 PRINCIPAIS RESULTADOS ALCANÇADOS

Em 2006 a FINEP operou mais um orçamento recorde em sua história como também ocorreu em 2005. A movimentação de recursos próprios mais FNDCT e somando-se às outras fontes superou a marca de R\$ 1,5 bilhão.

Dentre os principais resultados alcançados pela FINEP em 2006, destacam-se os seguintes:

5.1. FINEP – SECRETARIA EXECUTIVA DO FNDCT:

- **Ampliação da execução orçamentária do FNDCT**

➤ Conforme o QUADRO III o orçamento comprometido do FNDCT passou de R\$ 796,1 milhões em 2005 para R\$ 1.056,4 milhões em 2006, representando um crescimento de 32,7%. Este aumento de recursos foi quase plenamente absorvido permitindo uma execução orçamentária de 97% em relação ao limite de empenho estabelecido.

- **Processamento de Solicitações de Financiamento**

➤ A FINEP, na qualidade de Secretaria Executiva do FNDCT, recebeu e processou cerca de 5.285 solicitações de financiamento, sendo 2.823 projetos de pesquisa e 1.363 solicitações de apoio a eventos de C,T&I. Destaca-se ainda a entrada em operação da modalidade de Subvenção Econômica à Inovação nas Empresas que recebeu em seu principal instrumento de fomento a Chamada Pública MCT/FINEP/SUBVENÇÃO ECONÔMICA À INOVAÇÃO - 01/2006 no valor de R\$ 300 milhões uma demanda de 1.099 propostas alcançando a cifra solicitada de R\$ 1,8 bilhão (QUADRO V).

- **Gestão participativa da FINEP nos fundos setoriais e nas ações transversais e verticais**

➤ Participação ativa da FINEP no Comitê de Coordenação dos Fundos Setoriais - CCF e nos Comitês Gestores dos Fundos Setoriais – CG.

➤ Intensa participação da comunidade científica e tecnológica na seleção e avaliação de solicitações de financiamento (comitês de avaliação das Chamadas Públicas e Convites).

- **Expansão de programas de C&T para o desenvolvimento social**

- Fortalecimento de programas de apoio ao desenvolvimento social com implementação de programas com foco em habitação, saneamento e inclusão social (PROSOCIAL, PROSAB, HABITARE e PRONINC).

- **Operação da FINEP junto ao FUNTTEL**

- A operação do FUNTTEL pela FINEP pela Unidade Gestora Contratos e Convênios apesar de ter diminuído em valores absolutos de R\$ 62 milhões em 2005 para R\$ 42 milhões em 2006 representou 100% da disponibilidade de recursos (vide FIGURA V).

5.2. AGÊNCIA FINEP:

- **Ampliação da carteira de crédito**

- O volume de recursos contratados em operações de inovações nas empresas em 2006 foi semelhante ao contratado em 2005, mantendo o vigoroso crescimento observado no exercício passado em relação a 2004, conforme figura XII.

- **Duplicação das liberações totais de recursos**

A liberação de recursos para projetos de inovação nas empresas foi 66% superior em 2006 quando comparado a 2005, ou seja, foram liberados R\$ 516,5 milhões em 2006 contra R\$ 310,1 milhões em 2005 (Quadro XVIII, e Figura XI).

- **Equilíbrio financeiro**

- A FINEP vem conseguindo manter um equilíbrio no fluxo de caixa entre receitas e despesas, através da contenção de despesas e investimentos no imobilizado, manutenção do incremento das receitas operacionais alcançadas em 2005, além de uma progressiva e criteriosa alocação dos custos operacionais do FNDCT ao próprio Fundo, dentro do limite de 5%. A FINEP vem melhorando suas receitas desde 2005 principalmente devido ao aumento das operações de crédito. Esse incremento é importante não apenas para o equilíbrio econômico da empresa, mas também para que a mesma cumpra sua finalidade estatutária, em um nível adequado às necessidades de investimento em inovação tecnológica no País.

FIGURA VIII

FNDCT - Execução Financeira 2002 - 2006



FIGURA IX

FNDCT Orçamento Autorizado e Comprometido 2002 - 2006

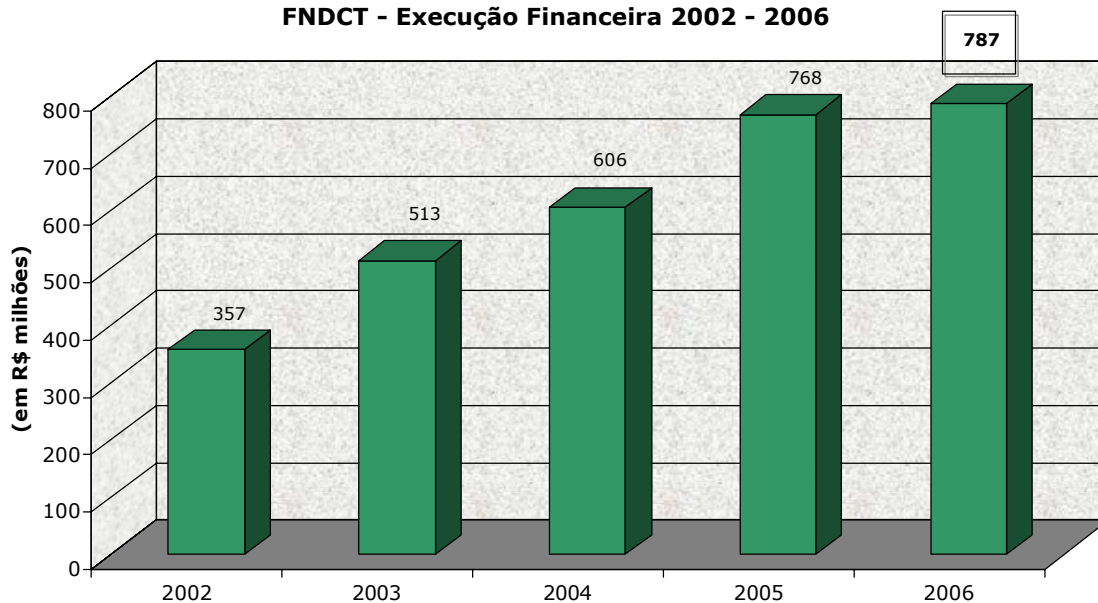

FIGURA X

FINEP - Operações Reembolsáveis 2002 - 2006

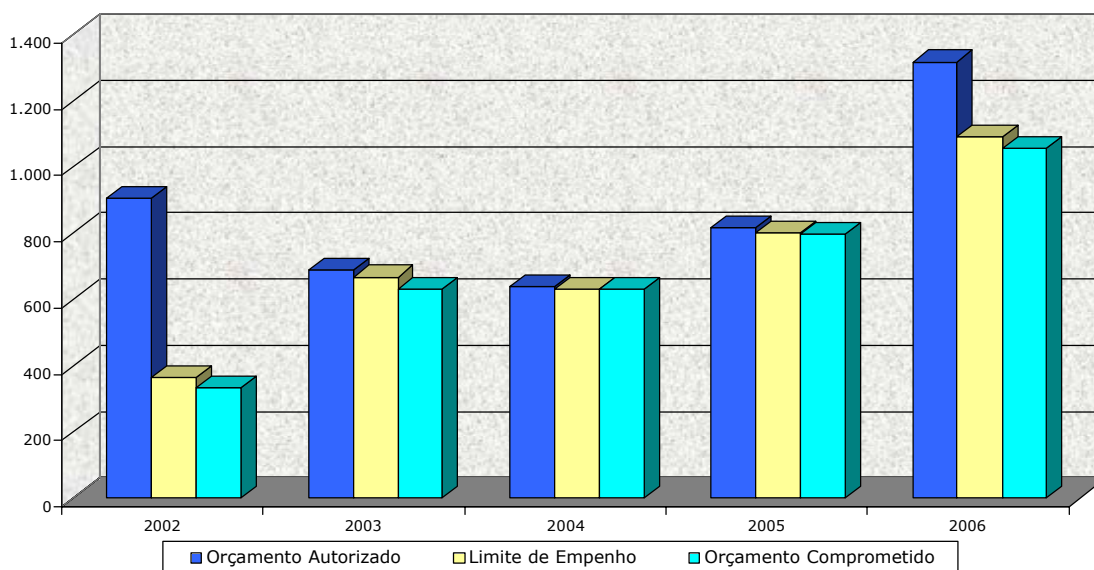

FIGURA XI

FINEP - Operações Reembolsáveis 2002 - 2006



FIGURA XII

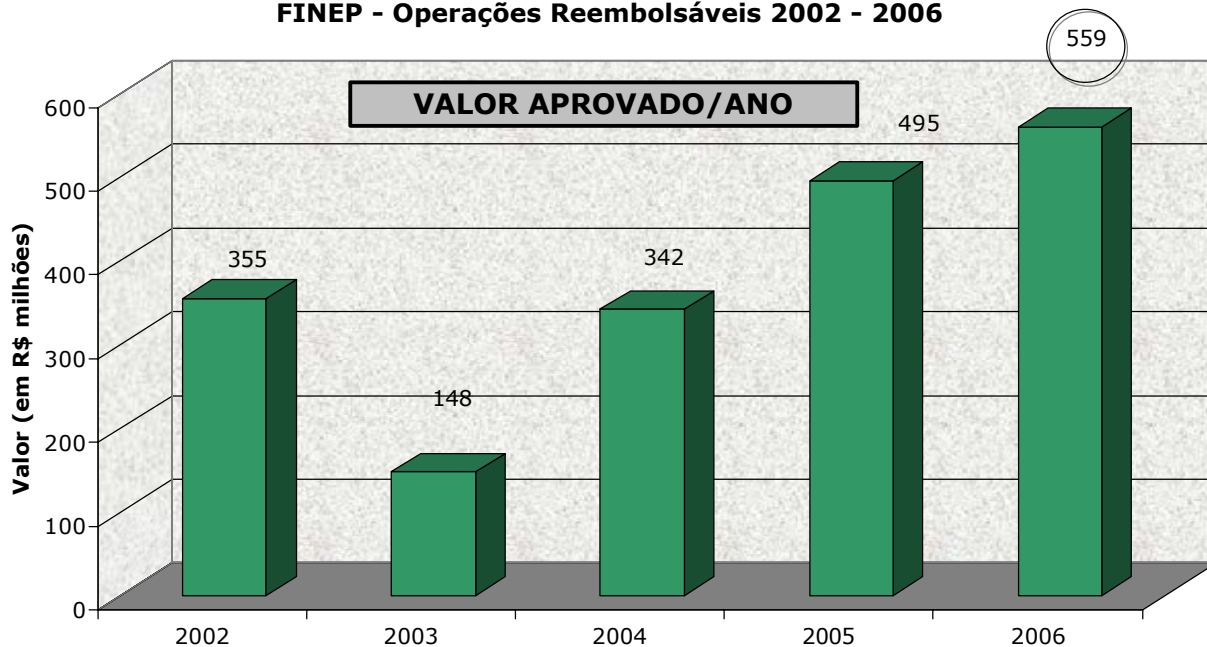

FIGURA XIII

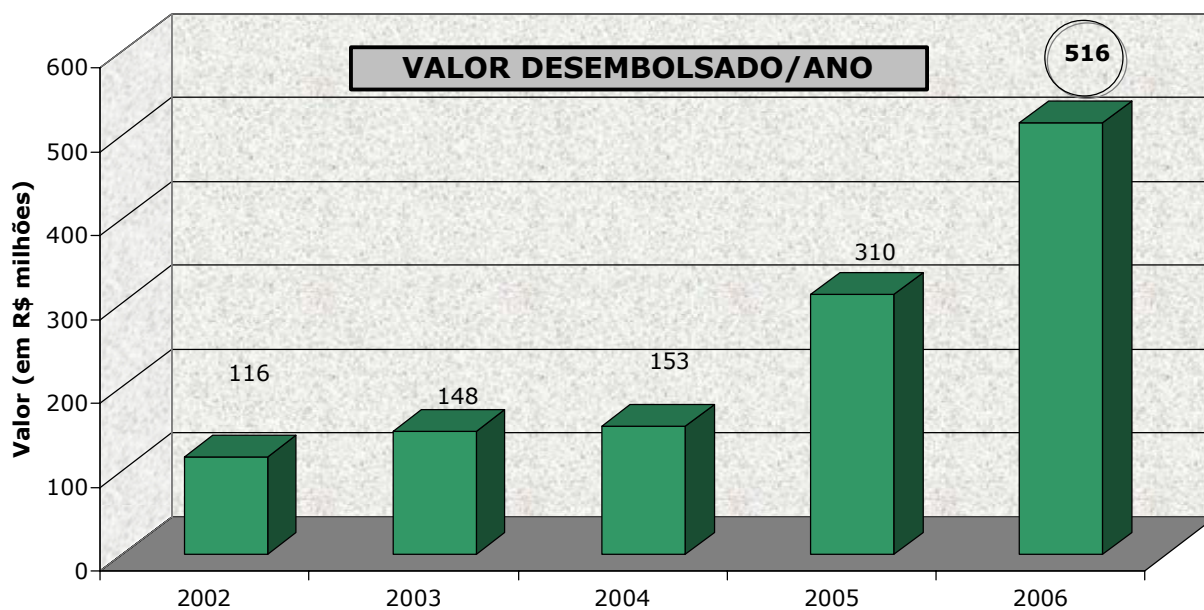

6 MEDIDAS SANEADORAS

Considerando os bons resultados alcançados e visando garantir a qualidade e a agilidade do processo operacional, considerando o crescimento sistemático do volume de recursos e o aumento e a diversidade de operações que a FINEP vem administrando, algumas medidas saneadoras, iniciadas desde 2004, têm evoluído e se encaminham para sua consolidação, sem, contudo estarem sempre sendo revistas e atualizadas, tais como:

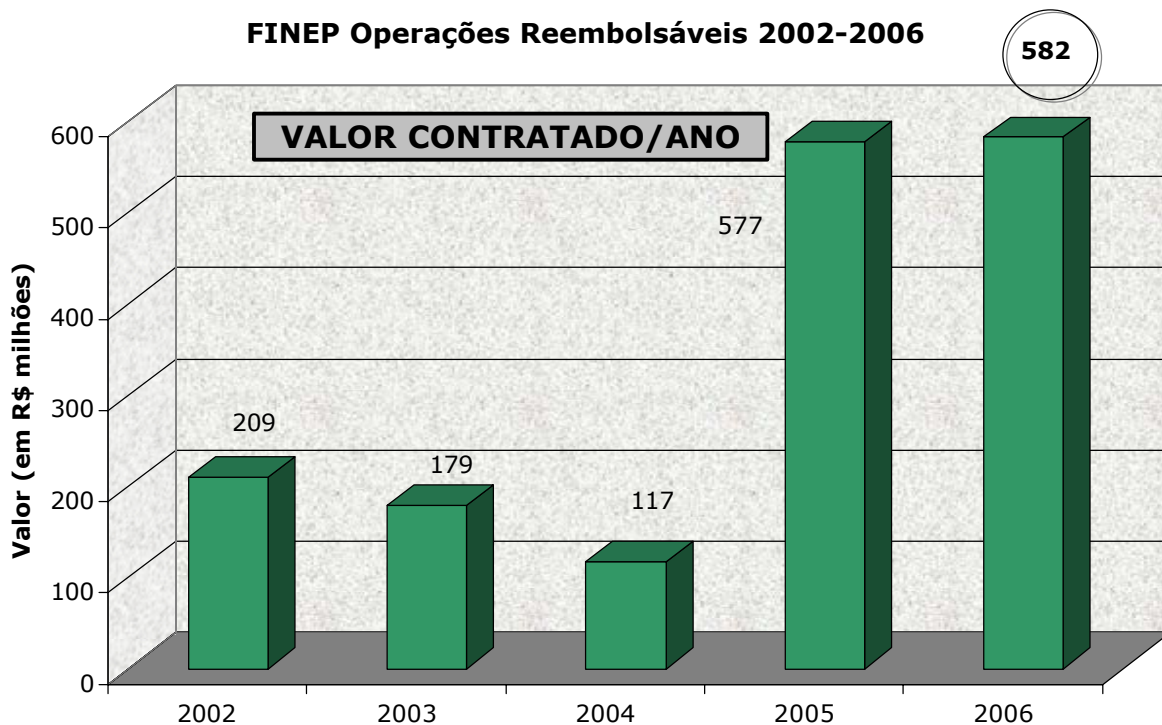
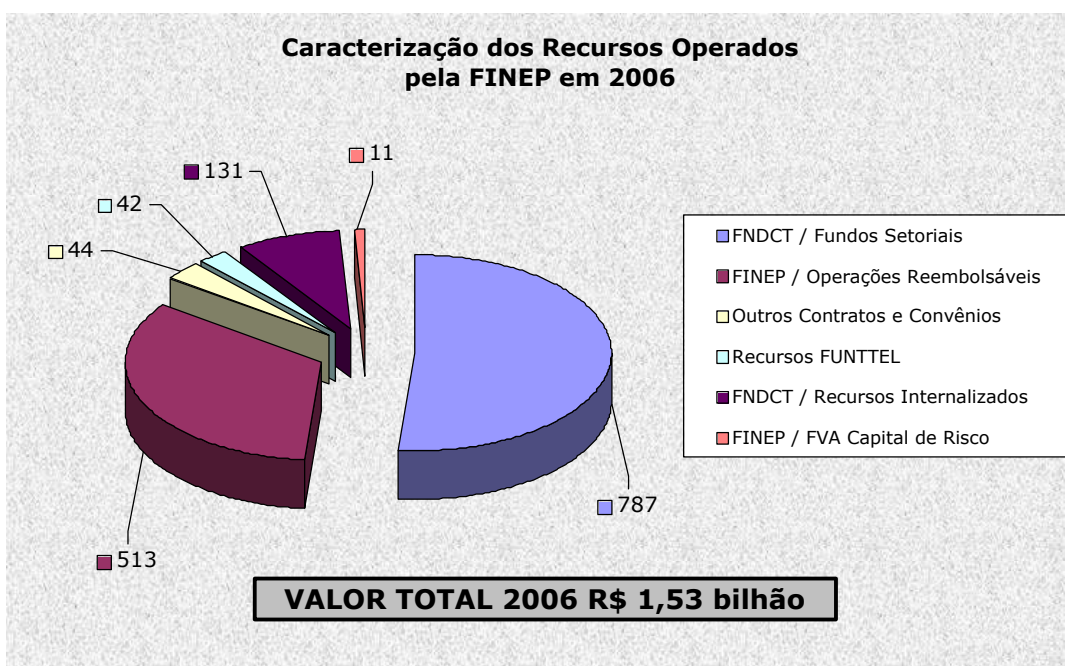
- Conclusão do sistema de classificação de risco;
- Continuidade da redução dos índices de inadimplência;
- Efetiva redução do Passivo nas Prestações de Contas;
- Implantação de uma nova sistemática de renegociação de dívidas com resultados bastante significativos, como pode ser observado nos percentuais e valores apresentados no item a seguir, e;
- Redução no número de empresas encaminhadas para cobrança judicial, bem como no número de ações em que a FINEP figura no pólo passivo, movidas por empresas, inadimplentes ou não, patrocinadas por escritórios especializados em advogar contra o sistema bancário.

6.1 PREVENÇÃO E TRATAMENTO DA INADIMPLÊNCIA DAS OPERAÇÕES REEMBOLSÁVEIS

Desde 2003 a Finep tem intensificado as atividades de recuperação de crédito, cobrança e renegociação das dívidas das empresas apoiadas através de operações reembolsáveis, com a reestruturação e articulação dos departamentos responsáveis. Além da atividade de renegociar as dívidas das empresas que, em algum momento, apresentaram dificuldades de caixa, buscou-se estreitar o relacionamento com as empresas que estavam em cobrança judicial, visando à recuperação dos valores liberados, através de acordos extrajudiciais.

Assim, o índice de inadimplência, que é a relação entre a soma dos valores em Atraso, Renegociação ou em Contencioso dividido pelo Ativo Realizável Total, reduziu-se de 13,5%

em dezembro de 2005 para 8,3% em dezembro de 2006.

QUADRO XXVIII : INDICE DE INADIMPLÊNCIA

Valores em R\$ mil

Descrição	12/2005	12/2006	Var. %
Inadimplência	116.817	104.901	-10,0%
Realizável Total	866.579	1.269.624	46,5%
Índice de inadimplência	13,5%	8,3%	-38,5%

Fonte: ACRD/FINEP

O Quadro XXV abaixo apresenta uma relação entre os valores liberados por ano de contratação e aqueles que apresentam inadimplência financeira:

QUADRO XXIX: VALORES LIBERADOS E INADIMPLÊNCIA

Valores em R\$ mil

Ano de Contratação	2003	2004	2005	2006
Inadimplência (a)	1.323	0	0	0
Total Liberado (b)	193.940	126.314	534.950	253.731
Índice de inadimplência (a/b)	0,68%	0,00%	0,00%	0,00%

Fonte: ACRD/FINEP

No início de 2006, havia 38 empresas sob análise no Departamento de Recuperação de Crédito-DREC, cujas dívidas ainda não estavam em cobrança judicial, e cujo saldo devedor totalizava R\$ 39 milhões nominais. Já em dezembro de 2006, tal carteira em renegociação estava composta por 30 empresas, totalizando R\$ 29 milhões de saldo devedor nominal.

Em 2006, o total de depósitos recebidos pela FINEP obtidos através de renegociação soma R\$22.741 mil, sendo R\$ 4.313 mil oriundos de empresas que entraram em renegociação em 2006 e R\$18.428 mil de empresas que já tiveram seus endividamentos renegociados em períodos anteriores.

Concomitantemente a esta ação, visando maior controle das operações de crédito, foi criado um Sistema de Classificação de Risco (SCR) para as empresas, que traduz em valores as incertezas decorrentes do aporte de recursos financeiros nestas operações, auxiliando a análise econômico-financeira das operações de crédito e reduzindo o risco inerente à tomada de decisão das operações reembolsáveis. Em 2003, foi criado um grupo de trabalho para desenvolvimento deste sistema, com definição de indicadores e de metodologia para o cálculo do risco e a criação de um banco de dados de indicadores financeiros setoriais baseados nos dados de empresas de capital aberto disponibilizados pela Comissão de

Valores Mobiliários - CVM. O SCR foi aprovado pela Diretoria Executiva através da RES/DIR/0316/06, de 04 de setembro de 2006.

O SCR engloba a avaliação de riscos financeiro, empresarial, comercial e tecnológico, apontando um de nível de risco final da operação que pode ser classificado como baixo, médio ou alto. O SCR pode ser utilizado, também, como insumo para a definição política de margens (*spreads*), da apropriação da provisão para devedores duvidosos, além de proporcionar uma avaliação permanente do risco global da carteira de financiamentos da Finep.

Utilizando o SCR, o Departamento de Análise de Crédito – DCRE verificou, no final de 2006, que 65% da carteira de projetos reembolsáveis da FINEP está concentrada em empresas de baixo nível de risco global, o que contribui para manter o equilíbrio financeiro da empresa em zona confortável, considerando-se as restrições impostas pela natureza das fontes de financiamento da FINEP.

FIGURA XIV

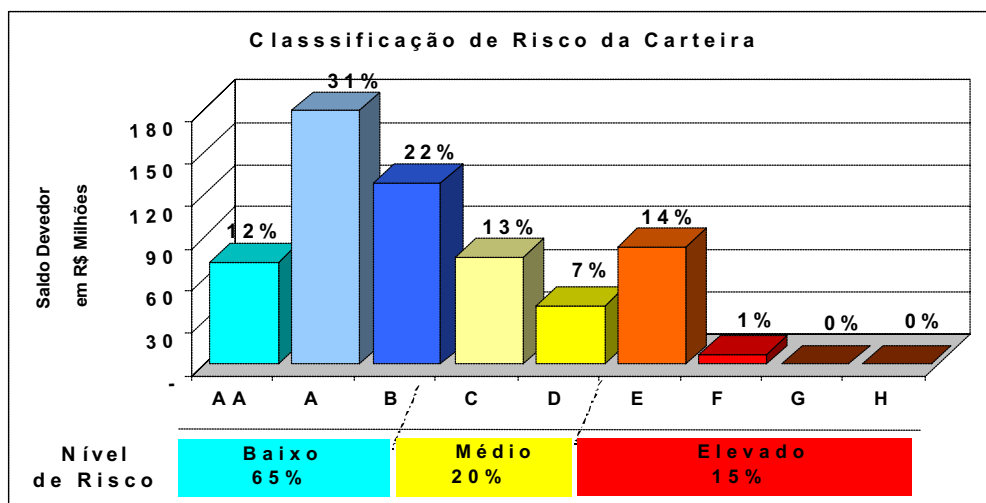

Adicionalmente, ainda no exercício de 2006, foi criada uma nova metodologia para acompanhamento das operações reembolsáveis, adaptada aos critérios do SCR, que permitirá caracterizar a carteira quanto a concentração por setor, região e porte das empresas. Acredita-se que essas metodologias constituem-se em um instrumento mais eficiente para prevenção da inadimplência, bem como para a orientação das políticas operacionais de financiamento da FINEP.

A atividade de classificação do saldo devedor utilizando-se essas metodologias encontra-se em andamento, sendo meta alcançar 75% do Realizável da FINEP até o final de 2007.

O Departamento de Avaliação e Acompanhamento de Garantias – DAAG, no ano de 2006, consolidou suas atividades de análise e acompanhamento das garantias dos financiamentos reembolsáveis. Destaca-se a estreita parceria sua atuação junto ao Departamento de Recuperação de Crédito e ao Departamento de Contencioso e Consultoria Trabalhista e Previdenciária – DCNP, avaliando garantias e bens oferecidos em dação de pagamento nas renegociações e ações judiciais. Vale ainda registrar o acompanhamento dos fundos constituídos como garantias aos financiamentos do Programa Juro Zero. Em 2006, o DAAG atendeu a 119 demandas de avaliação e expediu cartas a 178 instituições financiadas, solicitando a regularização de pendências referentes a garantias de contratos.

6.2 PRESTAÇÃO DE CONTAS DE CONVÊNIOS

No decorrer do ano de 2006 deu-se continuidade ao esforço que vem sendo empreendido desde 2002 para solucionar pendências de prestação de contas de convênios (operações não reembolsáveis), com os resultados que se seguem:

QUADRO XXX: SITUAÇÃO DOS CONVÊNIOS COM PRESTAÇÃO DE CONTAS PENDENTES

Convênios	Número inicial	Analisadas	A Analisar	Encerrados	Aguardando Regularização
2001	1.943	1.943	0	1.834	109
2002	813	813	0	691	122
2003	312	174	42	96*	174
2004	497	221	214	62*	221
2005	192	192	0	143	49
2006	104	76	28	10	66

(*) Excluídos os não pertencentes ao DAFP e os encerrados anteriormente.

Fonte: ACRD/FINEP

6.3 AÇÕES JUDICIAIS

Durante o exercício de 2006, houve o encaminhamento de seis novas empresas para cobrança judicial, representando uma dívida global, em valor de petição inicial, de aproximadamente R\$ 5.211.014,47 (cinco milhões duzentos e onze mil e quatorze reais e quarenta e sete centavos).

Dentre as medidas adotadas para aprimorar o desenvolvimento das atividades do Departamento de Contencioso e Consultoria Trabalhista e Previdenciária (DCNP), pode-se destacar a atuação focada sobre os (10) maiores devedores da FINEP, tendo-se em vista à localização de novos ativos passíveis de penhora. Também merece destaque a elaboração de relatórios de atividade que permitem o melhor acesso da Direção às informações relacionadas às ações judiciais e viabilizam, também, um atendimento mais rápido às solicitações freqüentemente formuladas pela auditoria interna e por auditorias externas.

7 PREVIDÊNCIA PRIVADA

Durante o período de 2006, a Fundação da Previdência Complementar dos Empregados da FINEP, do IPEA, do CNPq, do INPE e do INPA - FIPECq registrou no Plano de Previdência Complementar - PPC as seguintes operações:

- Concessão de três Aposentadorias por Invalidez uma Pensão;
- Concedidos dois Pecúlios por Morte;
- Concessão de 41 Auxílios Doença;
- Benefícios extintos: 40 Auxílios Doença, duas Aposentadoria por Idade, duas Pensões por Morte;
- Realização de 27 novas adesões e 14 cancelamentos de inscrição a pedido por motivo de desligamento da Patrocinadora e um cancelamento com continuidade na Patrocinadora;
- Devolução de 18 reservas individuais.

As Receitas Previdenciárias¹ do PPC² somaram no período R\$ 5.279.161,57, enquanto que as Despesas Previdenciárias³, em dezembro de 2006, alcançaram R\$ 9.020.099,92.

Na área financeira, deve ser destacado que as aplicações dos recursos garantidores das reservas técnicas alcançaram uma rentabilidade de 18,20% em 2006, com as aplicações em renda fixa rendendo 15,74% e em renda variável 38,28%. A expectativa atuarial para esse mesmo período foi de 8,98%. Logo, a gestão financeira da Fipecq superou a meta atuarial em 102,67%.

¹ As receitas previdenciárias são formadas pelas contribuições do PPC - Plano de Previdência Complementar (participante + Patrocinadora)

² Plano de Previdência Complementar

³ Os custos previdenciários correspondem aos pagamentos de benefícios + devolução de reserva de poupança

QUADRO XXXI: DEMONSTRATIVO ANUAL - FIPECQ - CNPJ 00 529 958/0001-74

	R\$
1) Valor total da Folha de pagamento dos empregados Participantes (FINEP)	<u>35.223.734,10</u>
2) Valor total das contribuições pagas pelos empregados Participantes (FINEP)	<u>2.443.891,17</u>
2.1) Contribuição Participante	2.341.778,65
2.2) Jóia	102.112,52
3) Valor total das contribuições pagas pela Patrocinadora (FINEP)	<u>2.354.567,26</u>
3.1) Contribuição Patronal	2.342.655,11
3.2) Contribuição Relativa ao PDA	0,00
3.3) Rateio/FIPECq	11.912,15
4) Valor total de outros recursos repassados pela Patrocinadora (FINEP)	<u>2.861.545,10</u>
4.1) Empréstimos de Participantes	2.861.545,10
5) Valor total por tipo de aplicação e respectiva fundamentação legal	<u>619.218.672</u>
5.1) Renda Fixa	457.522.059
5.2) Renda Variável	98.279.908
5.3) Investimentos Imobiliários	9.777.412
5.4) Operações com Participantes	53.639.293
Aplicações efetuadas em conformidade ao estabelecido na Resolução nº. 3.121 de 25/09/2003 do Conselho Monetário Nacional – CMN.	

Observações:

- Os recursos repassados que não se configuram como contribuições, constituem-se em empréstimos de participantes da FIPECq, contraídos junto à fundação, descontados em Folha de pagamento pela Patrocinadora.
- A manifestação da Secretária de Previdência Complementar deverá ser emitida após análise do balanço.
- O parecer da Auditoria Independente, juntamente com o Balanço, encontra-se disponível na Patrocinadora.

8 CARTÃO DE CRÉDITO CORPORATIVO

No exercício de 2006, a FINEP não utilizou Cartão de Crédito Corporativo, tendo solicitado o seu cancelamento em julho de 2005, através de ofício enviado ao Banco do Brasil – Agência Governo, protocolado na FINEP sob o nº 008.190, em 21 de julho de 2005.

O quadro XXXII apresenta os gastos realizados através da utilização de Cartão de Crédito Corporativo no período 2004 a 2006 conforme dados extraídos do SIAFI.

QUADRO XXIX - DEMONSTRATIVO DE CARTÃO DE CRÉDITO CORPORATIVO

2004		2005		2006	
Data do Pagamento	Valor em R\$	Data do Pagamento	Valor em R\$	Data do Pagamento	Valor em R\$
26/jan	3.298,09	27/jan	2.719,70		
26/fev	15.122,94	28/fev	1.347,80		
25/mar	10.459,53	28/mar	2.440,60		
26/abr	17.157,43	27/abr	979,35		
26/mai	22.041,22	25/mai	526,60		
26/mai	529,00	28/jun	620,90		
28/set	3.041,71	28/jul	324,90		
TOTAL	71.649,92	TOTAL	8.959,85	TOTAL	0,00

Fonte: FINEP/DTES

ANEXO I - RELAÇÃO DE CONVÊNIOS ASSINADOS EM 2006

A. 1 PROJETOS RECEBIDOS EM AÇÕES TRANSVERSAIS

Chamada Pública: Ação Transversal - PROSAB - 01/2006						
Código SIAFI	Código FINEP	Data Contratação	Valor Projeto	Valor Bolsas	Conveniente	CNPJ
565602	01.06.0426.00	16/8/2006	143.202,00	62.275,84	FUNDAÇÃO DE AMPARO À PESQUISA E EXTENSÃO UNIVERSITÁRIA	83.476.911\0001-17
565604	01.06.0435.00	16/8/2006	74.500,00	94.804,80	FUNDAÇÃO DE AMPARO À PESQUISA E EXTENSÃO UNIVERSITÁRIA	83.476.911\0001-17
565944	01.06.0437.00	18/8/2006	125.400,00	62.503,44	FUNDAÇÃO DE AMPARO À PESQUISA E EXTENSÃO UNIVERSITÁRIA	83.476.911\0001-17
566082	01.06.0446.00	18/8/2006	110.000,00	99.197,04	FUNDAÇÃO DE APOIO À UNIVERSIDADE DE SÃO PAULO	68.314.830\0001-27
566296	01.06.0474.00	22/8/2006	192.675,00	87.422,40	FUNDAÇÃO NORTE RIO GRANDENSE DE PESQUISA E CULTURA	08.469.280\0001-93
566301	01.06.0477.00	24/8/2006	102.300,00	94.622,40	FUNDAÇÃO DE APOIO À PESQUISA E À EXTENSÃO FAPEX-BA	14.645.162\0001-91
566303	01.06.0464.00	23/8/2006	180.650,00	87.604,80	FUNDAÇÃO DE APOIO DA UNIVERSIDADE FEDERAL DO RIO GRANDE DO SUL	74.704.008\0001-75
566306	01.06.0472.00	22/8/2006	111.550,00	51.093,60	FUNDAÇÃO ESPÍRITO SANTENSE DE TECNOLOGIA	02.980.103\0001-90
566308	01.06.0473.00	22/8/2006	126.500,00	94.804,80	FUNDAÇÃO ESPÍRITO SANTENSE DE TECNOLOGIA	02.980.103\0001-90
566421	01.06.0479.00	16/8/2006	104.684,00	83.212,56	FUNDAÇÃO NORTE RIO GRANDENSE DE PESQUISA E CULTURA	08.469.280\0001-93
566422	01.06.0483.00	16/8/2006	132.420,00	53.818,26	ASSOCIAÇÃO DE ENSINO DE RIBEIRÃO PRETO	55.983.670\0001-67
566423	01.06.0484.00	24/8/2006	196.665,00	90.412,56	FUNDAÇÃO DE APOIO DA UNIVERSIDADE FEDERAL DO RIO GRANDE DO SUL	74.704.008\0001-75
566433	01.06.0476.00	24/8/2006	217.370,00	83.212,56	FUNDAÇÃO DE APOIO DA UNIVERSIDADE FEDERAL DO RIO GRANDE DO SUL	74.704.008\0001-75
566444	01.06.0497.00	11/8/2006	136.370,00	80.222,40	FUNDAÇÃO CENTRO TECNOLÓGICO DE HIDRÁULICA	55.639.124\0001-03
566871	01.06.0513.00	31/8/2006	125.200,00	64.602,72	FUND. COORD. DE PROJETOS, PESQUISAS E ESTUDOS TECNOLÓGICOS COPPETEC	72.060.999\0001-75
566872	01.06.0512.00	31/8/2006	150.200,00	83.212,56	FUND. COORD. DE PROJETOS, PESQUISAS E ESTUDOS TECNOLÓGICOS COPPETEC	72.060.999\0001-75
566928	01.06.0515.00	31/8/2006	115.000,00	83.835,60	FUNDAÇÃO DE ENSINO, PESQUISA E EXTENSÃO DE ILHA SOLTEIRA	00.357.503\0001-19
566930	01.06.0524.00	31/8/2006	108.400,00	104.104,08	ASSOCIAÇÃO ANTÔNIO VIEIRA	92.959.006\0001-09
567271	01.06.0542.00	4/9/2006	98.600,00	71.802,72	FUNDAÇÃO DE APOIO AO DESENV. DA UNIVERSIDADE FEDERAL DE PERNAMBUCO	11.735.586\0001-59
567313	01.06.0541.00	6/9/2006	73.000,00	99.809,10	FUNDAÇÃO DE APOIO AO ENSINO, PESQUISA E EXTENSÃO DE ITAJUBÁ	00.662.065\0001-00
567425	01.06.0544.00	11/9/2006	191.800,00	76.903,44	FUNDAÇÃO CHRISTIANO OTTONI	18.218.909\0001-86
567770	01.06.0553.00	12/9/2006	128.600,00	83.212,56	FUNDAÇÃO DE APOIO AO DESENV. DA UNIVERSIDADE FEDERAL DE PERNAMBUCO	11.735.586\0001-59
567774	01.06.0559.00	13/9/2006	213.900,00	40.392,24	FUNDAÇÃO ARTHUR BERNARDES	20.320.503\0001-51
567775	01.06.0554.00	12/9/2006	145.493,00	32.301,36	FUNDAÇÃO DE APOIO AO DESENV. DA UNIVERSIDADE FEDERAL DE PERNAMBUCO	11.735.586\0001-59
568184	01.06.0563.00	16/9/2006	131.224,00	71.802,72	FUNDAÇÃO CHRISTIANO OTTONI	18.218.909\0001-86
568185	01.06.0564.00	16/9/2006	179.850,00	93.658,32	FUNDAÇÃO CHRISTIANO OTTONI	18.218.909\0001-86
568231	01.06.0569.00	18/9/2006	162.820,00	71.802,72	FUNDAÇÃO DE EMPREENDIMENTOS CIENTÍFICOS E TECNOLÓGICOS	37.116.704\0001-34
568232	01.06.0565.00	16/9/2006	164.600,00	51.743,82	FUNDAÇÃO CHRISTIANO OTTONI	18.218.909\0001-86
568233	01.06.0568.00	18/9/2006	113.900,00	62.503,44	INSTITUTO DE TECNOLOGIA E DESENVOLVIMENTO ECONOMICO E SOCIAL	00.413.717\0001-65
568234	01.06.0566.00	18/9/2006	127.000,00	43.893,60	FUNDAÇÃO PARQUE TECNOLÓGICO DA PARAÍBA	09.261.843\0001-16
568235	01.06.0571.00	19/9/2006	152.630,00	135.525,84	ASSOCIAÇÃO TÉCNICO CIENTÍFICA ENGENHEIRO PAULO DE FRONTIN	07.778.137\0001-10
569229	01.06.0593.00	26/9/2006	113.902,00	76.012,56	FUNDAÇÃO DE APOIO À PESQUISA E À EXTENSÃO - PB	09.185.398\0001-52
569230	01.06.0594.00	26/9/2006	105.750,00	78.477,12	FUNDAÇÃO DE EMPREENDIMENTOS CIENTÍFICOS E TECNOLÓGICOS	37.116.704\0001-34
569514	01.06.0602.00	29/9/2006	113.850,00	106.449,36	FUNDAÇÃO DE DESENVOLVIMENTO DA UNICAMP	49.607.336\0001-06
569756	01.06.0625.00	18/9/2006	148.907,00	35.901,36	FUNDAÇÃO DE EMPREENDIMENTOS CIENTÍFICOS E TECNOLÓGICOS	37.116.704\0001-34
570080	01.06.0642.00	4/10/2006	79.050,00	39.501,36	FUNDAÇÃO DE APOIO AO INSTITUTO DE PESQUISAS TECNOLÓGICAS	05.505.390\0001-75
570120	01.06.0643.00	6/10/2006	162.200,00	62.268,60	FUNDAÇÃO DE AMPARO E DESENVOLVIMENTO DA PESQUISA	05.572.870\0001-59
571313	01.06.0677.00	23/10/2006	125.600,00	83.212,56	ASSOCIAÇÃO TÉCNICO-CIENTÍFICA ERNESTO LUIZ DE OLIVEIRA JÚNIOR	08.846.230\0001-88
571315	01.06.0681.00	11/10/2006	99.350,00	68.994,96	FUNDAÇÃO DE APOIO À PESQUISA, AO ENSINO E A CULTURA	15.513.690\0001-50

ANEXO I - RELAÇÃO DE CONVÊNIOS ASSINADOS EM 2006

571775	01.06.0713.00	31/10/2006	119.300,00	91.986,24	ASSOCIAÇÃO CULTURAL E DE PESQUISA NOEL ROSA	40.181.307\0001-50
566324	01.06.0478.00	24/8/2006	135.820,00	101.013,40	FUNDAÇÃO DE APOIO À UNIVERSIDADE DE SÃO PAULO	68.314.830\0001-27

CHAMADA PÚBLICA: Ação Transversal - TIB - 02/2006

Código SIAFI	Código FINEP	Data Contratação	Valor Projeto	Valor Bolsas	Conveniente	CNPJ
564163	01.06.0382.00	31/7/2006	81.669,00	143.656,56	FUNDAÇÃO ESPÍRITO SANTENSE DE TECNOLOGIA	02.980.103\0001-90
564174	01.06.0377.00	28/7/2006	115.000,00	193.840,50	UNIVERSIDADE FEDERAL DE JUIZ DE FORA	21.195.755\0001-69
564175	01.06.0376.00	28/7/2006	205.800,00	28.525,36	UNIVERSIDADE FEDERAL DE SÃO PAULO	60.453.032\0001-74
566298	01.06.0458.00	22/8/2006	191.950,00	177.992,16	FUND. UNIV. DE BRASÍLIA - CENTRO DE DESENVOLVIMENTO TECNOLÓGICO	00.038.174\0001-87
566443	01.06.0493.00	16/8/2006	207.282,46	177.976,89	REDE DE TECNOLOGIA DO RIO DE JANEIRO	39.092.812\0001-40
570078	01.06.0615.00	2/10/2006	229.225,50	153.545,04	FUNDAÇÃO DE DESENVOLVIMENTO DA PESQUISA	18.720.938\0001-41
570121	01.06.0641.00	29/9/2006	356.180,00	589.838,88	INSTITUTO DE TECNOLOGIA DO PARANÁ	77.964.393\0001-88
570444	01.06.0644.00	6/10/2006	169.835,40	75.304,32	FUNDAÇÃO DE APOIO UNIVERSITÁRIO	21.238.738\0001-61
570914	01.06.0658.00	17/10/2006	321.183,35	74.923,80	FUNDAÇÃO DE APOIO À PESQUISA E AO AGRONEGÓCIO BRASILEIRO	04.246.755\0001-21
571206	01.06.0667.00	11/10/2006	172.100,00	0,00	FUND. DE APOIO INSTIT. AO DESENV. CIENTÍFICO E TECNOLÓGICO	66.991.647\0001-30
571705	01.06.0688.00	25/10/2006	186.098,00	135.760,56	FUNDAÇÃO UNIVERSIDADE FEDERAL DE MATO GROSSO DO SUL	15.461.510\0001-33
573028	01.06.0767.00	16/11/2006	291.140,00	46.368,96	FUNDAÇÃO UNIVERSITÁRIA JOSÉ BONIFÁCIO	42.429.480\0001-50
573075	01.06.0776.00	17/11/2006	252.614,00	112.956,36	FUNDAÇÃO DE CIÊNCIA E TECNOLOGIA	92.816.685\0001-67
573076	01.06.0777.00	17/11/2006	165.270,00	228.194,82	FUNDAÇÃO PARA O DESENVOLVIMENTO CIENTÍFICO E TECNOLÓGICO EM SAÚDE	02.385.669\0001-74
573149	01.06.0792.00	23/11/2006	169.812,79	67.591,20	FUNDAÇÃO DE DESENVOLVIMENTO CIENTÍFICO E CULTURAL	07.905.127\0001-07
573150	01.06.0790.00	22/11/2006	157.528,26	104.011,48	FUNDAÇÃO UNIVERSITÁRIA DE DESENV. DE EXTENSÃO E PESQUISA	12.449.880\0001-67
574575	01.06.0871.00	17/11/2006	165.205,00	86.713,92	FUNDAÇÃO DE AMPARO E DESENVOLVIMENTO DA PESQUISA	05.572.870\0001-59
574677	01.06.0870.00	7/12/2006	242.580,00	157.454,64	FUNDAÇÃO DE APOIO AO DESENVOLVIMENTO DA COMPUTAÇÃO CIENTÍFICA	06.220.430\0001-03
579886	01.06.1149.00	27/12/2006	890.745,75	334.290,72	FUNDAÇÃO DE APOIO À PESQUISA E À EXTENSÃO FAPEX-BA	14.645.162\0001-91
581812	01.06.1265.00	29/12/2006	163.635,00	28.965,36	ASSOCIAÇÃO DOS AMIGOS DO INPA	05.869.188\0001-22

CHAMADA PÚBLICA: Ação Transversal - MODERNIT - 03/2006

Código SIAFI	Código FINEP	Data Contratação	Valor Projeto	Valor Bolsas	Conveniente	CNPJ
573074	01.06.0758.00	14/11/2006	240.800,00	94.700,88	FUNDAÇÃO CENTRO DE ANÁLISE, PESQUISA E INOVAÇÃO TECNOLÓGICA	04.153.540\0001-66
573681	01.06.0804.00	24/11/2006	301.590,00	101.113,20	ASSOCIAÇÃO INSTITUTO DE TECNOLOGIA DE PERNAMBUCO	05.774.391\0001-15
573982	01.06.0819.00	29/11/2006	283.297,00	86.714,10	FUNDAÇÃO DE CIÊNCIA E TECNOLOGIA	92.816.685\0001-67
574738	01.06.0887.00	5/12/2006	367.500,00	118.090,98	FUNDAÇÃO CENTROS DE REFERÊNCIA EM TECNOLOGIAS INOVADORAS	78.626.363\0001-24
574752	01.06.0903.00	5/12/2006	440.699,00	52.484,88	FUNDAÇÃO NÚCLEO DE TECNOLOGIA INDUSTRIAL	09.419.789\0001-94
576240	01.06.0981.00	15/12/2006	465.449,00	0,00	EMPRESA DE PESQUISA AGROPECUÁRIA E EXTENSÃO RURAL DE SANTA CATARINA S.A	83.052.191\0001-62
576620	01.06.0999.00	15/12/2006	366.702,00	73.022,40	FUNDAÇÃO CENTRO TECNOLÓGICO DE MINAS GERAIS	16.558.900\0001-99
576938	01.06.1047.00	19/12/2006	477.500,00	0,00	INSTITUTO DE TECNOLOGIA DO PARANÁ	77.964.393\0001-88
577363	01.06.1071.00	20/12/2006	467.906,50	0,00	CESAR CENTRO DE ESTUDOS E SISTEMAS AVANÇADOS DO RECIFE	01.203.327\0001-23
579050	01.06.1087.00	26/12/2006	379.260,00	49.454,16	INSTITUTO DE TECNOLOGIA PARA O DESENVOLVIMENTO	01.715.975\0001-69
580056	01.06.1193.00	28/12/2006	320.985,00	161.447,76	ASSOCIAÇÃO INSTITUTO DE TECNOLOGIA DE SOFTWARE DE SÃO PAULO	02.074.032\0001-67
580179	01.06.1230.00	29/12/2006	289.309,00	152.319,90	INSTITUTO TECNOLÓGICO E DE PESQUISAS DO ESTADO DE SERGIPE	07.258.529\0001-59
574574	01.06.0861.00	4/12/2006	1.259.952,50	38.032,44	FUNDAÇÃO CENTRO TECNOLÓGICO DE MINAS GERAIS	16.558.900\0001-99
576939	01.06.1048.00	19/12/2006	668.000,00	0,00	FUNDAÇÃO CPQD CENTRO DE PESQUISA E DESENVOLVIMENTO EM TELECOMUNICAÇÕES	02.641.663\0001-10
576946	01.06.1032.00	11/12/2006	1.077.800,00	52.484,88	FUNDAÇÃO DE CIÊNCIA, APLICAÇÕES E TECNOLOGIA ESPACIAIS	51.619.104\0001-10
577364	01.06.1073.00	20/12/2006	1.134.166,71	147.732,84	FUNDAÇÃO PARA O DESENVOLVIMENTO CIENTÍFICO E TECNOLÓGICO EM SAÚDE	02.385.669\0001-74
579953	01.06.1199.00	28/12/2006	1.287.482,00	0,00	FUNDAÇÃO ARTHUR BERNARDES	20.320.503\0001-51
580055	01.06.1190.00	28/12/2006	1.266.100,00	0,00	FUNDAÇÃO DE CIÊNCIA E TECNOLOGIA	92.816.685\0001-67

ANEXO I - RELAÇÃO DE CONVÊNIOS ASSINADOS EM 2006

580870	01.06.0862.00	1/12/2006	1.293.500,00	0,00	SENAI - CENTRO DE TECNOLOGIA DA INDÚSTRIA QUÍMICA E TÊXTIL	03.851.105\0001-42
580871	01.06.0909.00	30/11/2006	1.290.165,00	0,00	SENAI - DEPARTAMENTO REGIONAL DO RIO GRANDE DO NORTE	03.784.680\0001-70
581043	01.06.1244.00	29/12/2006	1.213.000,00	82.151,08	FUNDAÇÃO NÚCLEO DE TECNOLOGIA INDUSTRIAL	09.419.789\0001-94
581044	01.06.1243.00	29/12/2006	952.500,00	36.693,84	INSTITUTO BRASILEIRO DE TECNOLOGIA DO COURO, CALÇADO E ARTEFATOS	87.190.161\0001-73
581218	01.06.1236.00	1/12/2006	1.288.871,64	0,00	ASSOCIAÇÃO SUL RIOGRANDENSE DE APOIO AO DESENVOLVIMENTO DE SOFTWARE	74.877.226\0001-01
581836	01.06.1263.00	29/12/2006	1.023.023,00	0,00	FUNDAÇÃO DE EMPREENDIMENTOS CIENTÍFICOS E TECNOLÓGICOS	37.116.704\0001-34

CHAMADA PÚBLICA: AÇÃO TRANSVERSAL-EQUIPAMENTOS MULTI-USUÁRIOS 04/2006

Código SIAFI	Código FINEP	Data Contratação	Valor Projeto	Valor Bolsas	Convenente	CNPJ
565943	01.06.0441.00	22/8/2006	3.625.929,00	0,00	FUND. DE APOIO INSTIT. AO DESENV. CIENTÍFICO E TECNOLÓGICO	66.991.647\0001-30
566081	01.06.0468.00	23/8/2006	1.651.359,00	0,00	FUNDAÇÃO EUCLIDES DA CUNHA DE APOIO INSTITUCIONAL À UFF	03.438.229\0001-09
566083	01.06.0466.00	23/8/2006	1.002.629,00	0,00	FUNDAÇÃO CEARENSE DE PESQUISA E CULTURA	05.330.436\0001-62
566305	01.06.0456.00	23/8/2006	1.741.789,00	0,00	FUNDAÇÃO DE APOIO DA UNIVERSIDADE FEDERAL DO RIO GRANDE DO SUL	74.704.008\0001-75
566321	01.06.0471.00	24/8/2006	1.069.140,00	0,00	ASSOCIAÇÃO CIENTÍFICA DE ESTUDOS AGRÁRIOS	04.404.093\0001-70
566809	01.06.0508.00	30/8/2006	157.420,00	0,00	UNIVERSIDADE FEDERAL DA BAHIA	15.180.714\0001-04
566931	01.06.0525.00	1/9/2006	1.406.980,00	0,00	FUNDAÇÃO DE ENSINO E ENGENHARIA DE SANTA CATARINA	82.895.327\0001-33
567777	01.06.0556.00	31/8/2006	1.758.260,00	0,00	FUNDAÇÃO DE APOIO À UNIVERSIDADE DE SÃO PAULO	68.314.830\0001-27
567778	01.06.0555.00	5/9/2006	701.800,00	0,00	FUNDAÇÃO PARA O INCREMENTO DA PESQUISA E DO APERF. INDUSTRIAL	47.035.662\0001-60
568230	01.06.0561.00	18/9/2006	667.511,00	0,00	FUNDAÇÃO DE APOIO AO DESENV. DA UNIVERSIDADE FEDERAL DE PERNAMBUCO	11.735.586\0001-59
569225	01.06.0588.00	21/9/2006	307.240,00	0,00	FUNDAÇÃO DE DESENVOLVIMENTO DA PESQUISA	18.720.938\0001-41
570877	01.06.0664.00	17/10/2006	1.086.050,00	0,00	FUNDAÇÃO DE APOIO À UNIVERSIDADE DE SÃO PAULO	68.314.830\0001-27
571319	01.06.0676.00	23/10/2006	1.545.500,00	0,00	ASSOCIAÇÃO BRASILEIRA DE TECNOLOGIA DE LUZ SÍNCROTRON	01.576.817\0001-75
571699	01.06.0703.00	30/10/2006	832.562,00	0,00	UNIVERSIDADE FEDERAL DO RIO GRANDE DO SUL	92.969.856\0001-98
571707	01.06.0704.00	30/10/2006	793.400,00	0,00	FUNDAÇÃO DE APOIO AO DESENV. DA UNIVERSIDADE FEDERAL DE PERNAMBUCO	11.735.586\0001-59
571708	01.06.0705.00	30/10/2006	886.624,00	0,00	FUNDAÇÃO DE EMPREENDIMENTOS CIENTÍFICOS E TECNOLÓGICOS	37.116.704\0001-34
571776	01.06.0711.00	30/10/2006	347.307,00	0,00	FUNDAÇÃO DE AMPARO E DESENVOLVIMENTO DA PESQUISA	05.572.870\0001-59
571777	01.06.0698.00	30/10/2006	656.494,00	0,00	FUNDAÇÃO DE AMPARO E DESENVOLVIMENTO DA PESQUISA	05.572.870\0001-59
571902	01.06.0716.00	6/11/2006	1.535.289,00	0,00	FUNDAÇÃO UNIVERSITÁRIA JOSÉ BONIFÁCIO	42.429.480\0001-50
572693	01.06.0729.00	13/11/2006	497.500,00	0,00	ASSOCIAÇÃO TÉCNICO CIENTÍFICA ENGENHEIRO PAULO DE FRONTIN	07.778.137\0001-10
573152	01.06.0788.00	23/11/2006	194.000,00	0,00	FUNDAÇÃO DE DESENVOLVIMENTO DA UNICAMP	49.607.336\0001-06
574500	01.06.0833.00	1/12/2006	441.063,00	0,00	FUNDAÇÃO DE AMPARO E DESENVOLVIMENTO DA PESQUISA	05.572.870\0001-59
574656	01.06.0867.00	7/12/2006	1.872.643,00	0,00	FUNDAÇÃO EDUCACIONAL CHARLES DARWIN	03.078.688\0001-10
574681	01.06.0853.00	6/12/2006	1.988.500,00	0,00	FUNDAÇÃO DE APOIO AO DESENV. DA UNIVERSIDADE FEDERAL DE PERNAMBUCO	11.735.586\0001-59
575660	01.06.0946.00	14/12/2006	1.037.232,00	0,00	UNIVERSIDADE ESTADUAL DE CAMPINAS	46.068.425\0001-33

CHAMADA PÚBLICA: Ação Transversal - NOVOS CAMPI - 05/2006

Código SIAFI	Código FINEP	Data Contratação	Valor Projeto	Valor Bolsas	Convenente	CNPJ
570066	01.06.0636.00	5/10/2006	503.000,00	0,00	FUNDAÇÃO PARQUE TECNOLÓGICO DA PARAÍBA	09.261.843\0001-16
570911	01.06.0661.00	17/10/2006	730.000,00	0,00	FUNDAÇÃO APOLÔNIO SALLES DE DESENV. EDUCACIONAL - FADURPE	08.961.997\0001-58
571314	01.06.0680.00	24/10/2006	1.389.262,00	0,00	FUNDAÇÃO DE APOIO E DESENV. DA UNIVERSIDADE FEDERAL DE MATO GROSSO	04.845.150\0001-57
571709	01.06.0690.00	27/10/2006	975.410,00	0,00	FUNDAÇÃO DE APOIO AO DESENV. DA UNIVERSIDADE FEDERAL DE PERNAMBUCO	11.735.586\0001-59
571713	01.06.0689.00	27/10/2006	1.250.285,00	0,00	FUNDAÇÃO DE APOIO À PESQUISA	00.799.205\0001-89
571715	01.06.0691.00	27/10/2006	1.227.098,00	0,00	FUNDAÇÃO ESPÍRITO SANTENSE DE TECNOLOGIA	02.980.103\0001-90

ANEXO I - RELAÇÃO DE CONVÊNIOS ASSINADOS EM 2006

572651	01.06.0727.00	13/11/2006	1.242.658,00	0,00	FUND. DE APOIO À TECNOLOGIA E CIÊNCIA	89.252.431\0001-59
572694	01.06.0755.00	13/11/2006	683.000,00	0,00	FUNDAÇÃO UNIVERSITÁRIA DE DESENV. DE EXTENSÃO E PESQUISA	12.449.880\0001-67
572695	01.06.0756.00	13/11/2006	430.006,00	0,00	FUNDAÇÃO SOUSÂNDRADE DE APOIO AO DESENVOLVIMENTO DA UFMA	07.060.718\0001-12
572735	01.06.0736.00	13/11/2006	560.042,00	0,00	FUNDAÇÃO CULTURAL E DE FOMENTO A PESQUISA, ENSINO E EXTENSÃO	07.501.328\0001-30
573027	01.06.0766.00	16/11/2006	600.000,00	0,00	FUND. DE APOIO INSTIT. AO DESENV. CIENTÍFICO E TECNOLÓGICO	66.991.647\0001-30
573041	01.06.0773.00	17/11/2006	1.000.000,00	0,00	FUND. DE APOIO E DESENV. AO ENSINO, PESQ. E EXTENSÃO UNIVERSITÁRIA NO ACRE	02.646.829\0001-91
573151	01.06.0783.00	22/11/2006	989.351,00	0,00	FUNDAÇÃO DE APOIO A PESQUISA E EXTENSÃO DE SERGIPE	97.500.037\0001-10
573154	01.06.0785.00	22/11/2006	802.633,00	0,00	FUNDAÇÃO CEARENSE DE PESQUISA E CULTURA	05.330.436\0001-62
573980	01.06.0815.00	28/11/2006	2.227.858,00	0,00	FUNDAÇÃO DE AMPARO E DESENVOLVIMENTO DA PESQUISA	05.572.870\0001-59
574516	01.06.0838.00	4/12/2006	674.701,00	0,00	FUND. DA UFPR PARA O DESENVOLVIMENTO DA CIÊNCIA, TECNOLOGIA E DA CULTURA	78.350.188\0001-95
574562	01.06.0851.00	6/12/2006	998.226,00	0,00	FUNDAÇÃO DE APOIO À PESQUISA E À EXTENSÃO FAPEX-BA	14.645.162\0001-91
574730	01.06.0892.00	6/12/2006	904.155,00	0,00	FUNDAÇÃO EUCLIDES DA CUNHA DE APOIO INSTITUCIONAL À UFF	03.438.229\0001-09
575489	01.06.0932.00	13/12/2006	1.281.575,00	0,00	FUNDAÇÃO DE APOIO INSTITUCIONAL RIO SOLIMÕES	02.806.229\0001-43
575491	01.06.0916.00	11/12/2006	999.486,00	0,00	FUNDAÇÃO DE APOIO À UNIVERSIDADE FEDERAL DE SÃO PAULO	07.437.996\0001-46

CARTA-CONVITE: Ação Transv.-Cooperação ICTs-Empresas-06/2006

Código SIAFI	Código FINEP	Data Contratação	Valor Projeto	Valor Bolsas	Conveniente	CNPJ
575481	01.06.0910.00	5/12/2006	286.000,00	0,00	CTC - CENTRO DE TECNOLOGIA CANAVIEIRA	06.981.381\0001-13
575483	01.06.0919.00	12/12/2006	174.988,06	0,00	ASSOCIAÇÃO TÉCNICO-CIENTÍFICA ERNESTO LUIZ DE OLIVEIRA JÚNIOR	08.846.230\0001-88
575571	01.06.0937.00	6/12/2006	450.000,00	0,00	CTC - CENTRO DE TECNOLOGIA CANAVIEIRA	06.981.381\0001-13
575576	01.06.0935.00	13/12/2006	192.150,00	182.654,64	FUNDAÇÃO DE AMPARO À PESQUISA E EXTENSÃO UNIVERSITÁRIA	83.476.911\0001-17
575656	01.06.0956.00	15/12/2006	200.000,00	0,00	FUNDAÇÃO DE ENSINO E ENGENHARIA DE SANTA CATARINA	82.895.327\0001-33
576377	01.06.0949.00	15/12/2006	487.410,00	0,00	ASSOCIAÇÃO DO LABORATÓRIO DE SISTEMAS INTEGRÁVEIS TECNOLÓGICOS	03.018.444\0001-42
576379	01.06.0960.00	15/12/2006	124.701,99	50.298,01	FUND. DE APOIO INSTIT. AO DESENV. CIENTÍFICO E TECNOLÓGICO	66.991.647\0001-30
576380	01.06.0972.00	18/12/2006	199.920,00	0,00	FUNDAÇÃO DE ENSINO E ENGENHARIA DE SANTA CATARINA	82.895.327\0001-33
576381	01.06.0958.00	15/12/2006	124.445,00	0,00	INSTITUTO DE PESQUISAS TECNOLÓGICAS DO ESTADO DE SÃO PAULO S. A	60.633.674\0001-55
576383	01.06.0977.00	18/12/2006	798.000,00	0,00	FUNDAÇÃO DE ENSINO E ENGENHARIA DE SANTA CATARINA	82.895.327\0001-33
576384	01.06.0971.00	18/12/2006	124.687,50	0,00	FUNDAÇÃO DE ENSINO E ENGENHARIA DE SANTA CATARINA	82.895.327\0001-33
576393	01.06.0970.00	18/12/2006	174.163,00	119.377,92	INST. EUVALDO LODI DE SANTA CATARINA	83.843.912\0001-52
576394	01.06.0948.00	14/12/2006	402.633,00	73.022,40	INST. EUVALDO LODI DE SANTA CATARINA	83.843.912\0001-52
576396	01.06.0955.00	15/12/2006	598.735,00	0,00	FUNDAÇÃO DE ENSINO E ENGENHARIA DE SANTA CATARINA	82.895.327\0001-33
576621	01.06.0961.00	15/12/2006	249.270,00	25.101,36	INST. EUVALDO LODI DE SANTA CATARINA	83.843.912\0001-52
577375	01.06.1057.00	21/12/2006	122.224,67	47.540,55	FUNDAÇÃO DE DESENVOLVIMENTO DA UNICAMP	49.607.336\0001-06
577376	01.06.1052.00	21/12/2006	935.659,20	0,00	FUNDAÇÃO DE ENSINO E ENGENHARIA DE SANTA CATARINA	82.895.327\0001-33
577377	01.06.1017.00	19/12/2006	266.159,00	0,00	FUNDAÇÃO DE DESENVOLVIMENTO DA PESQUISA	18.720.938\0001-41
579028	01.06.1054.00	21/12/2006	331.687,99	5.796,24	FUNDAÇÃO EDUCACIONAL DE CRICIÚMA	83.661.074\0001-04
579029	01.06.1112.00	27/12/2006	421.470,00	119.369,76	FUNDAÇÃO PADRE LEONEL FRANCA	28.019.214\0001-29
579030	01.06.1114.00	27/12/2006	127.141,47	47.540,55	FUNDAÇÃO DE DESENVOLVIMENTO DA UNICAMP	49.607.336\0001-06
579035	01.06.1116.00	27/12/2006	368.980,00	80.886,24	FUNDAÇÃO BIO RIO	31.165.384\0001-26
579037	01.06.1107.00	21/12/2006	917.700,00	0,00	FUNDAÇÃO DE ENSINO E ENGENHARIA DE SANTA CATARINA	82.895.327\0001-33
579038	01.06.1003.00	19/12/2006	398.995,80	0,00	FUNDAÇÃO DE ENSINO E ENGENHARIA DE SANTA CATARINA	82.895.327\0001-33
580019	01.06.1180.00	28/12/2006	273.876,00	0,00	FUNDAÇÃO ARTHUR BERNARDES	20.320.503\0001-51
580020	01.06.1194.00	28/12/2006	1.069.202,00	202.634,64	FUNDAÇÃO DE APOIO À PESQUISA E À EXTENSÃO FAPEX-BA	14.645.162\0001-91
580022	01.06.1202.00	28/12/2006	707.615,00	81.284,88	FUNDAÇÃO DE APOIO DA UNIVERSIDADE FEDERAL DO RIO GRANDE DO SUL	74.704.008\0001-75

ANEXO I - RELAÇÃO DE CONVÊNIOS ASSINADOS EM 2006

580023	01.06.1173.00	28/12/2006	930.021,00	0,00	FUNDAÇÃO DE APOIO À UNIVERSIDADE DE SÃO PAULO	68.314.830\0001-27
580024	01.06.1191.00	29/12/2006	1.157.398,00	0,00	FUNDAÇÃO UNIVERSITÁRIA JOSÉ BONIFÁCIO	42.429.480\0001-50
580025	01.06.1174.00	28/12/2006	273.572,75	0,00	FUNDAÇÃO PADRE LEONEL FRANCA	28.019.214\0001-29
580026	01.06.1183.00	28/12/2006	373.510,73	126.569,76	FUNDAÇÃO DE ENSINO E ENGENHARIA DE SANTA CATARINA	82.895.327\0001-33
580027	01.06.1192.00	28/12/2006	666.479,20	131.133,60	FUNDAÇÃO DE APOIO DA UNIVERSIDADE FEDERAL DO RIO GRANDE DO SUL	74.704.008\0001-75
580176	01.06.1218.00	29/12/2006	474.025,00	34.777,44	FUNDAÇÃO EDSON QUEIROZ	07.373.434\0001-86
580177	01.06.1228.00	29/12/2006	2.257.794,72	0,00	GENIUS INSTITUTO DE TECNOLOGIA	03.521.618\0001-95
580784	01.06.1225.00	28/12/2006	201.050,50	25.101,36	FUNDAÇÃO DE APOIO À PESQUISA E À EXTENSÃO FAPEX-BA	14.645.162\0001-91
580785	01.06.1223.00	29/12/2006	2.234.813,00	444.979,20	FUNDAÇÃO DE APOIO INSTITUCIONAL RIO SOLIMÕES	02.806.229\0001-43
580786	01.06.1224.00	29/12/2006	204.358,06	70.304,40	FUNDAÇÃO DE DESENVOLVIMENTO DA PESQUISA	18.720.938\0001-41
580787	01.06.1226.00	28/12/2006	72.673,04	46.701,36	FUNDAÇÃO DE APOIO À PESQUISA E À EXTENSÃO FAPEX-BA	14.645.162\0001-91
581002	01.06.1110.00	27/12/2006	127.141,47	47.540,55	FUNDAÇÃO DE DESENVOLVIMENTO DA UNICAMP	49.607.336\0001-06
581003	01.06.1150.00	28/12/2006	128.400,00	52.484,88	FUNDAÇÃO CHRISTIANO OTTONI	18.218.909\0001-86
581004	01.06.1169.00	28/12/2006	446.712,00	0,00	FUNDAÇÃO DE APOIO DA UNIVERSIDADE FEDERAL DO RIO GRANDE DO SUL	74.704.008\0001-75
581234	01.06.1247.00	21/12/2006	8.776.950,00	0,00	FUNDAÇÃO DE APOIO AO INSTITUTO DE PESQUISAS TECNOLÓGICAS	05.505.390\0001-75
581236	01.06.1249.00	29/12/2006	128.400,00	52.484,88	FUNDAÇÃO CHRISTIANO OTTONI	18.218.909\0001-86
581694	01.06.1251.00	29/12/2006	321.909,00	0,00	FUNDAÇÃO DE APOIO À EDUCAÇÃO E AO DESENVOLVIMENTO TECNOLÓGICO DO RN	02.852.277\0001-78
581815	01.06.1268.00	29/12/2006	150.000,00	0,00	FUND. COORD. DE PROJETOS, PESQUISAS E ESTUDOS TECNOLÓGICOS COPPETEC	72.060.999\0001-75
581828	01.06.1272.00	29/12/2006	565.665,00	0,00	INSTITUTO DE PESQUISAS EL DORADO	02.437.460\0001-07
581831	01.06.1274.00	29/12/2006	309.225,00	0,00	FUND. COORD. DE PROJETOS, PESQUISAS E ESTUDOS TECNOLÓGICOS COPPETEC	72.060.999\0001-75
581833	01.06.1278.00	29/12/2006	273.162,12	14.400,00	FUNDAÇÃO PARQUE TECNOLÓGICO DA PARAÍBA	09.261.843\0001-16
582943	01.06.1256.00	29/12/2006	907.195,60	89.704,08	FUNDAÇÃO DE ENSINO E ENGENHARIA DE SANTA CATARINA	82.895.327\0001-33

CC: MS-A Tr-Coop ICTs-Empr/Inov em Prod Terap e Diag 08/2006

Código SIAFI	Código FINEP	Data Contratação	Valor Projeto	Valor Bolsas	Conveniente	CNPJ
573684	01.06.0759.00	1/11/2006	6.197.136,62	0,00	FUNDAÇÃO BUTANTAN	61.189.445\0001-56
574590	01.06.0860.00	4/12/2006	5.400.000,00	0,00	UNIÃO BRASILEIRA DE EDUCAÇÃO E ASSISTÊNCIA	88.630.413\0001-09
574674	01.06.0880.00	7/12/2006	364.310,22	34.776,72	INSTITUTO CLAUDE BERNARD	03.954.295\0001-23
574682	01.06.0873.00	7/12/2006	995.330,95	298.174,48	FUNDAÇÃO DE APOIO À UNIVERSIDADE FEDERAL DE SÃO PAULO	07.437.996\0001-46
574683	01.06.0874.00	7/12/2006	2.793.650,00	241.566,48	FUNDAÇÃO DE APOIO À PESQUISA	00.799.205\0001-89
575573	01.06.0914.00	12/12/2006	982.350,00	99.645,12	FUNDAÇÃO UNIVERSITÁRIA JOSÉ BONIFÁCIO	42.429.480\0001-50
577361	01.06.1058.00	15/12/2006	4.079.975,18	306.921,96	FUNDAÇÃO PARA O DESENVOLVIMENTO CIENTÍFICO E TECNOLÓGICO EM SAÚDE	02.385.669\0001-74
577382	01.06.1050.00	20/12/2006	1.218.025,00	0,00	FUNDAÇÃO PARA O DESENVOLVIMENTO CIENTÍFICO E TECNOLÓGICO EM SAÚDE	02.385.669\0001-74
577385	01.06.1077.00	21/12/2006	684.784,12	192.824,64	FUNDAÇÃO PARA O DESENVOLVIMENTO CIENTÍFICO E TECNOLÓGICO EM SAÚDE	02.385.669\0001-74
577386	01.06.1023.00	15/12/2006	2.657.554,00	0,00	FUNDAÇÃO OSWALDO RAMOS	52.803.319\0001-59
577775	01.06.1100.00	19/12/2006	835.995,11	92.692,80	FUNDAÇÃO UNIVERSIDADE ESTADUAL DE MARINGÁ	79.151.312\0001-56
579283	01.06.1108.00	27/12/2006	1.142.709,00	0,00	FUNDAÇÃO DE APOIO À UNIVERSIDADE FEDERAL DE SÃO PAULO	07.437.996\0001-46
579941	01.06.1133.00	27/12/2006	1.480.511,55	567.613,64	CENTRO CERÂMICO DO BRASIL	69.290.435\0001-14
579949	01.06.1162.00	28/12/2006	1.512.087,96	78.727,32	FUNDAÇÃO PARA O DESENVOLVIMENTO CIENTÍFICO E TECNOLÓGICO EM SAÚDE	02.385.669\0001-74
580868	01.06.0941.00	1/12/2006	972.498,50	72.155,52	FUNDAÇÃO DE APOIO À PESQUISA	00.799.205\0001-89
580869	01.06.0942.00	1/12/2006	1.089.230,00	151.037,84	FUNDAÇÃO DE APOIO À PESQUISA	00.799.205\0001-89
580876	01.06.1222.00	19/12/2006	669.900,00	152.463,36	FUNDAÇÃO DE APOIO AO DESENV. DA UNIVERSIDADE FEDERAL DE PERNAMBUCO	11.735.586\0001-59
581233	01.06.1250.00	29/12/2006	3.086.569,44	314.909,28	FUNDAÇÃO DE APOIO AO DESENV. DA UNIVERSIDADE FEDERAL DE PERNAMBUCO	11.735.586\0001-59

CHAMADA PÚBLICA: Ação Transversal PNI 09/ 2006

Código SIAFI	Código FINEP	Data Contratação	Valor Projeto	Valor Bolsas	Conveniente	CNPJ
573034	01.06.0768.00	17/11/2006	583.050,00	169.434,78	CESAR CENTRO DE ESTUDOS E SISTEMAS AVANÇADOS DO RECIFE	01.203.327\0001-23
573035	01.06.0771.00	17/11/2006	718.300,00	140.910,18	FUNDAÇÃO CENTROS DE REFERÊNCIA EM TECNOLOGIAS INOVADORAS	78.626.363\0001-24

ANEXO I - RELAÇÃO DE CONVÊNIOS ASSINADOS EM 2006

573036	01.06.0760.00	17/11/2006	478.023,00	98.884,32	FUNDAÇÃO DE DESENVOLVIMENTO DA UNICAMP	49.607.336\0001-06
573037	01.06.0770.00	17/11/2006	779.500,00	0,00	INSTITUTO GENE - BLUMENAU	05.421.267\0001-76
573038	01.06.0769.00	17/11/2006	437.325,00	81.284,88	FUNDAÇÃO PARQUE TECNOLÓGICO DA PARAÍBA	09.261.843\0001-16
573089	01.06.0782.00	22/11/2006	740.185,37	52.484,88	FUNDAÇÃO BIOMINAS	26.269.977\0001-00
573686	01.06.0803.00	27/11/2006	480.900,00	125.506,80	FUMSOFT SOCIEDADE MINEIRA DE SOFTWARE	42.772.319\0001-85
574068	01.06.0827.00	1/12/2006	766.690,00	54.766,80	FUND. COORD. DE PROJETOS, PESQUISAS E ESTUDOS TECNOLÓGICOS COPPETEC	72.060.999\0001-75
574089	01.06.0825.00	30/11/2006	611.479,88	80.438,58	FUNDAÇÃO INSTITUTO NACIONAL DE TELECOMUNICAÇÕES	24.492.886\0001-04
574687	01.06.0863.00	7/12/2006	981.400,00	0,00	CENTRO INCUBADOR DE EMPRESAS TECNOLÓGICAS	01.948.065\0001-26
574850	01.06.0900.00	11/12/2006	785.466,81	33.564,15	CENTRO DE INCUBAÇÃO E DESENVOLVIMENTO EMPRESARIAL	03.642.197\0001-50
575550	01.06.0921.00	12/12/2006	559.282,50	47.626,02	CENTRO INCUBADOR DE EMPRESAS DO ESTADO DE SERGIPE	04.261.782\0001-73
576385	01.06.0950.00	15/12/2006	493.920,00	128.169,52	FACULDADES CATÓLICAS	33.555.921\0001-70
577406	01.06.1059.00	22/12/2006	699.764,00	102.884,88	FUNDAÇÃO DE APOIO DA UNIVERSIDADE FEDERAL DO RIO GRANDE DO SUL	74.704.008\0001-75
579047	01.06.1113.00	27/12/2006	471.414,51	108.627,75	UNIÃO BRASILEIRA DE EDUCAÇÃO E ASSISTÊNCIA	88.630.413\0001-09
579448	01.06.0920.00	12/12/2006	674.352,00	0,00	FUNDAÇÃO INSTITUTO PÓLO AVANÇADO DA SAÚDE DE RIBEIRÃO PRETO	04.755.519\0001-30

CHAMADA PÚBLICA: AT-REDES ESTADUAIS DE METEOROLOGIA-13/2006

Código SIAFI	Código FINEP	Data Contratação	Valor Projeto	Valor Bolsas	Conveniente	CNPJ
579016	01.06.1086.00	26/12/2006	343.525,00	0,00	FUNDAÇÃO DE DESENVOLVIMENTO DA UNICAMP	49.607.336\0001-06
579931	01.06.1200.00	28/12/2006	205.517,00	20.239,21	FUNDAÇÃO DE APOIO DA UNIVERSIDADE FEDERAL DO RIO GRANDE DO SUL	74.704.008\0001-75
579952	01.06.1195.00	28/12/2006	399.973,00	0,00	FUNDAÇÃO ABC P/ASSISTÊNCIA E DIVULGAÇÃO TÉCNICA AGROPECUÁRIA	78.594.025\0001-58
580014	01.06.1187.00	28/12/2006	399.196,71	0,00	FUNDAÇÃO CEARENSE DE METEOROLOGIA E RECURSOS HÍDRICOS	07.191.406\0001-48
580015	01.06.1206.00	29/12/2006	326.000,00	31.482,54	FUNDAÇÃO DE AMPARO E DESENVOLVIMENTO DA PESQUISA	05.572.870\0001-59
580017	01.06.1205.00	29/12/2006	348.366,00	34.749,10	INSTITUTO EUVALDO LODI	02.355.615\0001-66
580018	01.06.1207.00	29/12/2006	364.107,00	35.232,00	FUNDAÇÃO DE APOIO À PESQUISA	00.799.205\0001-89
581041	01.06.1239.00	28/12/2006	385.599,95	14.401,00	FUNDAÇÃO UNIVERSIDADE DO TOCANTINS	01.637.536\0001-85
581205	01.06.1170.00	28/12/2006	378.952,00	12.550,68	FUNDAÇÃO DE APOIO A PESQUISA DO ESTADO DO RIO GRANDE DO NORTE	06.091.808\0001-08
581209	01.06.1252.00	28/12/2006	375.585,00	0,00	ASSOCIAÇÃO INSTITUTO DE TECNOLOGIA DE PERNAMBUCO	05.774.391\0001-15
581691	01.06.1266.00	27/12/2006	352.925,92	35.017,80	FUNDAÇÃO DE APOIO INSTITUCIONAL MURAKI	03.343.080\0001-76
581829	01.06.1267.00	29/12/2006	362.060,00	35.560,26	FUNDAÇÃO NORTE FLUMINENSE DE DESENVOLVIMENTO REGIONAL	28.976.710\0001-70
581830	01.06.1273.00	29/12/2006	397.976,00	0,00	FUNDAÇÃO DE APOIO A CIÊNCIA E TECNOLOGIA	02.067.074\0001-70

Ch.Púb: AT-PREV. DE FENÔMENOS METEOROLÓGICOS EXTREMOS-14/2006

Código SIAFI	Código FINEP	Data Contratação	Valor Projeto	Valor Bolsas	Conveniente	CNPJ
579020	01.06.1126.00	27/12/2006	1.075.815,00	0,00	ASSOC. DOS PESQ. DO EXPER. DE GRANDE ESCALA DA BIOSFERA ATMOSF. AMAZONIA	04.068.728\0001-06
579021	01.06.1120.00	27/12/2006	828.558,00	25.101,36	ASSOC. DOS PESQ. DO EXPER. DE GRANDE ESCALA DA BIOSFERA ATMOSF. AMAZONIA	04.068.728\0001-06
579925	01.06.1167.00	28/12/2006	460.320,00	44.371,18	FUNDAÇÃO DE APOIO AO DESENV. DA UNIVERSIDADE FEDERAL DE PERNAMBUCO	11.735.586\0001-59
579926	01.06.1148.00	27/12/2006	1.069.098,00	103.623,06	FUNDAÇÃO DE AMPARO E DESENVOLVIMENTO DA PESQUISA	05.572.870\0001-59
581695	01.06.1253.00	27/12/2006	818.374,00	80.856,96	FUND. DE APOIO AO DESENVOLV. RURAL SUSTENTÁVEL ESTADO DE SANTA CATARINA	01.169.455\0001-06
581794	01.06.1255.00	29/12/2006	672.637,70	67.180,59	FUNDAÇÃO CEARENSE DE METEOROLOGIA E RECURSOS HÍDRICOS	07.191.406\0001-48
581810	01.06.1262.00	29/12/2006	867.979,00	96.304,08	FUNDAÇÃO JOSÉ PELÚCIO FERREIRA	03.308.866\0001-52

CARTA-CONVITE: Ação Transversal Cooperação ICTs Empresas01/05

Código SIAFI	Código FINEP	Data Contratação	Valor Projeto	Valor Bolsas	Conveniente	CNPJ
554083	01.06.0076.00	15/2/2006	399.923,00	0,00	INSTITUTO DE TECNOLOGIA PARA O DESENVOLVIMENTO	01.715.975\0001-69
554084	01.06.0077.00	15/2/2006	380.574,00	0,00	INSTITUTO DE TECNOLOGIA PARA O DESENVOLVIMENTO	01.715.975\0001-69

ANEXO I - RELAÇÃO DE CONVÊNIOS ASSINADOS EM 2006

563715	01.06.0366.00	21/7/2006	250.000,00	0,00	FUNDAÇÃO DE ENSINO E ENGENHARIA DE SANTA CATARINA	82.895.327\0001-33
555627	01.06.0148.00	22/3/2006	498.920,00	0,00	FUNDAÇÃO DE ENSINO E ENGENHARIA DE SANTA CATARINA	82.895.327\0001-33

Chamada Pública: Ação Transversal RBT 05/2005

Código SIAFI	Código FINEP	Data Contratação	Valor Projeto	Valor Bolsas	Conveniente	CNPJ
554322	01.06.0097.00	21/2/2006	86.000,00	39.591,96	FUNDAÇÃO VALEPARAIBANA DE ENSINO	60.191.244\0001-20
562253	01.06.0319.00	16/6/2006	85.516,12	64.274,88	FUMSOFT SOCIEDADE MINEIRA DE SOFTWARE	42.772.319\0001-85
562869	01.06.0337.00	11/7/2006	274.180,00	23.184,96	ASSOCIAÇÃO TÉCNICO CIENTÍFICA ENGENHEIRO PAULO DE FRONTIN	07.778.137\0001-10
563243	01.06.0351.00	17/7/2006	122.020,00	0,00	FUNDAÇÃO DE ENSINO E ENGENHARIA DE SANTA CATARINA	82.895.327\0001-33
563261	01.06.0359.00	18/7/2006	54.382,19	109.128,48	FUNDAÇÃO UNIVERSIDADE DE BRASÍLIA	00.038.174\0001-43
565377	01.06.0422.00	15/8/2006	161.260,00	30.426,00	FUNDAÇÃO DE APOIO À UNIVERSIDADE DE SÃO PAULO	68.314.830\0001-27

CHAMADA PÚBLICA: Ação Transversal - Apoio ao PNI - 07/2005

Código SIAFI	Código FINEP	Data Contratação	Valor Projeto	Valor Bolsas	Conveniente	CNPJ
552395	01.06.0005.00	13/1/2006	274.850,00	65.035,44	REDE MINEIRA DE INCUBADORAS DE EMPRESAS DE BASE TECNOL., PPT	03.242.277\0001-19
552663	01.06.0040.00	17/1/2006	150.650,00	63.598,14	FUNDAÇÃO UNIVERSITÁRIA DE DESENV. DE EXTENSÃO E PESQUISA	12.449.880\0001-67
552664	01.06.0042.00	25/1/2006	186.666,00	69.546,36	FUNDAÇÃO MANOEL DE BARROS - FMB	02.388.293\0001-51
552665	01.06.0043.00	18/1/2006	173.900,00	44.292,24	SERGIPE PARQUE TECNOLÓGICO	06.938.508\0001-11
553577	01.06.0029.00	19/1/2006	200.550,00	82.954,08	FUNDAÇÃO DE APOIO À PESQUISA	00.799.205\0001-89
554164	01.06.0087.00	17/2/2006	302.453,53	31.730,58	FUNDAÇÃO DE APOIO DA UNIVERSIDADE FEDERAL DO RIO GRANDE DO SUL	74.704.008\0001-75
555458	01.06.0124.00	15/3/2006	275.500,00	63.968,70	CESAR CENTRO DE ESTUDOS E SISTEMAS AVANÇADOS DO RECIFE	01.203.327\0001-23
555479	01.06.0141.00	21/3/2006	318.065,00	0,00	FUNDAÇÃO DE AMPARO À PESQUISA DO ESTADO DE MATO GROSSO	02.357.455\0001-94
555662	01.06.0152.00	24/3/2006	339.850,00	0,00	REDE DE TECNOLOGIA DO RIO DE JANEIRO	39.092.812\0001-40
561198	01.06.0304.00	16/6/2006	210.450,00	13.041,54	PADETEC - PARQUE DE DESENVOLVIMENTO TECNOLÓGICO S/C	04.089.290\0001-42
561254	01.06.0305.00	13/6/2006	292.100,00	47.747,90	REDE AMAZÔNICA DE INCUBADORAS DE EMPRESAS	04.889.030\0001-51
563236	01.06.0355.00	18/7/2006	339.880,00	0,00	FUND. UNIV. DE BRASÍLIA - CENTRO DE DESENVOLVIMENTO TECNOLÓGICO	00.038.174\0013-87
565376	01.06.0416.00	25/7/2006	168.598,00	27.383,40	FUNDAÇÃO DE FOMENTO À TECNOLOGIA E À CIÊNCIA	05.196.922\0001-30
559308	01.06.0273.00	12/6/2006	105.600,00	114.097,44	FUND. UNIV. DE BRASÍLIA - CENTRO DE DESENVOLVIMENTO TECNOLÓGICO	00.038.174\0013-87
552610	01.06.0028.01	18/1/2006	116.970,00	0,00	FUND. DA UFPR PARA O DESENVOLVIMENTO DA CIÊNCIA, TECNOLOGIA E DA CULTURA	78.350.188\0001-95
552611	01.06.0026.01	18/1/2006	129.520,00	0,00	INSTITUTO DE TECNOLOGIA DO PARANÁ	77.964.393\0001-88
552612	01.06.0036.01	23/1/2006	146.934,12	0,00	FUNDAÇÃO INSTITUTO PÓLO AVANÇADO DA SAÚDE DE RIBEIRÃO PRETO	04.755.519\0001-30
552662	01.06.0041.01	25/1/2006	156.000,00	0,00	ASSOCIAÇÃO CATARINENSE DE EMPRESAS DE TECNOLOGIA	79.307.138\0001-98
552654	01.06.0045.01	17/1/2006	400.000,00	0,00	FUNDAÇÃO DE AMPARO A PESQUISA DO ESTADO DA BAHIA	04.902.299\0001-20
553802	01.06.0064.00	10/2/2006	200.000,00	0,00	FUND. CARLOS CHAGAS FILHO DE AMPARO A PESQ. DO ESTADO DO RIO DE JANEIRO	30.495.394\0001-67
556705	01.06.0181.01	10/4/2006	377.910,00	22.058,76	FUNDAÇÃO DE AMPARO À PESQUISA DO ESTADO DE MINAS GERAIS	21.949.888\0001-83

Chamada Pública: Ação Transversal - Proj. Estruturantes de C,T&I 08/2005

Código SIAFI	Código FINEP	Data Contratação	Valor Projeto	Valor Bolsas	Conveniente	CNPJ
552393	01.06.0015.00	16/1/2006	1.891.103,00	262.895,11	FUNDAÇÃO DE APOIO À PESQUISA	00.799.205\0001-89
557658	01.06.0210.00	28/4/2006	2.499.999,00	0,00	FUNDAÇÃO DE APOIO AO DESENVOLVIMENTO DO ENSINO, CIÊNCIA E TECNOLOGIA DE MS	02.776.669\0001-03

Chamada Pública: Ação Transversal -Tecnologias Assistivas-09/2005

Código SIAFI	Código FINEP	Data Contratação	Valor Projeto	Valor Bolsas	Conveniente	CNPJ
557437	01.06.0201.00	17/4/2006	33.341,00	11.592,24	UNIVERSIDADE FEDERAL DE JUIZ DE FORA	21.195.755\0001-69
562200	01.06.0316.00	29/6/2006	223.650,00	33.373,47	FUNDAÇÃO UNIVERSIDADE DE BRASÍLIA	00.038.174\0001-43
562201	01.06.0315.00	29/6/2006	32.841,00	0,00	FUNDAÇÃO UNIVERSIDADE DE BRASÍLIA	00.038.174\0001-43
562441	01.06.0328.00	6/7/2006	81.435,00	55.998,84	FUNDAÇÃO UNIVERSIDADE DE BRASÍLIA	00.038.174\0001-43

Chamada Pública: Ação Transversal BODIESEL 11/2005

ANEXO I - RELAÇÃO DE CONVÊNIOS ASSINADOS EM 2006

Código SIAFI	Código FINEP	Data Contratação	Valor Projeto	Valor Bolsas	Conveniente	CNPJ
555418	01.06.0136.00	18/3/2006	437.450,00	62.536,86	UNIVERSIDADE ESTADUAL DE SANTA CRUZ	40.738.999\0001-95
557544	01.06.0211.00	28/4/2006	211.359,12	28.981,20	FUNDAÇÃO DE APOIO AO ENSINO PESQUISA E EXTENSÃO	19.084.599\0001-17

Chamada Pública: AQUICULTURA -Ação Transversal 12/2005

Código SIAFI	Código FINEP	Data Contratação	Valor Projeto	Valor Bolsas	Conveniente	CNPJ
552403	01.06.0019.00	18/1/2006	482.825,56	0,00	FUNDAÇÃO DE AMPARO À PESQUISA E EXTENSÃO UNIVERSITÁRIA	83.476.911\0001-17
552607	01.06.0030.00	18/1/2006	98.950,00	0,00	FUNDAÇÃO NORTE RIO GRANDENSE DE PESQUISA E CULTURA	08.469.280\0001-93
552659	01.06.0038.00	18/1/2006	57.632,62	0,00	FUNDAÇÃO NORTE RIO GRANDENSE DE PESQUISA E CULTURA	08.469.280\0001-93
552661	01.06.0039.00	17/1/2006	107.681,55	0,00	FUNDAÇÃO DE AMPARO À PESQUISA E EXTENSÃO UNIVERSITÁRIA	83.476.911\0001-17
553806	01.06.0070.00	10/2/2006	136.408,00	0,00	FUNDAÇÃO DE AMPARO À PESQUISA E EXTENSÃO UNIVERSITÁRIA	83.476.911\0001-17
554162	01.06.0084.00	10/2/2006	89.835,00	0,00	FUND. DE APOIO À TECNOLOGIA E CIÊNCIA	89.252.431\0001-59
554163	01.06.0083.00	10/2/2006	187.427,39	0,00	FUND. DE APOIO AO DESENVOLV. RURAL SUSTENTÁVEL ESTADO DE SANTA CATARINA	01.169.455\0001-06
555279	01.06.0134.00	15/3/2006	171.980,00	0,00	ASSOCIAÇÃO PARANAENSE DE CULTURA - APC	76.659.820\0003-13
555337	01.06.0125.00	14/3/2006	176.996,80	0,00	FUNDAÇÃO DE AMPARO E DESENVOLVIMENTO DA PESQUISA	05.572.870\0001-59
556760	01.06.0190.00	10/4/2006	53.537,50	0,00	SOCIEDADE PORVIR CIENTÍFICO	92.741.990\0001-37
557050	01.06.0197.00	17/4/2006	82.300,00	0,00	FUNDAÇÃO DE APOIO À UNIVERSIDADE DE SÃO PAULO	68.314.830\0001-27
559141	01.06.0270.00	7/6/2006	53.321,60	0,00	UNIÃO BRASILEIRA DE ENSINO SUPERIOR E ASSISTÊNCIA	88.630.413\0001-09
559313	01.06.0280.00	6/6/2006	111.128,00	0,00	FUNDAÇÃO DJALMA BATISTA	84.522.770\0001-94
559394	01.06.0289.00	12/6/2006	64.109,40	0,00	UNIVERSIDADE ESTADUAL DE SANTA CRUZ	40.738.999\0001-95
562256	01.06.0320.00	30/6/2006	129.830,00	0,00	FUNDAÇÃO UNIVERSIDADE ESTADUAL DE MARINGÁ	79.151.312\0001-56
562426	01.06.0326.00	4/7/2006	202.245,00	0,00	CENTRO DE DESENVOLVIMENTO DO VALE DO PARANAPANEMA	54.719.372\0001-00
564441	01.06.0407.00	7/8/2006	99.260,00	0,00	FUNDAÇÃO DE APOIO À UNIVERSIDADE DE SÃO PAULO	68.314.830\0001-27
566085	01.06.0447.00	22/8/2006	101.563,33	0,00	FUNDAÇÃO APOLÔNIO SALLES DE DESENV. EDUCACIONAL - FADURPE	08.961.997\0001-58
572705	01.06.0754.00	6/11/2006	89.664,00	0,00	SOCIEDADE GOIANA DE CULTURA/UNIVERSIDADE CATÓLICA DE GOIAS	01.587.609\0001-71
572706	01.06.0737.00	13/11/2006	90.954,20	0,00	FUNDAÇÃO PARA O INCREMENTO DA PESQUISA E DO APERF. INDUSTRIAL	47.035.662\0001-60
581048	01.06.1242.00	29/12/2006	27.000,00	0,00	UNIVERSIDADE DO SUL DE SANTA CATARINA	86.445.293\0001-36

ENCOMENDA AÇÃO TRANSV.-COOPERAÇÃO ICTS-EMPRESAS-06/2006

Código SIAFI	Código FINEP	Data Contratação	Valor Projeto	Valor Bolsas	Conveniente	CNPJ
580003	01.06.1186.00	28/12/2006	537.880,00	0,00	UNIÃO BRASILEIRA DE EDUCAÇÃO E ASSISTÊNCIA	88.630.413\0001-09
581005	01.06.1237.00	29/12/2006	160.037,37	105.271,20	FUNDAÇÃO DE APOIO DA UNIVERSIDADE FEDERAL DO RIO GRANDE DO SUL	74.704.008\0001-75
581207	01.06.1238.00	28/12/2006	579.881,50	99.186,24	FUNDAÇÃO DE APOIO À UNIVERSIDADE DE SÃO PAULO	68.314.830\0001-27
581696	01.06.1258.00	29/12/2006	162.587,26	82.970,06	FUNDAÇÃO DE APOIO DA UNIVERSIDADE FEDERAL DO RIO GRANDE DO SUL	74.704.008\0001-75
581795	01.06.1257.00	29/12/2006	472.612,50	157.112,88	FUNDAÇÃO GORCEIX	23.063.118\0001-64
588384	01.06.1196.00	28/12/2006	439.507,81	0,00	FUNDAÇÃO DE PESQUISAS FLORESTAIS DO PARANA	75.045.104\0001-11

Encomenda AÇÃO TRANSVERSAL-EQUIPAMENTO MULTI-USUÁRIOS10/2006

Código SIAFI	Código FINEP	Data Contratação	Valor Projeto	Valor Bolsas	Conveniente	CNPJ
576609	01.06.1022.00	19/12/2006	821.727,00	0,00	FUNDAÇÃO DE APOIO AO ENSINO PESQUISA E EXTENSÃO	19.084.599\0001-17
577359	01.06.1075.00	19/12/2006	772.847,00	0,00	FUNDAÇÃO DE APOIO À PESQUISA E À EXTENSÃO FAPEX-BA	14.645.162\0001-91
577400	01.06.1045.00	20/12/2006	1.126.971,93	0,00	FUND. DA UFPR PARA O DESENVOLVIMENTO DA CIÊNCIA, TECNOLOGIA E DA CULTURA	78.350.188\0004-38
579006	01.06.1099.00	22/12/2006	1.076.350,00	0,00	FUNDAÇÃO DE APOIO À UNIVERSIDADE DE SÃO PAULO	68.314.830\0001-27
579008	01.06.1101.00	22/12/2006	390.457,00	0,00	FUNDAÇÃO DE DESENVOLVIMENTO DA PESQUISA	18.720.938\0001-41
579011	01.06.1090.00	26/12/2006	1.125.275,00	0,00	FUNDAÇÃO UNIVERSITÁRIA JOSÉ BONIFÁCIO	42.429.480\0001-50

ANEXO I - RELAÇÃO DE CONVÊNIOS ASSINADOS EM 2006

579012	01.06.1094.00	26/12/2006	1.952.880,00	0,00	FUNDAÇÃO DE EMPREENDIMENTOS CIENTÍFICOS E TECNOLÓGICOS	37.116.704\0001-34
579013	01.06.1102.00	26/12/2006	1.000.000,00	0,00	FUNDAÇÃO DE APOIO DA UNIVERSIDADE FEDERAL DO RIO GRANDE DO SUL	74.704.008\0001-75
579267	01.06.1098.00	22/12/2006	1.027.301,00	0,00	FUNDAÇÃO DE DESENVOLVIMENTO DA PESQUISA	18.720.938\0001-41
579969	01.06.1161.00	26/12/2006	862.303,00	0,00	Fundação para o Desenvolvimento das Ciências Farmacêuticas	00.508.496\0001-09
581796	01.06.1260.00	29/12/2006	1.397.710,00	0,00	FUNDAÇÃO COPPETEC	72.060.999\0001-75

Encomenda Ação Transversal PNI 11/ 2006

Código SIAFI	Código FINEP	Data Contratação	Valor Projeto	Valor Bolsas	Conveniente	CNPJ
577399	01.06.1062.00	21/12/2006	566.996,91	17.780,13	FUNDAÇÃO VALEPARAIBANA DE ENSINO	60.191.244\0001-20
579270	01.06.1129.00	26/12/2006	309.033,48	118.254,90	FUNDAÇÃO BIO RIO	31.165.384\0001-26

Encomenda Projetos Estruturantes

Código SIAFI	Código FINEP	Data Contratação	Valor Projeto	Valor Bolsas	Conveniente	CNPJ
561179	01.06.0312.00	28/6/2006	2.499.597,00	0,00	FUNDAÇÃO ESTADUAL DO MEIOAMBIENTE, CIÊNCIA E TECNOLOGIA	05.652.279\0001-01
563228	01.06.0350.00	29/6/2006	795.268,00	0,00	FUNDAÇÃO DE AMPARO A PESQUISA DO ESTADO DE ALAGOAS	35.562.321\0001-64
564030	01.06.0370.00	29/6/2006	2.499.664,00	0,00	FUNDAÇÃO DE AMPARO A PESQUISA DO ESTADO DO RIO GRANDE DO SUL	93.017.663\0001-08
564101	01.06.0379.00	29/6/2006	1.790.189,00	0,00	FUND. DE APOIO À PESQUISA CIENTÍFICA E TECNOL. DO ESTADO DE SANTA CATARINA	01.682.869\0001-26
564103	01.06.0378.00	27/6/2006	2.491.116,00	0,00	CONSELHO ESTADUAL DE CIÊNCIA E TECNOLOGIA	01.554.614\0001-88
564289	01.06.0380.00	29/6/2006	2.497.905,00	0,00	FUNDAÇÃO DJALMA BATISTA	84.522.770\0001-94
565326	01.06.0372.00	29/6/2006	2.475.000,00	0,00	FUNDAÇÃO DE APOIO A PESQUISA DO ESTADO DO RIO GRANDE DO NORTE	06.091.808\0001-08
568249	01.06.0573.00	29/6/2006	2.492.042,00	0,00	FUNDAÇÃO DE APOIO À PESQUISA DO ESTADO DA PARAÍBA	41.134.719\0001-00
571200	01.06.0668.00	16/10/2006	2.493.750,00	0,00	FUNDAÇÃO DE AMPARO À PESQUISA DO ESTADO DE MINAS GERAIS	21.949.888\0001-83
574067	01.06.0822.00	23/11/2006	1.446.417,00	193.924,72	SERGIPE PARQUE TECNOLÓGICO	06.938.508\0001-11
574751	01.06.0894.00	8/12/2006	2.500.000,00	0,00	SECRETARIA DE ESTADO DE ASSUNTOS ESTRATÉGICOS	06.944.137\0001-80

Encomenda Transversal de Infra-Estrutura

Código SIAFI	Código FINEP	Data Contratação	Valor Projeto	Valor Bolsas	Conveniente	CNPJ
574843	01.06.0896.00	9/12/2006	249.375,00	0,00	FUNDAÇÃO DE CIÊNCIA, APLICAÇÕES E TECNOLOGIA ESPACIAIS	51.619.104\0001-10
575477	01.06.0931.00	13/12/2006	7.078.700,00	0,00	REDE NACIONAL DE ENSINO E PESQUISA	03.508.097\0001-36
575577	01.06.0938.00	13/12/2006	4.987.499,99	0,00	SOCIEDADE DE COMPUTAÇÃO CIENTÍFICA	00.649.739\0001-29
575658	01.06.0954.00	14/12/2006	6.604.200,00	0,00	REDE NACIONAL DE ENSINO E PESQUISA	03.508.097\0001-36
576389	01.06.0963.00	16/12/2006	650.000,00	0,00	ASS. CULTURAL DE AMIGOS DO MUSEU DE ASTRONOMIA E CIÊNCIAS AFINS - SAMAST	72.084.155\0001-64
576594	01.06.0983.00	18/12/2006	416.000,00	0,00	ASSOCIAÇÃO INSTITUTO NACIONAL DE MATEMÁTICA PURA E APLICADA	03.447.568\0001-43
576595	01.06.0984.00	18/12/2006	900.000,00	0,00	FUNDAÇÃO DE APOIO AO DESENVOLVIMENTO DA COMPUTAÇÃO CIENTÍFICA	06.220.430\0001-03
576599	01.06.1001.00	19/12/2006	1.800.000,00	0,00	SENAI - DEPARTAMENTO REGIONAL BAHIA	03.795.071\0001-16
577369	01.06.1066.00	21/12/2006	685.000,00	0,00	FUNDAÇÃO DE APOIO AO DESENVOLVIMENTO DA COMPUTAÇÃO CIENTÍFICA	06.220.430\0001-03
577774	01.06.1083.00	26/12/2006	706.000,00	0,00	REDE NACIONAL DE ENSINO E PESQUISA	03.508.097\0001-36
577776	01.06.1078.00	22/12/2006	3.000.000,00	0,00	FUNDAÇÃO DE APOIO DA UNIVERSIDADE FEDERAL DO RIO GRANDE DO SUL	74.704.008\0001-75
577777	01.06.1076.00	20/12/2006	3.000.000,00	0,00	FUNDAÇÃO DE APOIO DA UNIVERSIDADE FEDERAL DO RIO GRANDE DO SUL	74.704.008\0001-75
579022	01.06.1093.00	26/12/2006	999.679,00	0,00	FUND. DE APOIO E DESENV. AO ENSINO, PESQ. E EXTENSÃO UNIVERSITÁRIA NO ACRE	02.646.829\0001-91
579024	01.06.1097.00	26/12/2006	1.164.744,60	0,00	REDE DE TECNOLOGIA DO RIO DE JANEIRO	39.092.812\0001-40
579048	01.06.1095.00	26/12/2006	725.120,00	0,00	FACTI - FUND. DE APOIO À CAPACITAÇÃO EM TECNOLOGIA DA INFORMAÇÃO	02.939.127\0001-04
579049	01.06.1089.00	26/12/2006	787.692,50	0,00	FUNDAÇÃO DE CIÊNCIA, APLICAÇÕES E TECNOLOGIA ESPACIAIS	51.619.104\0001-10
579893	01.06.1137.00	28/12/2006	1.290.000,00	0,00	FUNDAÇÃO DE APOIO AO DESENVOLVIMENTO DA COMPUTAÇÃO CIENTÍFICA	06.220.430\0001-03
579894	01.06.1142.00	28/12/2006	2.000.000,00	0,00	INSTITUTO DE DESENVOLVIMENTO SUSTENTÁVEL MAMIRAUÁ	03.119.820\0001-95
579896	01.06.1140.00	28/12/2006	550.000,00	0,00	ASSOCIAÇÃO BRASILEIRA DE TECNOLOGIA DE LUZ SÍNCROTRON	01.576.817\0001-75

Encomenda Transversal Projetos de Pesquisa

ANEXO I - RELAÇÃO DE CONVÊNIOS ASSINADOS EM 2006

Código SIAFI	Código FINEP	Data Contratação	Valor Projeto	Valor Bolsas	Conveniente	CNPJ
573033	01.06.0765.00	17/11/2006	2.400.000,00	0,00	SOCIEDADE BRASILEIRA DE METROLOGIA	01.802.270\0001-89
574419	01.06.0836.00	1/12/2006	79.840,00	0,00	FUNDAÇÃO CENTRO TECNOLÓGICO DE MINAS GERAIS	16.558.900\0001-99
574685	01.06.0865.00	7/12/2006	576.186,22	0,00	INSTITUTO BRASILEIRO DA QUALIDADE E PRODUTIVIDADE NO PARANÁ	00.417.093\0001-54
574686	01.06.0868.00	7/12/2006	598.290,00	0,00	FUNDAÇÃO DE AMPARO E DESENVOLVIMENTO DA PESQUISA	05.572.870\0001-59
574688	01.06.0864.00	7/12/2006	1.385.902,68	114.097,32	FACTI - FUND. DE APOIO À CAPACITAÇÃO EM TECNOLOGIA DA INFORMAÇÃO	02.939.127\0001-04
574849	01.06.0877.00	6/12/2006	997.500,00	0,00	FUNDAÇÃO DE CIÊNCIA, APLICAÇÕES E TECNOLOGIA ESPACIAIS	51.619.104\0001-10
574884	01.06.0913.00	12/12/2006	2.926.098,00	0,00	FUNDAÇÃO DE EMPREENDIMENTOS CIENTÍFICOS E TECNOLÓGICOS	37.116.704\0001-34
575479	01.06.0918.00	12/12/2006	2.285.883,20	114.097,20	INSTITUTO UNIEMP	66.052.028\0001-80
575480	01.06.0924.00	13/12/2006	248.753,40	0,00	FUNDAÇÃO RICARDO FRANCO	02.519.717\0001-70
575572	01.06.0936.00	12/12/2006	9.273.500,00	0,00	FUNDAÇÃO DE APOIO À PESQUISA, DESENVOLVIMENTO E INOVAÇÃO - EXÉRCITO BRASILEIRO	08.189.277\0001-16
575593	01.06.0929.00	13/12/2006	300.000,00	0,00	FUND. CENTRO DE CIÊNCIAS E EDUCAÇÃO SUPERIOR A DISTÂNCIA DO ESTADO RJ	35.854.884\0001-26
575654	01.06.0943.00	14/12/2006	148.720,00	0,00	UNIÃO BRASILEIRA DE EDUCAÇÃO E ASSISTÊNCIA	88.630.413\0001-09
575657	01.06.0957.00	15/12/2006	7.500.000,00	0,00	FUNDAÇÃO DE APOIO À PESQUISA, DESENVOLVIMENTO E INOVAÇÃO - EXÉRCITO BRASILEIRO	08.189.277\0001-16
575659	01.06.0947.00	14/12/2006	946.955,10	0,00	FUNDAÇÃO JOSÉ PELÚCIO FERREIRA	03.308.866\0001-52
576375	01.06.0965.00	15/12/2006	178.471,75	104.969,76	FUNDAÇÃO CENTRO DE ANÁLISE, PESQUISA E INOVAÇÃO TECNOLÓGICA	04.153.540\0001-66
576605	01.06.1021.00	19/12/2006	2.989.830,00	419.267,58	REDE DE TECNOLOGIA DO RIO DE JANEIRO	39.092.812\0001-40
577368	01.06.1035.00	20/12/2006	469.990,00	0,00	ACADEMIA BRASILEIRA DE CIÊNCIAS	33.856.964\0001-95
577372	01.06.1026.00	19/12/2006	1.762.310,66	218.496,42	REDE DE TECNOLOGIA DO RIO DE JANEIRO	39.092.812\0001-40
577373	01.06.1049.00	20/12/2006	80.680,00	38.382,03	FUNDAÇÃO NORTERIOGRANDENSE DE PESQUISA E CULTURA	08.469.280\0001-93
577401	01.06.1046.00	20/12/2006	200.325,00	114.097,44	UNIÃO BRASILEIRA DE EDUCAÇÃO E ASSISTÊNCIA	88.630.413\0001-09
577779	01.06.1079.00	26/12/2006	2.220.095,00	171.877,20	FACULDADES CATÓLICAS	33.555.921\0001-70
579018	01.06.1155.00	27/12/2006	1.320.954,00	225.038,64	FUNDAÇÃO ARTHUR BERNARDES	20.320.503\0001-51
579033	01.06.1088.00	26/12/2006	199.833,00	0,00	FUNDAÇÃO UNIVERSITÁRIA DE DESENV. DE EXTENSÃO E PESQUISA	12.449.880\0001-67
579046	01.06.1092.00	26/12/2006	5.907.908,86	91.826,44	ASSOCIAÇÃO ALBERTO SANTOS DUMONT PARA APOIO À PESQUISA	06.223.459\0001-30
579918	01.06.1166.00	28/12/2006	67.698,64	32.301,36	FUNDAÇÃO DE APOIO À PESQUISA E À EXTENSÃO - PB	09.185.398\0001-52
579919	01.06.1130.00	27/12/2006	302.191,82	226.109,52	FUNDAÇÃO NORTE RIO GRANDENSE DE PESQUISA E CULTURA	08.469.280\0001-93
579921	01.06.1165.00	28/12/2006	941.278,80	558.721,20	FUNDAÇÃO DE CIÊNCIA, APLICAÇÕES E TECNOLOGIA ESPACIAIS	51.619.104\0001-10
579928	01.06.1197.00	26/12/2006	88.800,00	64.602,72	FUNDAÇÃO DE CIÊNCIA, APLICAÇÕES E TECNOLOGIA ESPACIAIS	51.619.104\0001-10
579951	01.06.1208.00	28/12/2006	3.479.169,68	720.317,28	FUND. DA UFPR PARA O DESENVOLVIMENTO DA CIÊNCIA, TECNOLOGIA E DA CULTURA	78.350.188\0001-95
580013	01.06.1178.00	28/12/2006	#####	0,00	FUNDAÇÃO DE DESENVOLVIMENTO DA PESQUISA	18.720.938\0001-41
580028	01.06.1182.00	28/12/2006	556.638,20	384.827,52	FUNDAÇÃO APOLÔNIO SALLES DE DESENV. EDUCACIONAL - FADURPE	08.961.997\0001-58
580029	01.06.1220.00	28/12/2006	299.229,28	100.770,72	ASSOCIAÇÃO INSTITUTO DE TECNOLOGIA DE PERNAMBUCO	05.774.391\0001-15
580030	01.06.1175.00	28/12/2006	353.095,92	96.904,08	FUNDAÇÃO DE APOIO AO DESENV. DA UNIVERSIDADE FEDERAL DE PERNAMBUCO	11.735.586\0001-59
580032	01.06.1176.00	28/12/2006	370.794,56	129.205,44	FUNDAÇÃO DE APOIO AO DESENV. DA UNIVERSIDADE FEDERAL DE PERNAMBUCO	11.735.586\0001-59
580049	01.06.1188.00	28/12/2006	2.000.000,00	0,00	FUNDAÇÃO DE AMPARO À PESQUISA E EXTENSÃO UNIVERSITÁRIA	83.476.911\0001-17
580052	01.06.1177.00	28/12/2006	#####	0,00	FUNDAÇÃO DE DESENVOLVIMENTO DA PESQUISA	18.720.938\0001-41
580054	01.06.1212.00	29/12/2006	523.935,00	76.064,88	FUNDAÇÃO DE APOIO À PESQUISA	00.799.205\0001-89
580174	01.06.1168.00	28/12/2006	80.000,00	0,00	FUNDAÇÃO DE APOIO AO DESENV. DA UNIVERSIDADE FEDERAL DE PERNAMBUCO	11.735.586\0001-59
580864	01.06.1234.00	28/12/2006	3.065.982,00	524.888,44	FUNDAÇÃO ARTHUR BERNARDES	20.320.503\0001-51
580875	01.06.1227.00	11/12/2006	2.499.292,80	350.263,44	CENTRO DE REFERÊNCIA EM INFORMAÇÃO AMBIENTAL	04.238.696\0001-40
581235	01.06.1248.00	29/12/2006	3.869.887,00	981.467,12	FUNDAÇÃO ARTHUR BERNARDES	20.320.503\0001-51
581793	01.06.1254.00	29/12/2006	600.000,00	0,00	FUNDAÇÃO DE APOIO INSTITUCIONAL MURAKI	03.343.080\0001-76
581814	01.06.1270.00	29/12/2006	1.200.000,00	0,00	BIOFÁBRICA MOSCAMED BRASIL	05.378.378\0001-47

ANEXO I - RELAÇÃO DE CONVÊNIOS ASSINADOS EM 2006

582942	01.06.1261.00	29/12/2006	1.224.993,00	258.035,16	FUNDAÇÃO DE DESENVOLVIMENTO DA PESQUISA	18.720.938\0001-41
	01.06.1082.00	26/12/2006	700.000,04	17.388,36	FUNDAÇÃO DE DESENVOLVIMENTO DA PESQUISA	18.720.938\0001-41

Encomenda Ação Transversal - TIB - 06/2005						
Código SIAFI	Código FINEP	Data Contratação	Valor Projeto	Valor Bolsas	Conveniente	CNPJ
577393	01.06.1056.00	21/12/2006	696.150,00	0,00	ASSOCIAÇÃO BRASILEIRA DA INDÚSTRIA DE MÁQUINAS E EQUIPAMENTOS	46.390.209\0001-00
579937	01.06.1164.00	28/12/2006	792.771,00	0,00	INSTITUTO DE PESQUISAS TECNOLÓGICAS DO ESTADO DE SÃO PAULO S. A	60.633.674\0001-55
581837	01.06.1271.00	29/12/2006	313.100,00	90.411,12	SENAI - DPTO REG. RIO GRANDE DO SUL	03.775.069\0001-85

Encomenda Ação Transversal - Pesquisa Clínica-11/2005						
Código SIAFI	Código FINEP	Data Contratação	Valor Projeto	Valor Bolsas	Conveniente	CNPJ
553805	01.06.0072.00	10/2/2006	1.243.360,00	236.752,20	FUNDAÇÃO PARA O DESENVOLVIMENTO CIENTÍFICO E TECNOLÓGICO EM SAÚDE	02.385.669\0001-74
559361	01.06.0293.00	13/6/2006	1.407.020,00	28.980,60	FUNDAÇÃO CEARENSE DE PESQUISA E CULTURA	05.330.436\0001-62
566748	01.06.0503.00	24/8/2006	1.922.160,00	83.913,64	INSTITUTO DE APOIO À FUNDAÇÃO UNIVERSIDADE DE PERNAMBUCO	03.507.661\0001-04

Encomenda Ação Transversal						
Código SIAFI	Código FINEP	Data Contratação	Valor Projeto	Valor Bolsas	Conveniente	CNPJ
552606	01.06.0034.00	19/1/2006	970.000,00	0,00	FUNDAÇÃO EDUCACIONAL CHARLES DARWIN	03.078.688\0001-10
552660	01.06.0044.01	18/1/2006	303.118,90	46.779,96	FACULDADES CATÓLICAS	33.555.921\0001-70
552719	01.06.0008.00	16/1/2006	446.550,00	0,00	CONSELHO ESTADUAL DE CIÊNCIA E TECNOLOGIA	01.554.614\0001-88
553578	01.06.0047.00	31/1/2006	3.000.000,00	0,00	FUNDAÇÃO DE DESENVOLVIMENTO DA UNICAMP	49.607.336\0001-06
553677	01.06.0059.01	1/2/2006	1.717.038,08	282.961,92	FACULDADES CATÓLICAS	33.555.921\0001-70
553807	01.06.0068.00	10/2/2006	250.000,00	0,00	FUNDAÇÃO INSTITUTO PÓLO AVANÇADO DA SAÚDE DE RIBEIRÃO PRETO	04.755.519\0001-30
554089	01.06.0085.01	10/2/2006	#####	0,00	FUNDAÇÃO RICARDO FRANCO	02.519.717\0001-70
554172	01.06.0096.00	20/2/2006	4.012.950,00	157.454,64	FUNDAÇÃO PARA O INCREMENTO DA PESQUISA E DO APERF. INDUSTRIAL	47.035.662\0001-60
554328	01.06.0102.00	21/2/2006	3.370.703,00	0,00	FUNDAÇÃO DE APOIO DA UNIVERSIDADE FEDERAL DO RIO GRANDE DO SUL	74.704.008\0001-75
554804	01.06.0106.01	2/3/2006	391.985,00	0,00	FUNDAÇÃO DE APOIO AO DESENV. DA UNIVERSIDADE FEDERAL DE PERNAMBUCO	11.735.586\0001-59
554805	01.06.0104.01	1/2/2006	489.356,00	110.594,88	FUNDAÇÃO ARTHUR BERNARDES	20.320.503\0001-51
554856	01.06.0107.00	2/3/2006	1.000.000,00	0,00	ASSOCIAÇÃO DOS AMIGOS DO INPA	05.869.188\0001-22
555022	01.06.0101.00	10/2/2006	400.000,00	0,00	CENTRO PARA INOVAÇÃO E COMPETITIVIDADE	01.899.138\0001-37
555338	01.06.0133.00	10/3/2006	1.999.970,00	0,00	ASSOCIAÇÃO PARA O DESENVOLVIMENTO AGRO SUSTENTÁVEL DO ALTO SOLIMÕES	07.214.010\0001-79
556279	01.06.0166.00	4/4/2006	348.629,00	0,00	Agência de Estudos e Restauo do Patrimônio	04.903.329\0001-13
557434	01.06.0204.00	26/3/2006	4.632.280,00	125.126,88	FUNDAÇÃO DE APOIO AO DESENVOLVIMENTO DA COMPUTAÇÃO CIENTÍFICA	06.220.430\0001-03
557858	01.06.0221.00	3/5/2006	1.099.999,72	0,00	FUNDAÇÃO JOSÉ PELÚCIO FERREIRA	03.308.866\0001-52
559140	01.06.0262.00	7/6/2006	390.000,00	0,00	FUNDAÇÃO EDUCACIONAL CHARLES DARWIN	03.078.688\0001-10
559304	01.06.0277.00	12/6/2006	474.898,64	25.101,36	FUNDAÇÃO DE DESENVOLVIMENTO DA UNICAMP	49.607.336\0001-06
564165	01.06.0390.00	31/7/2006	970.000,00	0,00	FUNDAÇÃO EDUCACIONAL CHARLES DARWIN	03.078.688\0001-10
564166	01.06.0383.00	31/7/2006	1.200.000,00	0,00	FUNDAÇÃO DE APOIO AO DESENVOLVIMENTO DA COMPUTAÇÃO CIENTÍFICA	06.220.430\0001-03
564176	01.06.0375.00	28/7/2006	1.750.000,00	0,00	FUNDAÇÃO DE APOIO AO DESENV. DA UNIVERSIDADE FEDERAL DE PERNAMBUCO	11.735.586\0001-59
564290	01.06.0399.00	29/6/2006	2.500.000,00	0,00	FUND. CARLOS CHAGAS FILHO DE AMPARO A PESQ. DO ESTADO DO RIO DE JANEIRO	30.495.394\0001-67
564442	01.06.0401.00	4/8/2006	2.400.000,00	0,00	FUNDAÇÃO UNIVERSITÁRIA JOSÉ BONIFÁCIO	42.429.480\0001-50
570916	01.06.0657.00	10/10/2006	4.000.000,00	0,00	FUNDAÇÃO DE APOIO AO DESENV. DA UNIVERSIDADE FEDERAL DE PERNAMBUCO	11.735.586\0001-59
572771	01.06.0764.00	14/11/2006	2.349.782,00	0,00	FUNDAÇÃO DE APOIO A PESQUISA E A CULTURA	02.909.178\0001-85
573148	01.06.0791.00	23/11/2006	1.260.000,00	0,00	INSTITUTO DE ESTUDOS, PESQUISAS E PROJETOS DA UECE	00.977.419\0001-06
573981	01.06.0814.00	28/11/2006	705.536,00	290.567,76	FUNDAÇÃO DE APOIO AO DESENVOLVIMENTO DA COMPUTAÇÃO CIENTÍFICA	06.220.430\0001-03
574501	01.06.0842.00	1/12/2006	4.980.000,00	0,00	FUNDAÇÃO DE AMPARO E DESENVOLVIMENTO DA PESQUISA	05.572.870\0001-59
574563	01.06.0844.00	5/12/2006	2.835.000,00	0,00	INSTITUTO DE TECNOLOGIA DO PARANÁ	77.964.393\0001-88
574736	01.06.0876.00	7/12/2006	3.934.900,76	0,00	FUNDAÇÃO DE APOIO AO DESENV. DA UNIVERSIDADE FEDERAL DE PERNAMBUCO	11.735.586\0001-59

ANEXO I - RELAÇÃO DE CONVÊNIOS ASSINADOS EM 2006

574842	01.06.0901.00	8/12/2006	4.118.493,32	481.506,68	INSTITUTO UNIEMP	66.052.028\0001-80
575490	01.06.0928.00	13/12/2006	3.180.000,00	0,00	FUNDAÇÃO DE APOIO AO INSTITUTO DE PESQUISAS TECNOLÓGICAS	05.505.390\0001-75
575570	01.06.0939.00	14/12/2006	4.033.124,89	566.875,11	INSTITUTO UNIEMP	66.052.028\0001-80
575575	01.06.0940.00	8/12/2006	667.573,59	0,00	CENTRO DE TECNOLOGIA DE SOFTWARE PARA EXPORTAÇÃO DO RECIFE	00.501.070\0001-23
576607	01.06.1006.00	19/12/2006	4.343.209,78	256.781,34	FUNDAÇÃO DE APOIO AO DESENVOLVIMENTO DA COMPUTAÇÃO CIENTÍFICA	06.220.430\0001-03
577407	01.06.1080.00	22/12/2006	1.370.330,00	0,00	FUNDAÇÃO DE APOIO AO DESENV. DA UNIVERSIDADE FEDERAL DE PERNAMBUCO	11.735.586\0001-59
579930	01.06.1163.00	28/12/2006	182.149,00	0,00	FUNDAÇÃO DE APOIO AO DESENV. DA UNIVERSIDADE FEDERAL DE PERNAMBUCO	11.735.586\0001-59

Encomenda Ação Transversal 2004						
Código SIAFI	Código FINEP	Data Contratação	Valor Projeto	Valor Bolsas	Conveniente	CNPJ
556700	01.06.0178.00	10/4/2006	250.000,00	0,00	FUNDAÇÃO DJALMA BATISTA	84.522.770\0001-94
556703	01.06.0177.00	10/4/2006	250.000,00	0,00	FUNDAÇÃO DJALMA BATISTA	84.522.770\0001-94

A . 2 PROJETO COM RECURSOS DO FNDCT E DE CONVÊNIOS COM OUTRAS INSTITUIÇÕES

CHAMADA PÚBLICA: CT-AQUAVIÁRIO - 01/2006						
Código SIAFI	Código FINEP	Data Contratação	Valor Projeto	Valor Bolsas	Conveniente	CNPJ
568186	01.06.0562.00	14/9/2006	557.380,00	157.454,64	FACULDADES CATÓLICAS	33.555.921\0001-70
570070	01.06.0637.00	26/9/2006	722.935,50	52.484,88	FUNDAÇÃO DE EMPREENDIMENTOS CIENTÍFICOS E TECNOLÓGICOS	37.116.704\0001-34
570071	01.06.0632.00	5/10/2006	608.594,84	0,00	GENIUS INSTITUTO DE TECNOLOGIA	03.521.618\0001-95
571204	01.06.0675.00	18/10/2006	689.300,00	109.533,60	FUNDAÇÃO DE CIÊNCIA E TECNOLOGIA	92.816.685\0001-67
571205	01.06.0672.00	23/10/2006	454.230,00	36.693,84	FUND. COORD. DE PROJETOS, PESQUISAS E ESTUDOS TECNOLÓGICOS COPPETEC	72.060.999\0001-75
572696	01.06.0738.00	13/11/2006	375.900,00	0,00	FUNDAÇÃO DE APOIO AO INSTITUTO DE PESQUISAS TECNOLÓGICAS	05.505.390\0001-75
573685	01.06.0808.00	27/11/2006	378.780,00	0,00	FUNDAÇÃO DE APOIO AO INSTITUTO DE PESQUISAS TECNOLÓGICAS	05.505.390\0001-75
573899	01.06.0813.00	28/11/2006	567.294,31	196.795,68	FUNDAÇÃO DE APOIO DA UNIVERSIDADE FEDERAL DO RIO GRANDE DO SUL	74.704.008\0001-75
574732	01.06.0885.00	8/12/2006	773.257,00	9.127,80	FUND. COORD. DE PROJETOS, PESQUISAS E ESTUDOS TECNOLÓGICOS COPPETEC	72.060.999\0001-75
575484	01.06.0923.00	7/12/2006	799.160,00	0,00	FUNDAÇÃO PARQUE DE ALTA TECNOLOGIA DA REGIÃO DE IPERÓ E ADJACÊNCIAS	71.558.068\0001-39
575487	01.06.0917.00	11/12/2006	766.420,00	0,00	FUNDAÇÃO PADRE LEONEL FRANCA	28.019.214\0001-29
575493	01.06.0927.00	6/12/2006	565.544,00	36.693,84	SENAI - CENTRO INTEGRADO DE MANUFATURA E TECNOLOGIA	03.795.071\0001-16
579890	01.06.1159.00	28/12/2006	540.109,52	32.400,00	FUNDAÇÃO INSTITUTO PARA O DESENVOLVIMENTO DA AMAZÔNIA	01.971.267\0001-99
580791	01.06.0922.00	12/12/2006	759.512,00	0,00	FUNDAÇÃO DE APOIO AO INSTITUTO DE PESQUISAS TECNOLÓGICAS	05.505.390\0001-75
581001	01.06.1204.00	27/12/2006	527.566,00	53.927,64	FUNDAÇÃO EDSON QUEIROZ	07.373.434\0001-86

CHAMADA PÚBLICA: CT-PETRO TEMAS ESTRATÉGICOS 01/2006						
Código SIAFI	Código FINEP	Data Contratação	Valor Projeto	Valor Bolsas	Conveniente	CNPJ
574494	01.06.0926.00	13/12/2006	1.105.209,00	229.663,68	FUNDAÇÃO DE APOIO DA UNIVERSIDADE FEDERAL DO RIO GRANDE DO SUL	74.704.008\0001-75
575478	01.06.0930.00	13/12/2006	436.065,00	82.860,32	FUNDAÇÃO CÂNDIDO RONDON	04.202.329\0001-96
575482	01.06.0925.00	12/12/2006	343.080,00	83.673,32	FUMSOFT SOCIEDADE MINEIRA DE SOFTWARE	42.772.319\0001-85
576386	01.06.0973.00	18/12/2006	781.230,00	8.694,18	FUNDAÇÃO DELFIM MENDES SILVEIRA	03.703.102\0001-61
576399	01.06.0974.00	18/12/2006	625.416,00	0,00	FUNDAÇÃO ESPÍRITO SANTENSE DE TECNOLOGIA	02.980.103\0001-90
576596	01.06.0980.00	18/12/2006	546.500,00	89.376,24	FUND. COORD. DE PROJETOS, PESQUISAS E ESTUDOS TECNOLÓGICOS COPPETEC	72.060.999\0001-75
579897	01.06.0944.00	14/12/2006	817.550,00	86.713,92	ASSOCIAÇÃO BRASILEIRA DE TECNOLOGIA DE LUZ SÍNCROTRON	01.576.817\0001-75
579898	01.06.1067.00	22/12/2006	706.445,00	0,00	FUNDAÇÃO DE APOIO AO INSTITUTO DE PESQUISAS TECNOLÓGICAS	05.505.390\0001-75
579899	01.06.1012.00	19/12/2006	407.400,00	153.460,98	FUNDAÇÃO CEARENSE DE PESQUISA E CULTURA	05.330.436\0001-62
579900	01.06.1013.00	19/12/2006	390.235,00	59.684,88	FUNDAÇÃO DE DESENVOLVIMENTO DA UNICAMP	49.607.336\0001-06
579901	01.06.1007.00	19/12/2006	518.700,00	80.404,56	CENTRO DE TECNOLOGIA EM DUTOS	07.309.657\0001-84
579902	01.06.0995.00	18/12/2006	593.061,00	48.111,14	FUNDAÇÃO UNIVERSITÁRIA JOSÉ BONIFÁCIO	42.429.480\0001-50
579903	01.06.1039.00	20/12/2006	531.405,00	0,00	FUND. COORD. DE PROJETOS, PESQUISAS E ESTUDOS TECNOLÓGICOS COPPETEC	72.060.999\0001-75
579904	01.06.1038.00	20/12/2006	1.385.903,00	0,00	FACULDADES CATÓLICAS	33.555.921\0001-70

ANEXO I - RELAÇÃO DE CONVÊNIOS ASSINADOS EM 2006

579905	01.06.1042.00	20/12/2006	360.850,00	238.997,04	FUNDAÇÃO DE ENSINO E ENGENHARIA DE SANTA CATARINA	82.895.327\0001-33
579906	01.06.1018.00	19/12/2006	420.091,00	17.388,72	FUNDAÇÃO DE ENSINO E ENGENHARIA DE SANTA CATARINA	82.895.327\0001-33
579907	01.06.1008.00	19/12/2006	686.122,50	86.713,92	FUNDAÇÃO DE DESENVOLVIMENTO DA UNICAMP	49.607.336\0001-06
579908	01.06.1010.00	19/12/2006	404.617,50	76.064,88	FUNDAÇÃO DE DESENVOLVIMENTO DA UNICAMP	49.607.336\0001-06
579909	01.06.1011.00	19/12/2006	1.197.000,00	0,00	FUNDAÇÃO PADRE LEONEL FRANCA	28.019.214\0001-29
579910	01.06.1031.00	20/12/2006	1.000.335,00	0,00	FUNDAÇÃO ESPÍRITO SANTENSE DE TECNOLOGIA	02.980.103\0001-90
579911	01.06.1033.00	20/12/2006	516.495,00	0,00	FUNDAÇÃO DE APOIO UNIVERSITÁRIO	21.238.738\0001-61
579912	01.06.1004.00	19/12/2006	2.532.355,35	0,00	FUNDAÇÃO DE APOIO AO ENSINO, PESQUISA E EXTENSÃO DE ITAJUBÁ	00.662.065\0001-00
579913	01.06.1036.00	20/12/2006	1.359.825,25	179.893,56	FUNDAÇÃO BIO RIO	31.165.384\0001-26
579914	01.06.1005.00	19/12/2006	395.325,00	100.588,08	FUNDAÇÃO UNIVERSITÁRIA JOSÉ BONIFÁCIO	42.429.480\0001-50
579915	01.06.1014.00	19/12/2006	630.965,00	172.326,00	FUNDAÇÃO DE DESENVOLVIMENTO DA UNICAMP	49.607.336\0001-06
579916	01.06.1037.00	20/12/2006	1.301.727,00	0,00	CENTRO DE TECNOLOGIA EM DUTOS	07.309.657\0001-84
579917	01.06.1009.00	19/12/2006	510.720,00	64.602,72	FUNDAÇÃO EUCLIDES DA CUNHA DE APOIO INSTITUCIONAL À UFF	03.438.229\0001-09
579938	01.06.1029.00	20/12/2006	471.950,00	196.247,52	FUNDAÇÃO ESPÍRITO SANTENSE DE TECNOLOGIA	02.980.103\0001-90
580033	01.06.1034.00	20/12/2006	1.162.080,00	0,00	CENTRO DE TECNOLOGIA EM DUTOS	07.309.657\0001-84
580034	01.06.0993.00	19/12/2006	295.995,00	141.670,98	FUNDAÇÃO DE CIÊNCIA, APLICAÇÕES E TECNOLOGIA ESPACIAIS	51.619.104\0001-10
580035	01.06.1041.00	20/12/2006	622.020,00	81.284,88	FUNDAÇÃO SOUSÂNDRADE DE APOIO AO DESENVOLVIMENTO DA UFMA	07.060.718\0001-12
580036	01.06.0988.00	19/12/2006	554.400,00	57.619,26	ASSOCIAÇÃO BRASILEIRA DE TECNOLOGIA DE LUZ SÍNCROTRON	01.576.817\0001-75
580037	01.06.0992.00	19/12/2006	1.062.600,00	14.400,00	CENTRO DE TECNOLOGIA EM DUTOS	07.309.657\0001-84
580038	01.06.1040.00	20/12/2006	460.110,00	32.301,36	FUNDAÇÃO DE APOIO À PESQUISA CIENTÍFICA E TECNOLÓGICA DA UFRRJ	01.606.606\0001-38
580039	01.06.0998.00	19/12/2006	1.735.608,00	0,00	CENTRO DE TECNOLOGIA EM DUTOS	07.309.657\0001-84
580040	01.06.0990.00	19/12/2006	429.895,24	71.802,72	FUND. DE APOIO À EDUCAÇÃO, PESQ. E DESENV. CIENTÍFICO TECNOLÓGICO DA UFPR	02.032.297\0001-00
580041	01.06.1151.00	28/12/2006	448.150,00	63.284,88	FUNDAÇÃO DE DESENVOLVIMENTO DA UNICAMP	49.607.336\0001-06
580042	01.06.0987.00	19/12/2006	597.420,00	52.432,44	FUNDAÇÃO ARTHUR BERNARDES	20.320.503\0001-51
580043	01.06.0991.00	19/12/2006	841.300,00	0,00	FUNDAÇÃO CULTURAL DOM MANOEL PEDRO DA CUNHA CINTRA	30.205.454\0001-60
580044	01.06.0996.00	19/12/2006	661.500,00	14.400,00	FUNDAÇÃO NORTE RIO GRANDENSE DE PESQUISA E CULTURA	08.469.280\0001-93
580045	01.06.1146.00	27/12/2006	589.614,90	115.002,72	FUNDAÇÃO DE APOIO À PESQUISA E À EXTENSÃO FAPEX-BA	14.645.162\0001-91
580046	01.06.0994.00	19/12/2006	393.588,03	154.671,12	FUNDAÇÃO DE ENSINO E ENGENHARIA DE SANTA CATARINA	82.895.327\0001-33
580047	01.06.0989.00	19/12/2006	549.150,00	228.194,64	CENTRO DE TECNOLOGIA EM DUTOS	07.309.657\0001-84
580048	01.06.1016.00	19/12/2006	1.158.780,00	0,00	CENTRO DE TECNOLOGIA EM DUTOS	07.309.657\0001-84
580051	01.06.0997.00	19/12/2006	447.090,00	98.478,00	ASSOCIAÇÃO TÉCNICO-CIENTÍFICA ERNESTO LUIZ DE OLIVEIRA JÚNIOR	08.846.230\0001-88
580788	01.06.1104.00	26/12/2006	830.000,00	164.662,80	FUNDAÇÃO DE APOIO DA UNIVERSIDADE FEDERAL DO RIO GRANDE DO SUL	74.704.008\0001-75
580789	01.06.1119.00	27/12/2006	1.367.437,07	0,00	FUND. COORD. DE PROJETOS, PESQUISAS E ESTUDOS TECNOLÓGICOS COPPETEC	72.060.999\0001-75
580790	01.06.1043.00	20/12/2006	360.213,00	0,00	CENTRO DE ESTUDOS AVANÇADOS DE MATEMÁTICA	35.798.578\0001-10

Chamada Pública: CT-ENERG - Energias Renováveis - 01/2006

Código SIAFI	Código FINEP	Data Contratação	Valor Projeto	Valor Bolsas	Conveniente	CNPJ
577378	01.06.1068.00	21/12/2006	213.338,00	28.701,36	FUNDAÇÃO DE APOIO À UNIVERSIDADE DE SÃO PAULO	68.314.830\0001-27
577379	01.06.1055.00	7/12/2006	196.413,00	49.389,90	FUND. COORD. DE PROJETOS, PESQUISAS E ESTUDOS TECNOLÓGICOS COPPETEC	72.060.999\0001-75
577380	01.06.1069.00	21/12/2006	373.463,64	0,00	UNIÃO BRASILEIRA DE EDUCAÇÃO E ASSISTÊNCIA	88.630.413\0001-09
579026	01.06.1091.00	26/12/2006	322.785,00	64.248,66	FUNDAÇÃO DE APOIO À UNIVERSIDADE DE SÃO PAULO	68.314.830\0001-27
579269	01.06.1096.00	26/12/2006	353.992,10	45.817,76	COLEGIO EVANGELICO PANAMBI ESCOLA DE 1 E 2 GRAUS	91.984.377\0001-88
579922	01.06.1131.00	27/12/2006	301.499,00	75.261,27	PADETEC - PARQUE DE DESENVOLVIMENTO TECNOLÓGICO S/C	04.089.290\0001-42
579923	01.06.1203.00	27/12/2006	254.218,60	63.419,23	INSTITUTO EUVALDO LODI	02.355.615\0001-66
580175	01.06.1229.00	29/12/2006	296.595,00	58.569,84	FUNDAÇÃO CASIMIRO MONTENEGRO FILHO	64.037.492\0001-72
580865	01.06.1235.00	28/12/2006	306.667,00	36.511,20	FUNDAÇÃO DE ENSINO E ENGENHARIA DE SANTA CATARINA	82.895.327\0001-33

ANEXO I - RELAÇÃO DE CONVÊNIOS ASSINADOS EM 2006

581809 01.06.1264.00 29/12/2006 292.500,00 44.771,76 ASSOCIAÇÃO TÉCNICO CIENTÍFICA ENGENHEIRO PAULO DE FRONTIN 07.778.137\0001-10

CHAMADA PÚBLICA: CT-INFO- 01/2006

Código SIAFI	Código FINEP	Data Contratação	Valor Projeto	Valor Bolsas	Convenente	CNPJ
577404	01.06.1060.00	21/12/2006	518.580,00	0,00	FUNDAÇÃO PADRE LEONEL FRANCA	28.019.214\0001-29
577405	01.06.1061.00	21/12/2006	408.676,00	0,00	FUNDAÇÃO PADRE LEONEL FRANCA	28.019.214\0001-29
579023	01.06.1105.00	26/12/2006	917.730,00	0,00	FUNDAÇÃO DE DESENVOLVIMENTO DA UNICAMP	49.607.336\0001-06

CHAMADA PÚBLICA: CT-AMAZÔNIA - INFRA-ESTRUTURA - 01/2006

Código SIAFI	Código FINEP	Data Contratação	Valor Projeto	Valor Bolsas	Convenente	CNPJ
571704	01.06.0700.00	30/10/2006	1.889.111,00	0,00	FUND. DE APOIO E DESENV. AO ENSINO, PESQ. E EXTENSÃO UNIVERSITÁRIA NO ACRE	02.646.829\0001-91
572641	01.06.0743.00	13/11/2006	805.748,00	0,00	FUNDAÇÃO DE APOIO AO HEMOAM - SANGUE NATIVO	02.827.461\0001-68
572647	01.06.0740.00	13/11/2006	1.955.735,00	0,00	FUNDAÇÃO RIO MADEIRA	00.619.461\0001-47
573157	01.06.0796.00	17/11/2006	374.411,00	0,00	Fundação para o Controle da Hanseníase no Amazonas	01.131.558\0001-79
573158	01.06.0797.00	17/11/2006	750.500,00	0,00	GENIUS INSTITUTO DE TECNOLOGIA	03.521.618\0001-95
573159	01.06.0800.00	17/11/2006	365.000,00	0,00	CENTRO DE CIÊNCIA, TECNOLOGIA E INOVAÇÃO DO PÓLO INDUSTRIAL DE MANAUS	05.577.699\0001-70
573160	01.06.0799.00	17/11/2006	880.000,00	0,00	INSTITUTO NOKIA DE TECNOLOGIA	04.802.134\0002-68
573761	01.06.0810.00	27/11/2006	1.912.247,00	0,00	FUND. AJURI DE APOIO AO DESENVOLV. DA UNIVERSIDADE FEDERAL DE RORAIMA	05.463.366\0001-10
574684	01.06.0881.00	5/12/2006	1.408.000,00	0,00	FUNDAÇÃO DJALMA BATISTA	84.522.770\0001-94
574753	01.06.0902.00	30/11/2006	1.957.000,00	0,00	FUNDAÇÃO DE APOIO INSTITUCIONAL RIO SOLIMÕES	02.806.229\0001-43
579268	01.06.0915.00	9/12/2006	486.098,00	0,00	FUNDAÇÃO CENTRO DE ANÁLISE, PESQUISA E INOVAÇÃO TECNOLÓGICA	04.153.540\0001-66

CHAMADA PÚBLICA: FNDCT/CAIXA - HABITARE - 01/2006

Código SIAFI	Código FINEP	Data Contratação	Valor Projeto	Valor Bolsas	Convenente	CNPJ
572653	01.06.0750.00	10/11/2006	170.415,00	0,00	FUNDAÇÃO CEARENSE DE PESQUISA E CULTURA	05.330.436\0001-62
572661	01.06.0749.00	10/11/2006	426.755,00	0,00	FUNDAÇÃO DE APOIO AO INSTITUTO DE PESQUISAS TECNOLÓGICAS	05.505.390\0001-75
573078	01.06.0779.00	21/11/2006	174.920,00	0,00	CASA DE NOSSA SENHORA DA PAZ - AÇÃO SOCIAL FRANCISCANA	33.495.870\0001-38
573162	01.06.0793.00	17/11/2006	207.454,00	0,00	FUND. DA UFPR PARA O DESENVOLVIMENTO DA CIÊNCIA, TECNOLOGIA E DA CULTURA	78.350.188\0001-95
573163	01.06.0795.00	17/11/2006	279.783,00	0,00	FUNDAÇÃO DE ENSINO E ENGENHARIA DE SANTA CATARINA	82.895.327\0001-33
573680	01.06.0806.00	24/11/2006	121.065,00	0,00	INSTITUTO DE TECNOLOGIA E DESENVOLVIMENTO ECONOMICO E SOCIAL	00.413.717\0001-65
573683	01.06.0805.00	24/11/2006	199.777,00	0,00	FUNDAÇÃO UNIVERSITÁRIA DE DESENV. DE EXTENSÃO E PESQUISA	12.449.880\0001-67
573763	01.06.0811.00	27/11/2006	194.950,00	0,00	FUNDAÇÃO DE APOIO DA UNIVERSIDADE FEDERAL DO RIO GRANDE DO SUL	74.704.008\0001-75
574084	01.06.0831.00	30/11/2006	143.747,00	0,00	FUNDAÇÃO DE DESENVOLVIMENTO DA PESQUISA	18.720.938\0001-41
574086	01.06.0830.00	30/11/2006	167.878,00	0,00	FUNDAÇÃO DE DESENVOLVIMENTO DA UNICAMP	49.607.336\0001-06
574416	01.06.0835.00	1/12/2006	138.160,00	0,00	ASSOCIAÇÃO TÉCNICO-CIENTÍFICA ERNESTO LUIZ DE OLIVEIRA JÚNIOR	08.846.230\0001-88
574418	01.06.0834.00	1/12/2006	113.603,00	0,00	FUNDAÇÃO DELFIM MENDES SILVEIRA	03.703.102\0001-61
574517	01.06.0859.00	4/12/2006	344.991,00	0,00	FUNDAÇÃO DE ENSINO E ENGENHARIA DE SANTA CATARINA	82.895.327\0001-33
574841	01.06.0878.00	8/12/2006	451.873,00	0,00	FUNDAÇÃO DE APOIO À UNIVERSIDADE DE SÃO PAULO	68.314.830\0001-27
575488	01.06.0908.00	8/12/2006	241.106,00	0,00	FUNDAÇÃO DE APOIO DA UNIVERSIDADE FEDERAL DO RIO GRANDE DO SUL	74.704.008\0001-75
576391	01.06.0966.00	15/12/2006	342.772,00	0,00	FUNDAÇÃO DE APOIO À UNIVERSIDADE DE SÃO PAULO	68.314.830\0001-27
579891	01.06.1124.00	27/12/2006	170.751,00	0,00	FUNDAÇÃO DE APOIO À PESQUISA E À EXTENSÃO - PB	09.185.398\0001-52

CHAMADA PÚBLICA: FNDCT-PESQUISA EM CIÊNCIAS SOCIAIS - 04/2006

Código SIAFI	Código FINEP	Data Contratação	Valor Projeto	Valor Bolsas	Convenente	CNPJ
570876	01.06.0663.00	17/10/2006	305.000,00	0,00	FUNDAÇÃO DE DESENVOLVIMENTO DA PESQUISA	18.720.938\0001-41
570880	01.06.0653.00	11/10/2006	262.673,00	0,00	FUNDAÇÃO EUCLIDES DA CUNHA DE APOIO INSTITUCIONAL À UFF	03.438.229\0001-09

ANEXO I - RELAÇÃO DE CONVÊNIOS ASSINADOS EM 2006

571201	01.06.0673.00	20/10/2006	179.796,35	0,00	FUNDAÇÃO DE APOIO À UNIVERSIDADE DE SÃO PAULO	68.314.830\0001-27
571202	01.06.0674.00	20/10/2006	357.000,00	0,00	FUNDAÇÃO UNIVERSIDADE DE BRASÍLIA	00.038.174\0001-43
571778	01.06.0708.00	31/10/2006	288.216,00	0,00	FUNDAÇÃO DE DESENVOLVIMENTO DA PESQUISA	18.720.938\0001-41
571779	01.06.0709.00	30/10/2006	260.962,00	0,00	FUNDAÇÃO DE DESENVOLVIMENTO DA PESQUISA	18.720.938\0001-41
571900	01.06.0715.00	6/11/2006	126.138,00	0,00	FUNDAÇÃO GETULIO VARGAS - ESC. DE ADM. DE EMPRESAS DE SAO PAULO	33.641.663\0003-06
572689	01.06.0733.00	13/11/2006	181.440,00	0,00	FUNDAÇÃO DE DESENVOLVIMENTO DA UNICAMP	49.607.336\0001-06
572691	01.06.0753.00	14/11/2006	149.574,00	0,00	FUNDAÇÃO NORTE RIO GRANDENSE DE PESQUISA E CULTURA	08.469.280\0001-93
572692	01.06.0734.00	13/11/2006	185.928,25	0,00	FUNDAÇÃO DE APOIO À PESQUISA	00.799.205\0001-89
573029	01.06.0761.00	16/11/2006	265.545,00	0,00	FUNDAÇÃO UNIVERSITÁRIA JOSÉ BONIFÁCIO	42.429.480\0001-50
573030	01.06.0762.00	16/11/2006	231.367,00	0,00	FUNDAÇÃO UNIVERSITÁRIA JOSÉ BONIFÁCIO	42.429.480\0001-50
573064	01.06.0731.00	13/11/2006	235.878,30	0,00	FUNDAÇÃO DE APOIO DA UNIVERSIDADE FEDERAL DO RIO GRANDE DO SUL	74.704.008\0001-75
573079	01.06.0778.00	21/11/2006	237.810,00	0,00	FUNDAÇÃO PADRE LEONEL FRANCA	28.019.214\0001-29
573156	01.06.0798.00	17/11/2006	132.755,59	0,00	FUNDAÇÃO PARA O DESENVOLVIMENTO DO ENSINO, PESQUISA E EXTENSÃO	01.598.545\0001-04
573161	01.06.0794.00	17/11/2006	354.556,00	0,00	FUNDAÇÃO UNIVERSITÁRIA JOSÉ BONIFÁCIO	42.429.480\0001-50
573762	01.06.0807.00	27/11/2006	231.306,00	0,00	FUNDAÇÃO DE DESENVOLVIMENTO DA UNICAMP	49.607.336\0001-06
573986	01.06.0820.00	29/11/2006	354.760,00	0,00	FUNDAÇÃO DE AMPARO E DESENVOLVIMENTO DA PESQUISA	05.572.870\0001-59
574431	01.06.0840.00	30/11/2006	181.800,00	0,00	INSTITUTO DE ESTUDOS DO TRABALHO E SOCIEDADE - IETS	03.947.908\0001-03
574518	01.06.0858.00	4/12/2006	190.276,38	0,00	FUNDAÇÃO DE APOIO À UNIVERSIDADE FEDERAL DE SÃO PAULO	07.437.996\0001-46
576390	01.06.0967.00	15/12/2006	274.662,00	0,00	CENTRO DE ESTUDOS E PESQUISA EM SAÚDE COLETIVA	31.104.896\0001-82
577365	01.06.1063.00	21/12/2006	171.000,00	0,00	FUND. GETÚLIO VARGAS - RIO DE JANEIRO	33.641.663\0001-44
577366	01.06.1064.00	21/12/2006	238.170,00	0,00	FUNDAÇÃO UNIVERSITÁRIA JOSÉ BONIFÁCIO	42.429.480\0001-50

Chamada Pública: ME-Ciência e Tecnologia para o Esporte-01/06

Código SIAFI	Código FINEP	Data Contratação	Valor Projeto	Valor Bolsas	Convenente	CNPJ
567272	01.06.0539.00	5/9/2006	383.856,40	0,00	UNIVERSIDADE FEDERAL DE MINAS GERAIS	17.217.985\0001-04
567818	01.06.0557.00	13/9/2006	235.740,00	0,00	FUND. DE APOIO À TECNOLOGIA E CIÊNCIA	89.252.431\0001-59
569659	01.06.0610.00	2/10/2006	218.143,80	0,00	FUNDAÇÃO SOUSÂNDRADE DE APOIO AO DESENVOLVIMENTO DA UFMA	07.060.718\0001-12
569660	01.06.0608.00	2/10/2006	400.000,00	0,00	UNIVERSIDADE FEDERAL DE SÃO PAULO	60.453.032\0001-74
569661	01.06.0609.00	2/10/2006	299.145,20	0,00	FUNDAÇÃO DE AMPARO À PESQUISA E EXTENSÃO UNIVERSITÁRIA	83.476.911\0001-17
569662	01.06.0606.00	2/10/2006	209.806,62	0,00	FUNDAÇÃO DE EMPREENDIMENTOS CIENTÍFICOS E TECNOLÓGICOS	37.116.704\0001-34
569663	01.06.0605.00	2/10/2006	377.947,50	0,00	FUNDAÇÃO DE APOIO À UNIVERSIDADE DE SÃO PAULO	68.314.830\0001-27
569664	01.06.0607.00	2/10/2006	204.464,00	0,00	UNIVERSIDADE FEDERAL DE SANTA CATARINA	83.899.526\0001-82
570069	01.06.0634.00	5/10/2006	251.658,00	0,00	UNIVERSIDADE ESTADUAL DE LONDRINA	78.640.489\0001-53
570075	01.06.0635.00	5/10/2006	331.130,00	0,00	FUNDAÇÃO DE EMPREENDIMENTOS CIENTÍFICOS E TECNOLÓGICOS	37.116.704\0001-34
570077	01.06.0633.00	22/9/2006	295.732,70	0,00	UNIVERSIDADE DO ESTADO DE SANTA CATARINA	83.891.283\0001-36
576392	01.06.0975.00	18/12/2006	389.571,00	0,00	FUND. DA UFPR PARA O DESENVOLVIMENTO DA CIÊNCIA, TECNOLOGIA E DA CULTURA	78.350.188\0001-95
579889	01.06.1128.00	27/12/2006	243.269,00	0,00	FUNDAÇÃO DE DESENVOLVIMENTO DA PESQUISA	18.720.938\0001-41

CHAMADA PÚBLICA: MEC - Jogos Eletrônicos Educacionais 02/2006

Código SIAFI	Código FINEP	Data Contratação	Valor Projeto	Valor Bolsas	Convenente	CNPJ
570913	01.06.0659.00	17/10/2006	167.600,00	0,00	FUND. DA UFPR PARA O DESENVOLVIMENTO DA CIÊNCIA, TECNOLOGIA E DA CULTURA	78.350.188\0001-95
571706	01.06.0699.00	27/10/2006	198.900,00	0,00	SENAI - DEPARTAMENTO REGIONAL BAHIA	03.795.071\0001-16
573040	01.06.0774.00	17/11/2006	123.679,50	0,00	FUNDAÇÃO DE APOIO À PESQUISA E À EXTENSÃO FAPEX-BA	14.645.162\0001-91
574561	01.06.0852.00	6/12/2006	113.190,00	0,00	FUNDAÇÃO DE AMPARO E DESENVOLVIMENTO DA PESQUISA	05.572.870\0001-59
577362	01.06.1030.00	20/12/2006	192.255,00	0,00	FUNDAÇÃO DE DESENVOLVIMENTO DA PESQUISA	18.720.938\0001-41
579051	01.06.1109.00	27/12/2006	39.522,00	0,00	FUNDAÇÃO DE APOIO DA UNIVERSIDADE FEDERAL DO RIO GRANDE DO SUL	74.704.008\0001-75
579887	01.06.1158.00	28/12/2006	106.955,00	0,00	FUNDAÇÃO DE APOIO DA UNIVERSIDADE FEDERAL DO RIO GRANDE DO SUL	74.704.008\0001-75

ANEXO I - RELAÇÃO DE CONVÊNIOS ASSINADOS EM 2006

579888	01.06.1136.00	28/12/2006	114.964,50	0,00	FUNDAÇÃO DE APOIO DA UNIVERSIDADE FEDERAL DO RIO GRANDE DO SUL	74.704.008\0001-75
580057	01.06.1209.00	29/12/2006	110.340,00	0,00	INSTITUTO DE TECNOLOGIA APLICADA E INOVAÇÃO	01.573.107\0001-91
580059	01.06.1172.00	28/12/2006	54.152,91	0,00	FUNDAÇÃO DE APOIO À PESQUISA E À EXTENSÃO - PB	09.185.398\0001-52
580879	01.06.1232.00	20/12/2006	145.000,00	0,00	UNIVERSIDADE DO ESTADO DA BAHIA	14.485.841\0001-40
581042	01.06.1241.00	27/12/2006	170.060,00	0,00	FUNDAÇÃO DE APOIO À UNIVERSIDADE DO RIO GRANDE	03.483.912\0001-50

CHAMADA PÚBLICA: MEC - Programa Escola Aberta 03/2006

Código SIAFI	Código FINEP	Data Contratação	Valor Projeto	Valor Bolsas	Conveniente	CNPJ
566207	01.06.0469.00	23/8/2006	159.440,00	0,00	CENTRO DE IMPRENSA, ASSESSORIA E RÁDIO	00.113.999\0001-85
569235	01.06.0591.00	11/9/2006	199.185,00	0,00	FUNDAÇÃO UNIVERSITÁRIA JOSÉ BONIFÁCIO	42.429.480\0001-50

Chamada Pública: CT-INFRA - PROINFRA - 01/2005

Código SIAFI	Código FINEP	Data Contratação	Valor Projeto	Valor Bolsas	Conveniente	CNPJ
472143	01.06.0721.00	6/11/2006	404.270,00	0,00	FUNDAÇÃO DE APOIO AO DESENVOLVIMENTO CIENTÍFICO E TECNOLÓGICO DA UESB	04.462.850\0001-62
565942	01.06.0439.00	22/8/2006	840.126,00	0,00	FUNDAÇÃO DE APOIO AO ENSINO, PESQUISA E EXTENSÃO DE ITAJUBÁ	00.662.065\0001-00
566299	01.06.0445.00	18/8/2006	486.053,00	0,00	FUNDAÇÃO CASIMIRO MONTENEGRO FILHO	64.037.492\0001-72
566419	01.06.0498.00	25/8/2006	386.600,00	0,00	ASSOCIAÇÃO INSTITUTO NACIONAL DE MATEMÁTICA PURA E APLICADA	03.447.568\0001-43
566420	01.06.0489.00	24/8/2006	88.900,00	0,00	CENTRO FEDERAL DE EDUCAÇÃO TECNOLÓGICA DE CAMPOS	28.965.259\0001-96
566741	01.06.0502.00	22/8/2006	3.018.743,00	0,00	FUNDAÇÃO DE APOIO UNIVERSITÁRIO	21.238.738\0001-61
566742	01.06.0501.00	16/8/2006	4.533.573,00	0,00	FUNDAÇÃO DE APOIO DA UNIVERSIDADE FEDERAL DO RIO GRANDE DO SUL	74.704.008\0001-75
566743	01.06.0494.00	25/8/2006	655.680,00	0,00	UNIVERSIDADE FEDERAL DO ESTADO DO RIO DE JANEIRO	34.023.077\0001-07
566744	01.06.0496.00	25/8/2006	378.716,00	0,00	CENTRO FEDERAL DE EDUCAÇÃO TECNOLÓGICA CELSO SUCKOW DA FONSECA	42.441.758\0001-05
566745	01.06.0492.00	25/8/2006	436.950,00	0,00	ASSOCIAÇÃO INSTITUTO DE TECNOLOGIA DE PERNAMBUCO	05.774.391\0001-15
566746	01.06.0500.00	22/8/2006	327.000,00	0,00	UNIVERSIDADE FEDERAL DO TRIÂNGULO MINEIRO	25.437.484\0001-61
566806	01.06.0505.00	29/8/2006	2.028.313,00	0,00	FUNDAÇÃO DE APOIO E DESENV. DA UNIVERSIDADE FEDERAL DE MATO GROSSO	04.845.150\0001-57
566807	01.06.0506.00	29/8/2006	1.762.750,00	0,00	FUNDAÇÃO SOUSÂNDRADE DE APOIO AO DESENVOLVIMENTO DA UFMA	07.060.718\0001-12
566810	01.06.0507.00	29/8/2006	1.016.301,00	0,00	FUNDAÇÃO DE APOIO A PESQUISA E EXTENSÃO DE SERGIPE	97.500.037\0001-10
566929	01.06.0520.00	1/9/2006	3.385.808,00	0,00	FUNDAÇÃO CEARENSE DE PESQUISA E CULTURA	05.330.436\0001-62
566947	01.06.0532.00	31/8/2006	907.477,00	0,00	FUND. DE APOIO À EDUCAÇÃO, PESQ. E DESENV. CIENT. TECNOL. DA UNIV. TECNOLÓGICA FEDERAL DO PARANÁ	02.032.297\0001-00
566948	01.06.0526.00	30/8/2006	670.000,00	0,00	FUNDAÇÃO DE APOIO AO DESENVOLVIMENTO DA COMPUTAÇÃO CIENTÍFICA	06.220.430\0001-03
566949	01.06.0534.00	31/8/2006	1.175.681,00	0,00	FUNDAÇÃO ARTHUR BERNARDES	20.320.503\0001-51
566950	01.06.0531.00	28/8/2006	255.924,00	0,00	FUNDAÇÃO DE APOIO A UNIVERSIDADE FEDERAL DE SÃO JOÃO DEL REI	05.418.239\0001-08
567090	01.06.0529.00	4/9/2006	893.976,00	0,00	CENTRO DE TECNOLOGIA MINERAL	04.074.457\0001-00
567091	01.06.0528.00	4/9/2006	422.400,00	0,00	FUNDAÇÃO DE APOIO À CULTURA ENSINO PESQUISA E EXTENSÃO DE ALFENAS	25.657.149\0001-79
567092	01.06.0537.00	1/9/2006	568.350,00	0,00	FUNDAÇÃO DE APOIO CIENTÍFICO E TECNOLÓGICO DO TOCANTINS	06.343.763\0001-11
567093	01.06.0527.00	4/9/2006	428.000,00	0,00	FUNDAÇÃO UNIVERSIDADE REGIONAL DE BLUMENAU	82.662.958\0001-02
567273	01.06.0530.00	4/9/2006	1.182.957,00	0,00	FUNDAÇÃO DE AMPARO E DESENVOLVIMENTO DA PESQUISA	05.572.870\0001-59
567412	01.06.0552.00	1/9/2006	1.091.165,00	0,00	FUNDAÇÃO DE APOIO À UNIVERSIDADE DO RIO GRANDE	03.483.912\0001-50
567606	01.06.0545.00	1/9/2006	581.700,00	0,00	FUNDAÇÃO DIAMANTINENSE DE APOIO AO ENSINO PESQUISA E EXTENSÃO	02.799.206\0001-59
567773	01.06.0558.00	13/9/2006	2.500.640,00	0,00	FUNDAÇÃO FACULDADE DE MEDICINA	56.577.059\0001-00
567815	01.06.0560.00	13/9/2006	4.415.477,00	0,00	FUNDAÇÃO PARA O DESENVOLVIMENTO DA UNESP	57.394.652\0001-75
568256	01.06.0576.00	20/9/2006	1.001.000,00	0,00	FUNDAÇÃO CULTURAL E DE FOMENTO A PESQUISA, ENSINO E EXTENSÃO	07.501.328\0001-30
568297	01.06.0578.00	21/9/2006	149.000,00	0,00	FUNDAÇÃO DE CIÊNCIA, APLICAÇÕES E TECNOLOGIA ESPACIAIS	51.619.104\0001-10
568299	01.06.0579.00	20/9/2006	1.570.000,00	0,00	FUNDAÇÃO DE APOIO À PESQUISA CIENTÍFICA E TECNOLÓGICA DA UFRRJ	01.606.606\0001-38

ANEXO I - RELAÇÃO DE CONVÊNIOS ASSINADOS EM 2006

569117	01.06.0585.00	11/9/2006	200.000,00	0,00	UNIVERSIDADE DO ESTADO DO RIO GRANDE DO NORTE	08.258.295\0001-02
569232	01.06.0596.00	25/9/2006	2.913.953,00	0,00	FUNDAÇÃO DE APOIO INSTITUCIONAL AO DESENVOLVIMENTO CIENTIFICO	66.991.647\0001-30
569234	01.06.0592.00	26/9/2006	141.000,00	0,00	EMPRESA ESTADUAL DE PESQUISA	09.295.684\0001-70
569237	01.06.0595.00	11/9/2006	600.000,00	0,00	AGROPECUÁRIA DA PARAÍBA S/A	87.020.517\0001-20
569337	01.06.0598.00	25/9/2006	742.800,00	0,00	HOSPITAL DE CLÍNICAS DE PORTO ALEGRE	60.255.791\0001-22
569515	01.06.0599.00	27/9/2006	1.545.786,00	0,00	FUNDAÇÃO DELFIM MENDES SILVEIRA	03.703.102\0001-61
569665	01.06.0612.00	26/9/2006	700.000,00	0,00	FUNDAÇÃO DE APOIO AO DESENVOLVIMENTO DA COMPUTAÇÃO CIENTÍFICA	06.220.430\0001-03
569750	01.06.0622.00	2/10/2006	367.100,00	0,00	INSTIT. DE APOIO AO DESENVOLV. DA UNIVERSIDADE ESTADUAL VALE DO ACARAÚ	05.130.881\0001-89
569751	01.06.0621.00	2/10/2006	134.525,00	0,00	FUNDAÇÃO GUIMARÃES DUQUE	08.350.241\0001-72
569753	01.06.0619.00	2/10/2006	4.940.217,00	0,00	FUNDAÇÃO DE DESENVOLVIMENTO DA PESQUISA	18.720.938\0001-41
569754	01.06.0623.00	2/10/2006	618.000,00	0,00	FUND. AJURI DE APOIO AO DESENVOLV. DA UNIVERSIDADE FEDERAL DE RORAIMA	05.463.366\0001-10
570061	01.06.0628.00	4/10/2006	1.000.000,00	0,00	FUNDAÇÃO UNIVERSIDADE FEDERAL DO AMAPÁ	34.868.257\0001-81
570065	01.06.0640.00	5/10/2006	2.867.827,00	0,00	FUNDAÇÃO UNIVERSITÁRIA DE DESENV. DE EXTENSÃO E PESQUISA	12.449.880\0001-67
570067	01.06.0627.00	4/10/2006	590.000,00	0,00	ASSOCIAÇÃO BRASILEIRA DE TECNOLOGIA DE LUZ SÍNCROTRON	01.576.817\0001-75
570068	01.06.0626.00	4/10/2006	1.845.343,00	0,00	FUNDAÇÃO ARTHUR BERNARDES	20.320.503\0005-85
570073	01.06.0616.00	3/10/2006	2.700.803,00	0,00	FUNDAÇÃO DE AMPARO À PESQUISA E EXTENSÃO UNIVERSITÁRIA	83.476.911\0001-17
570074	01.06.0631.00	5/10/2006	400.000,00	0,00	FUNDAÇÃO CENTRO TECNOLÓGICO DE MINAS GERAIS	16.558.900\0001-99
570443	01.06.0649.00	10/10/2006	1.122.400,00	0,00	FUNDAÇÃO APOLÔNIO SALLES DE DESENV. EDUCACIONAL - FADURPE	08.961.997\0001-58
570445	01.06.0648.00	9/10/2006	1.154.309,00	0,00	FUNDAÇÃO UNIVERSITÁRIA DE TOLEDO	80.875.925\0001-15
570875	01.06.0662.00	17/10/2006	918.750,00	0,00	FUNDAÇÃO EDUCATIVA DE RADIO E TELEVISÃO DE OURO PRETO	00.306.770\0001-67
570881	01.06.0666.00	9/10/2006	3.628.678,00	0,00	FUNDAÇÃO DE APOIO AO DESENV. DA UNIVERSIDADE FEDERAL DE PERNAMBUCO	11.735.586\0001-59
570882	01.06.0665.00	9/10/2006	2.282.216,00	0,00	FUNDAÇÃO UNIVERSIDADE ESTADUAL DE MARINGÁ	79.151.312\0001-56
570912	01.06.0614.00	27/9/2006	1.826.808,00	0,00	FUNDAÇÃO OSWALDO CRUZ	33.781.055\0001-35
571203	01.06.0671.00	23/10/2006	6.973.800,00	0,00	FUNDAÇÃO UNIVERSITÁRIA JOSÉ BONIFÁCIO	42.429.480\0001-50
571312	01.06.0683.00	24/10/2006	1.028.383,00	0,00	FUNDAÇÃO DE APOIO À PESQUISA, AO ENSINO E A CULTURA	15.513.690\0001-50
571317	01.06.0685.00	24/10/2006	2.575.655,00	0,00	FUND. DE APOIO À TECNOLOGIA E CIÊNCIA	89.252.431\0001-59
571318	01.06.0679.00	11/10/2006	3.227.772,00	0,00	FUNDAÇÃO DE AMPARO E DESENVOLVIMENTO DA PESQUISA	05.572.870\0001-59
571405	01.06.0686.00	24/10/2006	140.000,00	0,00	FUNDAÇÃO PARQUE TECNOLÓGICO DA PARAÍBA	09.261.843\0001-16
571406	01.06.0687.00	24/10/2006	1.871.339,00	0,00	FUNDAÇÃO DE APOIO INSTITUCIONAL RIO SOLIMÕES	02.806.229\0001-43
571710	01.06.0702.00	30/10/2006	450.000,00	0,00	INSTITUTO DE APOIO À FUNDAÇÃO UNIVERSIDADE DE PERNAMBUCO	03.507.661\0001-04
571711	01.06.0692.00	27/10/2006	3.005.540,00	0,00	FUNDAÇÃO DE APOIO À PESQUISA E À EXTENSÃO - PB	09.185.398\0001-52
571712	01.06.0701.00	30/10/2006	2.183.611,00	0,00	FUNDAÇÃO DE APOIO À PESQUISA	00.799.205\0001-89
571717	01.06.0696.00	30/10/2006	2.411.084,00	0,00	FUNDAÇÃO NORTE RIO GRANDENSE DE PESQUISA E CULTURA	08.469.280\0001-93
571769	01.06.0697.00	30/10/2006	3.236.564,00	0,00	FUND. DA UFPR PARA O DESENVOLVIMENTO DA CIÊNCIA, TECNOLOGIA E DA CULTURA	78.350.188\0001-95
571773	01.06.0707.00	30/10/2006	4.100.562,00	0,00	FUNDAÇÃO DE EMPREENDIMENTOS CIENTÍFICOS E TECNOLÓGICOS	37.116.704\0001-34
571774	01.06.0695.00	30/10/2006	1.080.000,00	0,00	INSTITUTO DE PESQUISAS EM PATOLOGIAS TROPICAIS DE RONDÔNIA	03.460.975\0001-90
571901	01.06.0717.00	6/11/2006	4.402.608,00	0,00	UNIVERSIDADE ESTADUAL DE CAMPINAS	46.068.425\0001-33
572231	01.06.0722.00	8/11/2006	690.000,00	0,00	FUNDAÇÃO BUTANTAN	61.189.445\0001-56
572644	01.06.0739.00	13/11/2006	1.200.000,00	0,00	FUNDAÇÃO DE DESENVOLVIMENTO DA PESQUISA	18.720.938\0001-41
572650	01.06.0741.00	13/11/2006	624.000,00	0,00	UNIVERSIDADE ESTADUAL DE PONTA GROSSA	80.257.355\0001-08
572698	01.06.0732.00	13/11/2006	385.900,00	0,00	FUNDAÇÃO RICARDO FRANCO	02.519.717\0001-70
572770	01.06.0735.00	18/8/2006	1.478.995,00	0,00	UNIVERSIDADE FEDERAL DE JUIZ DE FORA	21.195.755\0001-69
573039	01.06.0772.00	17/11/2006	1.043.000,00	0,00	FUNDAÇÃO DE APOIO AO DESENVOLVIMENTO DA COMPUTAÇÃO CIENTÍFICA	06.220.430\0001-03
573153	01.06.0784.00	22/11/2006	4.833.451,00	0,00	FUNDAÇÃO DE APOIO À UNIVERSIDADE DE SÃO PAULO	68.314.830\0001-27
574090	01.06.0823.00	29/11/2006	3.364.830,00	0,00	FUNDAÇÃO DE APOIO À PESQUISA E À EXTENSÃO FAPEX-BA	14.645.162\0001-91

ANEXO I - RELAÇÃO DE CONVÊNIOS ASSINADOS EM 2006

574415	01.06.0839.00	4/12/2006	520.000,00	0,00	EMPRESA DE PESQUISA AGROPECUÁRIA DE MINAS GERAIS	17.138.140\0001-23
574559	01.06.0850.00	6/12/2006	1.404.084,00	0,00	FUNDAÇÃO PARQUE TECNOLÓGICO DA PARAÍBA	09.261.843\0001-16
574579	01.06.0856.00	6/12/2006	468.000,00	0,00	FUNDAÇÃO PARQUE DE ALTA TECNOLOGIA DA REGIÃO DE IPERÓ E ADJACÊNCIAS	71.558.068\0001-39
574676	01.06.0857.00	6/12/2006	437.000,00	0,00	FUNDAÇÃO DE APOIO AO HEMOAM - SANGUE NATIVO	02.827.461\0001-68
574678	01.06.0855.00	6/12/2006	761.249,00	0,00	INSTITUTO DE ESTUDOS, PESQUISAS E PROJETOS DA UECE	00.977.419\0001-06
574680	01.06.0854.00	6/12/2006	280.000,00	0,00	FUNDAÇÃO FACULDADE FEDERAL DE CIÊNCIAS MÉDICAS DE PORTO ALEGRE	92.967.595\0001-77
574731	01.06.0890.00	4/12/2006	600.000,00	0,00	FUND. DE APOIO E DESENV. AO ENSINO, PESQ. E EXTENSÃO UNIVERSITÁRIA NO ACRE	02.646.829\0001-91
574837	01.06.0895.00	5/12/2006	196.910,00	0,00	UNIVERSIDADE ESTADUAL DO RIO GRANDE DO SUL	04.732.975\0001-65
574840	01.06.0897.00	9/12/2006	663.370,00	0,00	FUND. DE AMPARO A PESQ. E AO DESENV. CIENTÍFICO E TECNOL. DO MARANHÃO	05.527.341\0001-33
574871	01.06.0912.00	7/12/2006	1.375.980,00	0,00	FUNDAÇÃO ESPÍRITO SANTENSE DE TECNOLOGIA	02.980.103\0001-90
575574	01.06.0934.00	13/12/2006	1.350.000,00	0,00	UNIVERSIDADE ESTADUAL DE FEIRA DE SANTANA	14.045.546\0001-73
576397	01.06.0959.00	15/12/2006	1.062.200,00	0,00	FUNDAÇÃO DE DESENVOLVIMENTO CIENTÍFICO E CULTURAL	07.905.127\0001-07
576593	01.06.0964.00	19/12/2006	3.900.000,00	0,00	UNIVERSIDADE FEDERAL DE SÃO PAULO	60.453.032\0001-74
579031	01.06.1123.00	27/12/2006	1.250.000,00	0,00	UNIVERSIDADE ESTADUAL DE LONDRINA	78.640.489\0001-53
579052	01.06.1106.00	27/12/2006	699.310,00	0,00	INSTITUTO AGRONÔMICO DO PARANÁ	75.234.757\0001-49
580058	01.06.1210.00	29/12/2006	1.200.000,00	0,00	FUNDAÇÃO ARY FRAUZINO PARA PESQUISA E CONTROLE DO CÂNCER	40.226.946\0001-95
580880	01.06.1233.00	29/12/2006	142.993,00	0,00	FUNDAÇÃO UNIVERSITÁRIA DE CARDIOLOGIA	92.898.550\0001-98
581202	01.06.1240.00	28/12/2006	821.912,00	0,00	UNIVERSIDADE ESTADUAL DE SANTA CRUZ	40.738.999\0001-95
581838	01.06.1277.00	29/12/2006	1.120.441,00	0,00	UNIVERSIDADE DO ESTADO DE SANTA CATARINA	83.891.283\0001-36
581839	01.06.1276.00	5/12/2006	600.000,00	0,00	FACULDADE DE MEDICINA DE SÃO JOSÉ DO RIO PRETO	00.326.036\0001-60
587235	01.06.0888.00	8/12/2006	3.643.193,00	0,00	FUNDAÇÃO EUCLIDES DA CUNHA DE APOIO INSTITUCIONAL À UFF	03.438.229\0001-09
	01.06.1279.00	29/12/2006	1.142.680,00	0,00	FUNDAÇÃO UNIVERSIDADE FEDERAL DE RONDÔNIA	04.418.943\0001-90

CHAMADA PÚBLICA: CT-AMAZÔNIA INFRA-ESTRUTURA - 01/2005

Código SIAFI	Código FINEP	Data Contratação	Valor Projeto	Valor Bolsas	Conveniente	CNPJ
555681	01.06.0161.00	28/3/2006	778.500,00	0,00	FUND. DE APOIO E DESENV. AO ENSINO, PESQ. E EXTENSÃO UNIVERSITÁRIA NO ACRE	02.646.829\0001-91
566039	01.06.0440.00	21/7/2006	531.000,00	0,00	FUNDAÇÃO DE APOIO AO HEMOAM - SANGUE NATIVO	02.827.461\0001-68
569755	01.06.0624.00	2/10/2006	1.521.400,00	0,00	EMPRESA BRASILEIRA DE PESQUISA AGROPECUÁRIA - EMBRAPA	00.348.003\0001-10

Chamada Pública: CT-INFO- SOFTWARE 01/2005

Código SIAFI	Código FINEP	Data Contratação	Valor Projeto	Valor Bolsas	Conveniente	CNPJ
555335	01.06.0131.00	16/3/2006	358.316,00	0,00	FUNDAÇÃO DE EMPREENDIMENTOS CIENTÍFICOS E TECNOLÓGICOS	37.116.704\0001-34
564245	01.06.0394.00	1/8/2006	307.195,00	0,00	UNIVERSIDADE FEDERAL DE JUIZ DE FORA	21.195.755\0001-69
573077	01.06.0780.00	21/11/2006	395.889,47	0,00	FUNDAÇÃO DE APOIO DA UNIVERSIDADE FEDERAL DO RIO GRANDE DO SUL	74.704.008\0001-75
573682	01.06.0802.00	24/11/2006	354.060,00	0,00	FUNDAÇÃO DE APOIO DA UNIVERSIDADE FEDERAL DO RIO GRANDE DO SUL	74.704.008\0001-75

CHAMADA PÚBLICA: CT-MINERAL - REDE GEODINÂMICA 01/2005

Código SIAFI	Código FINEP	Data Contratação	Valor Projeto	Valor Bolsas	Conveniente	CNPJ
553638	01.06.0060.00	6/2/2006	232.359,53	0,00	FUNDAÇÃO NORTE RIO GRANDENSE DE PESQUISA E CULTURA	08.469.280\0001-93
553644	01.06.0061.00	3/2/2006	173.427,87	0,00	FUNDAÇÃO DE APOIO E DESENV. DA UNIVERSIDADE FEDERAL DE MATO GROSSO	04.845.150\0001-57
555452	01.06.0140.00	14/2/2006	250.000,00	0,00	FUNDAÇÃO DE AMPARO E DESENVOLVIMENTO DA PESQUISA	05.572.870\0001-59
555663	01.06.0150.00	21/3/2006	142.813,40	0,00	FUNDAÇÃO DE APOIO DA UNIVERSIDADE FEDERAL DO RIO GRANDE DO SUL	74.704.008\0001-75
555664	01.06.0154.00	22/3/2006	202.250,00	0,00	FUNDAÇÃO DE APOIO À PESQUISA E À EXTENSÃO FAPEX-BA	14.645.162\0001-91
557883	01.06.0222.00	3/5/2006	249.973,35	0,00	UNIV. DO ESTADO DO RIO DE JANEIRO	33.540.014\0001-57
572656	01.06.0730.00	13/11/2006	214.500,00	0,00	FUNDAÇÃO DE EMPREENDIMENTOS CIENTÍFICOS E TECNOLÓGICOS	37.116.704\0001-34

ANEXO I - RELAÇÃO DE CONVÊNIOS ASSINADOS EM 2006

572732	01.06.0757.00	13/11/2006	234.918,25	0,00	FUNDAÇÃO DE APOIO À UNIVERSIDADE DE SÃO PAULO	68.314.830\0001-27
	01.06.1125.00	26/12/2006	249.758,00	0,00	UNIVERSIDADE ESTADUAL PAULISTA JÚLIO DE MESQUITA FILHO	48.031.918\0010-15

CHAMADA PÚBLICA: CT-HIDRO - Segurança de Barragens 02/2005

Código SIAFI	Código FINEP	Data Contratação	Valor Projeto	Valor Bolsas	Conveniente	CNPJ
553607	01.06.0053.00	3/2/2006	182.991,00	25.101,36	FUNDAÇÃO PADRE LEONEL FRANCA	28.019.214\0001-29
555679	01.06.0159.00	28/3/2006	41.250,00	8.694,36	FUND. DA UFPR PARA O DESENVOLVIMENTO DA CIÊNCIA, TECNOLOGIA E DA CULTURA	78.350.188\0001-95
555680	01.06.0160.00	28/3/2006	233.054,00	25.101,36	FUNDAÇÃO DE AMPARO E DESENVOLVIMENTO DA PESQUISA	05.572.870\0001-59
557860	01.06.0220.00	5/5/2006	174.564,96	16.734,24	FUNDAÇÃO CHRISTIANO OTTONI	18.218.909\0001-86
557912	01.06.0223.00	8/5/2006	68.953,60	5.796,24	FUNDAÇÃO DE APOIO À PESQUISA	00.799.205\0001-89
558198	01.06.0238.00	15/5/2006	145.005,04	0,00	FUNDAÇÃO DE EMPREENDIMENTOS CIENTÍFICOS E TECNOLÓGICOS	37.116.704\0001-34
559311	01.06.0275.00	12/6/2006	34.690,00	0,00	FUNDAÇÃO UNIVERSIDADE DE PASSO FUNDO	92.034.321\0001-25

Chamada Pública: CT-HIDRO-Águas em Aeroportos-03/2005

Código SIAFI	Código FINEP	Data Contratação	Valor Projeto	Valor Bolsas	Conveniente	CNPJ
563722	01.06.0360.00	19/7/2006	133.100,00	14.249,09	FUNDAÇÃO DE AMPARO E DESENVOLVIMENTO DA PESQUISA	05.572.870\0001-59
566445	01.06.0499.00	28/8/2006	116.375,00	38.589,89	FUNDAÇÃO UNIVERSIDADE DE PASSO FUNDO	92.034.321\0001-25
576622	01.06.1000.00	15/12/2006	358.018,49	37.652,04	FUNDAÇÃO DE CIÊNCIA, APLICAÇÕES E TECNOLOGIA ESPACIAIS	51.619.104\0001-10
577389	01.06.1065.00	21/12/2006	263.450,00	70.740,36	FUNDAÇÃO ARTHUR BERNARDES	20.320.503\0001-51
579927	01.06.1134.00	27/12/2006	79.430,00	0,00	ASSOCIAÇÃO INSTITUTO INTERNACIONAL DE ECOLOGIA E GERENCIAMENTO AMBIENTAL	04.747.735\0001-34
579929	01.06.1157.00	27/12/2006	234.300,00	78.057,72	FUNDAÇÃO CASIMIRO MONTENEGRO FILHO	64.037.492\0001-72
581034	01.06.1154.00	27/12/2006	321.350,00	54.766,80	FUNDAÇÃO DE APOIO À UNIVERSIDADE DE SÃO PAULO	68.314.830\0001-27

CHAMADA PÚBLICA: CT-HIDRO - BACIAS REPRESENTATIVAS 04/2005

Código SIAFI	Código FINEP	Data Contratação	Valor Projeto	Valor Bolsas	Conveniente	CNPJ
554853	01.06.0109.00	8/3/2006	135.160,00	12.071,58	FUNDAÇÃO DE DESENVOLVIMENTO DA PESQUISA	18.720.938\0001-41
555449	01.06.0121.00	15/3/2006	207.600,00	17.388,36	FUNDAÇÃO NORTE RIO GRANDENSE DE PESQUISA E CULTURA	08.469.280\0001-93
555682	01.06.0156.00	18/3/2006	336.425,00	23.009,58	FUNDAÇÃO CHRISTIANO OTTONI	18.218.909\0001-86
555683	01.06.0157.00	24/3/2006	179.085,00	23.184,72	FUNDAÇÃO UNIVERSITÁRIA DE DESENV. DE EXTENSÃO E PESQUISA	12.449.880\0001-67
557435	01.06.0205.00	25/3/2006	305.741,00	20.917,80	FUNDAÇÃO DE EMPREENDIMENTOS CIENTÍFICOS E TECNOLÓGICOS	37.116.704\0001-34
557436	01.06.0193.00	12/3/2006	376.525,00	31.730,58	FUND. COORD. DE PROJETOS, PESQUISAS E ESTUDOS TECNOLÓGICOS COPPETEC	72.060.999\0001-75
557760	01.06.0192.00	12/3/2006	225.857,08	24.142,92	FUNDAÇÃO DE APOIO À PESQUISA E À EXTENSÃO - PB	09.185.398\0001-52
559522	01.06.0271.00	2/6/2006	196.870,00	22.530,48	FUNDAÇÃO ESCOLA POLITÉCNICA DA BAHIA	15.255.367\0001-23
563751	01.06.0367.00	17/7/2006	334.770,00	28.981,20	FUNDAÇÃO DE ENSINO E ENGENHARIA DE SANTA CATARINA	82.895.327\0001-33
563951	01.06.0365.00	14/7/2006	224.131,00	11.592,24	ASSOCIAÇÃO TÉCNICO-CIENTÍFICA ERNESTO LUIZ DE OLIVEIRA JÚNIOR	08.846.230\0001-88
570447	01.06.0650.00	9/10/2006	358.957,65	36.693,84	FUNDAÇÃO DE APOIO AO DESENV. DA UNIVERSIDADE FEDERAL DE PERNAMBUCO	11.735.586\0001-59
573984	01.06.0816.00	29/11/2006	745.499,72	74.202,72	FUNDAÇÃO DE APOIO DA UNIVERSIDADE FEDERAL DO RIO GRANDE DO SUL	74.704.008\0001-75

Chamada Pública: MDS - Emp. Sol. AgroAlimentares 01/2005

Código SIAFI	Código FINEP	Data Contratação	Valor Projeto	Valor Bolsas	Conveniente	CNPJ
555420	01.06.0138.00	20/3/2006	175.755,50	0,00	FUNDAÇÃO DE APOIO E DESENVOLVIMENTO AO ENSINO PESQUISA E EXTENSÃO	00.703.697\0001-67
555450	01.06.0137.00	20/3/2006	157.486,00	0,00	INSTITUTO DE TECNOLOGIA SOCIAL	04.782.112\0001-00
555451	01.06.0139.00	14/2/2006	148.605,90	0,00	FUNDAÇÃO UNIVERSITÁRIA JOSÉ BONIFÁCIO	42.429.480\0001-50
555633	01.06.0146.00	22/3/2006	189.903,95	0,00	FUNDAÇÃO INTERUNIVERSITÁRIA DE ESTUDOS E PESQUISAS SOBRE O TRABALHO	01.318.855\0001-28
556772	01.06.0182.00	11/4/2006	195.287,70	0,00	PREFEITURA MUNICIPAL DE SÃO CARLOS	45.358.249\0001-01
557037	01.06.0198.00	17/4/2006	153.580,00	0,00	ASSOCIAÇÃO DOS PROTETORES DO MAR	02.483.111\0001-21
558630	01.06.0252.00	25/5/2006	185.815,00	0,00	PREFEITURA MUNICIPAL DE SANTARÉM	05.182.233\0001-76
563716	01.06.0361.00	21/7/2006	145.890,00	0,00	COOPERATIVA MISTA E DE TRABALHO ALTERNATIVA LTDA	94.480.217\0001-90
564622	01.06.0400.00	2/8/2006	109.500,00	0,00	FUNDAÇÃO DE APOIO AO CEFET DE QUÍMICA DE NILÓPOLIS	03.964.328\0001-16

ANEXO I - RELAÇÃO DE CONVÊNIOS ASSINADOS EM 2006

CARTA-CONVITE: MDS - ALIMENTAÇÃO ESCOLAR - 01/2005

Código SIAFI	Código FINEP	Data Contratação	Valor Projeto	Valor Bolsas	Conveniente	CNPJ
562427	01.06.0323.01	4/7/2006	3.000.000,00	0,00	ASSOCIAÇÃO BRASILEIRA DE NUTRIÇÃO	00.718.288\0001-34

CHAMADA PÚBLICA: MS/DECIT - IMPLANTES ORTOPÉDICOS 01/2005

Código SIAFI	Código FINEP	Data Contratação	Valor Projeto	Valor Bolsas	Conveniente	CNPJ
552397	01.06.0003.00	13/1/2006	820.650,00	100.588,56	FUNDAÇÃO DE APOIO DA UNIVERSIDADE FEDERAL DO RIO GRANDE DO SUL	74.704.008\0001-75
553615	01.06.0052.00	31/1/2006	1.336.750,00	130.131,84	FUND. DE APOIO INSTIT. AO DESENV. CIENTÍFICO E TECNOLÓGICO	66.991.647\0001-30
554016	01.06.0082.00	15/2/2006	711.499,65	273.544,80	FUNDAÇÃO DE DESENVOLVIMENTO DA UNICAMP	49.607.336\0001-06
554017	01.06.0079.00	14/2/2006	1.193.000,00	129.500,46	FUNDAÇÃO DE CIÊNCIA, APLICAÇÕES E TECNOLOGIA ESPACIAIS	51.619.104\0001-10
554165	01.06.0088.00	17/2/2006	934.150,00	162.779,04	FUNDAÇÃO PADRE LEONEL FRANCA	28.019.214\0001-29
554166	01.06.0081.00	13/2/2006	673.400,00	3.864,00	SENAI - DEPARTAMENTO REGIONAL BAHIA	03.795.071\0001-16
544619	01.06.0001.00	6/1/2006	258.500,00	0,00	FUNDAÇÃO DE ENSINO E ENGENHARIA DE SANTA CATARINA	82.895.327\0001-33
544620	01.06.0002.00	5/1/2006	194.040,00	5.796,24	FUNDAÇÃO DE APOIO DA UNIVERSIDADE FEDERAL DO RIO GRANDE DO SUL	74.704.008\0001-75
552396	01.06.0004.00	13/1/2006	207.650,00	0,00	FUNDAÇÃO RICARDO FRANCO	02.519.717\0001-70
558361	01.06.0243.00	16/5/2006	279.607,52	11.592,48	FUNDAÇÃO DIAMANTINENSE DE APOIO AO ENSINO PESQUISA E EXTENSÃO	02.799.206\0001-59

Chamada Pública: CT-INFRA - PROINFRA - 01/2004

Código SIAFI	Código FINEP	Data Contratação	Valor Projeto	Valor Bolsas	Conveniente	CNPJ
552388	01.06.0022.00	18/1/2006	200.000,00	0,00	INSTIT. DE APOIO AO DESENVOLV. DA UNIVERSIDADE ESTADUAL VALE DO ACARAÚ	05.130.881\0001-89
554803	01.06.0105.00	21/2/2006	500.000,00	0,00	FUNDAÇÃO DE DESENVOLVIMENTO DA PESQUISA AGROPECUÁRIA	50.276.237\0001-78
556702	01.06.0183.00	7/4/2006	178.940,00	0,00	FUNDAÇÃO UNIVERSIDADE REGIONAL DE BLUMENAU	82.662.958\0001-02

ENCOMENDA CT-PETRO - TEMAS ESTRATÉGICOS 01/2006

Código SIAFI	Código FINEP	Data Contratação	Valor Projeto	Valor Bolsas	Conveniente	CNPJ
580008	01.06.1171.00	28/12/2006	520.000,00	25.101,36	FUNDAÇÃO DE CIÊNCIA, APLICAÇÕES E TECNOLOGIA ESPACIAIS	51.619.104\0001-10
580010	01.06.1156.00	28/12/2006	452.186,10	123.933,60	FUNDAÇÃO RICARDO FRANCO	02.519.717\0001-70
580011	01.06.1153.00	28/12/2006	709.801,05	0,00	FUNDAÇÃO DE APOIO AO INSTITUTO DE PESQUISAS TECNOLÓGICAS	05.505.390\0001-75
580169	01.06.1221.00	29/12/2006	1.106.316,00	317.572,00	FUNDAÇÃO DE CIÊNCIA, APLICAÇÕES E TECNOLOGIAS ESPACIAS	51.619.104\0001-10
580170	01.06.1214.00	29/12/2006	2.930.550,00	228.194,64	CENTRO DE TECNOLOGIA EM DUTOS CESAR CENTRO DE ESTUDOS E SISTEMAS	07.309.657\0001-84
580171	01.06.1211.00	29/12/2006	1.419.004,65	54.766,80	AVANÇADOS DO RECIFE	01.203.327\0001-23
580172	01.06.1215.00	29/12/2006	5.885.250,00	228.194,64	CENTRO DE TECNOLOGIA EM DUTOS	07.309.657\0001-84
580782	01.06.1231.00	29/12/2006	628.500,00	55.998,96	FUNDAÇÃO DE APOIO DA UNIVERSIDADE FEDERAL DO RIO GRANDE DO SUL	74.704.008\0001-75
580783	01.06.1121.00	27/12/2006	482.460,00	168.051,12	FUNDAÇÃO DE APOIO DA UNIVERSIDADE FEDERAL DO RIO GRANDE DO SUL	74.704.008\0001-75

ENCOMENDA - CT-AQUAVIÁRIO - 01/2006

Código SIAFI	Código FINEP	Data Contratação	Valor Projeto	Valor Bolsas	Conveniente	CNPJ
577782	01.06.1085.00	26/12/2006	148.730,00	55.531,38	FUNDAÇÃO EUCLIDES DA CUNHA DE APOIO INSTITUCIONAL À UFF	03.438.229\0001-09
577783	01.06.1084.00	26/12/2006	760.568,64	35.901,36	SENAI-CIMATEC - CENTRO INTEGRADO DE MANUFATURA E TECNOLOGIA	03.795.071\0001-16
579933	01.06.1145.00	28/12/2006	736.507,00	18.252,00	FUND. COORD. DE PROJETOS, PESQUISAS E ESTUDOS TECNOLÓGICOS COPPETEC	72.060.999\0001-75
579934	01.06.1160.00	28/12/2006	798.883,00	0,00	FUNDAÇÃO PADRE LEONEL FRANCA	28.019.214\0001-29
579935	01.06.1143.00	28/12/2006	462.265,00	196.818,30	FUNDAÇÃO PADRE LEONEL FRANCA	28.019.214\0001-29
579936	01.06.1138.00	28/12/2006	287.000,00	122.449,08	FUNDAÇÃO UNIVERSITÁRIA JOSÉ BONIFÁCIO	42.429.480\0001-50
581842	01.06.1269.00	29/12/2006	318.980,00	0,00	FUNDAÇÃO DE APOIO AO INSTITUTO DE PESQUISAS TECNOLÓGICAS	05.505.390\0001-75

Encomenda Vertical de Projeto de Pesquisa

Código SIAFI	Código FINEP	Data Contratação	Valor Projeto	Valor Bolsas	Conveniente	CNPJ
562409	01.06.0325.00	30/6/2006	6.805.000,00	0,00	ASSOCIAÇÃO BRASILEIRA DAS INSTITUIÇÕES DE PESQUISA TECNOLÓGICA	00.631.739\0001-00
564099	01.06.0371.00	27/7/2006	769.500,00	0,00	ASSOCIAÇÃO INSTITUTO NACIONAL DE MATEMÁTICA PURA E APLICADA	03.447.568\0001-43

ANEXO I - RELAÇÃO DE CONVÊNIOS ASSINADOS EM 2006

567414	01.06.0547.00	11/9/2006	799.890,00	0,00	FUNDAÇÃO INTERUNIVERSITÁRIA DE ESTUDOS E PESQUISAS SOBRE O TRABALHO	01.318.855\0001-28
569885	01.06.0638.00	3/10/2006	189.000,00	0,00	FUNDAÇÃO APOLÔNIO SALLES DE DESENV. EDUCACIONAL - FADURPE	08.961.997\0001-58
571860	01.06.0714.00	25/10/2006	250.000,00	0,00	ASSOCIAÇÃO BRASILEIRA DAS INSTITUIÇÕES DE PESQUISA TECNOLÓGICA	00.631.739\0001-00
572640	01.06.0724.00	10/11/2006	50.000,00	0,00	ASSOCIAÇÃO BRASILEIRA DA INDÚSTRIA FARMOQUÍMICA	28.012.052\0001-05
572690	01.06.0728.00	13/11/2006	1.463.471,79	0,00	ASSOCIAÇÃO BRASILEIRA DAS INSTITUIÇÕES DE PESQUISA TECNOLÓGICA	00.631.739\0001-00
573760	01.06.0812.00	17/11/2006	535.916,00	22.051,14	FUNDAÇÃO PARA O INCREMENTO DA PESQUISA E DO APERF. INDUSTRIAL	47.035.662\0001-60
573985	01.06.0817.00	29/11/2006	450.000,00	0,00	ACADEMIA BRASILEIRA DE CIÊNCIAS	33.856.964\0001-95
574417	01.06.0837.00	4/12/2006	500.000,00	0,00	INSTITUTO TECNOLÓGICO INOVADOR	06.248.427\0001-90
574420	01.06.0832.00	1/12/2006	1.001.766,15	0,00	FACULDADES CATÓLICAS	33.555.921\0001-70
574657	01.06.0866.00	7/12/2006	330.149,06	0,00	INSTITUTO CRAVO ALBIN PARA PESQUISA E FOMENTO DAS FONTES DA MÚSICA POPULAR BRASILEIRA	04.364.740\0001-68
574733	01.06.0875.00	7/12/2006	2.515.521,53	284.102,64	FUNDAÇÃO DE APOIO À FÍSICA E À QUÍMICA	51.824.241\0001-96
574734	01.06.0879.00	6/12/2006	249.400,00	0,00	FUNDAÇÃO DE CIÊNCIA, APLICAÇÕES E TECNOLOGIA ESPACIAIS	51.619.104\0001-10
574740	01.06.0899.00	5/12/2006	610.000,00	0,00	ASSOCIAÇÃO NACIONAL DE TECNOLOGIA DO AMBIENTE CONSTRUÍDO - ANTAC	59.838.045\0001-82
574831	01.06.0907.00	6/12/2006	46.434,40	0,00	FUNDAÇÃO PARA O INCREMENTO DA PESQUISA E DO APERF. INDUSTRIAL	47.035.662\0001-60
574832	01.06.0882.00	8/12/2006	592.903,92	0,00	FUNDAÇÃO PADRE URBANO THIESEN	93.849.792\0001-54
574834	01.06.0883.00	8/12/2006	549.129,00	0,00	FUNDAÇÃO PADRE URBANO THIESEN	93.849.792\0001-54
574844	01.06.0905.00	11/12/2006	381.478,15	96.116,04	FUNDAÇÃO DE APOIO À PESQUISA AGROPECUÁRIA E AMBIENTAL	00.652.199\0001-32
574846	01.06.0891.00	8/12/2006	387.993,92	0,00	FUNDAÇÃO DE CIÊNCIA, APLICAÇÕES E TECNOLOGIA ESPACIAIS	51.619.104\0001-10
574847	01.06.0872.00	7/12/2006	3.476.644,00	0,00	FUNDAÇÃO DE APOIO À PESQUISA E AO DESENVOLVIMENTO	00.849.774\0001-91
574848	01.06.0889.00	8/12/2006	1.780.000,00	0,00	FUNDAÇÃO DE CIÊNCIA, APLICAÇÕES E TECNOLOGIA ESPACIAIS	51.619.104\0001-10
574851	01.06.0906.00	7/12/2006	45.360,00	0,00	ASSOCIAÇÃO BRASILEIRA DA INDÚSTRIA FARMOQUÍMICA	28.012.052\0001-05
575485	01.06.0911.00	5/12/2006	802.039,94	0,00	FUNDAÇÃO PARQUE DE ALTA TECNOLOGIA DA REGIÃO DE IPERÓ E ADJACÊNCIAS	71.558.068\0001-39
575486	01.06.0933.00	13/12/2006	1.846.472,06	150.608,16	FUNDAÇÃO DE APOIO À PESQUISA AGROPECUÁRIA E AMBIENTAL	00.652.199\0001-32
575653	01.06.0945.00	14/12/2006	3.186.300,00	0,00	INSTITUTO UNIVERSITÁRIO DE PESQUISAS DO RIO DE JANEIRO - SER. TÉCNICOS	74.050.360\0001-34
575655	01.06.0953.00	15/12/2006	995.755,00	0,00	FUNDAÇÃO DE CIÊNCIA, APLICAÇÕES E TECNOLOGIA ESPACIAIS	51.619.104\0001-10
576238	01.06.0979.00	15/12/2006	148.410,00	0,00	FUNDAÇÃO DE AMPARO E DESENVOLVIMENTO DA PESQUISA	05.572.870\0001-59
576239	01.06.0978.00	12/12/2006	142.800,00	0,00	FUNDAÇÃO NORTE RIO GRANDENSE DE PESQUISA E CULTURA	08.469.280\0001-93
576374	01.06.0952.00	12/12/2006	592.424,70	306.906,72	FUNDAÇÃO JOSÉ PELÚCIO FERREIRA	03.308.866\0001-52
576388	01.06.0968.00	15/12/2006	534.368,78	8.694,36	FUNDAÇÃO DE CIÊNCIA, APLICAÇÕES E TECNOLOGIA ESPACIAIS	51.619.104\0001-10
576398	01.06.0962.00	16/12/2006	#####	0,00	CENTRO DE PESQUISAS EM ENERGIA ELÉTRICA	42.288.886\0001-60
576404	01.06.0969.00	15/12/2006	295.187,52	0,00	FEDERAÇÃO DE ÓRGÃOS PARA ASSISTÊNCIA SOCIAL E EDUCACIONAL	33.700.956\0001-55
576597	01.06.0982.00	18/12/2006	128.520,00	141.480,96	ASSOC. DOS PESQ. DO EXPER. DE GRANDE ESCALA DA BIOSFERA ATMOSF. AMAZONIA	04.068.728\0001-06
576600	01.06.0986.00	18/12/2006	300.000,00	0,00	FUNDAÇÃO DE APOIO A UNIVERSIDADE DO RIO DE JANEIRO-UNIRIO	06.265.414\0001-29
576603	01.06.0985.00	18/12/2006	846.755,19	0,00	FUNDAÇÃO DE CIÊNCIA, APLICAÇÕES E TECNOLOGIA ESPACIAIS	51.619.104\0001-10
576610	01.06.1020.00	19/12/2006	317.999,08	0,00	Associação Nacional dos Trabalhadores em Empresas de Autogestão e Participação Acionária	00.532.332\0001-17
576612	01.06.1002.00	19/12/2006	49.544,79	18.104,79	FUNDAÇÃO UNIVERSITÁRIA JOSÉ BONIFÁCIO	42.429.480\0001-50
576623	01.06.1019.00	14/12/2006	232.121,80	59.606,28	FUNDAÇÃO PARQUE TECNOLÓGICO DA PARAÍBA	09.261.843\0001-16
576625	01.06.0951.00	15/12/2006	2.493.960,00	178.372,20	FUNDAÇÃO DE CIÊNCIA, APLICAÇÕES E TECNOLOGIA ESPACIAIS	51.619.104\0001-10
576940	01.06.1044.00	19/12/2006	211.344,00	0,00	ASSOCIAÇÃO FRANCISCANA DE ENSINO SENHOR BOM JESUS	76.497.338\0001-62
577370	01.06.1051.00	21/12/2006	418.000,00	252.000,00	FUNDAÇÃO DE EMPREENDIMENTOS CIENTÍFICOS E TECNOLÓGICOS	37.116.704\0001-34
577371	01.06.1015.00	19/12/2006	128.312,00	0,00	FUNDAÇÃO DE CIÊNCIA, APLICAÇÕES E TECNOLOGIA ESPACIAIS	51.619.104\0001-10
577374	01.06.1025.00	20/12/2006	165.375,00	0,00	CENTRO DE AÇÃO COMUNITÁRIA	30.479.869\0001-21

ANEXO I - RELAÇÃO DE CONVÊNIOS ASSINADOS EM 2006

577388	01.06.1070.00	21/12/2006	153.480,00	0,00	FUNDAÇÃO DE EMPREENDIMENTOS CIENTÍFICOS E TECNOLÓGICOS	37.116.704\0001-34
577390	01.06.1053.00	21/12/2006	20.500,00	0,00	ABIFINA - Associação Brasileira das Inds. Química Fina, Biotec e Espec.	56.090.970\0001-80
577391	01.06.1028.00	20/12/2006	301.790,00	90.791,16	ASSOCIAÇÃO TÉCNICO-CIENTÍFICA ERNESTO LUIZ DE OLIVEIRA JÚNIOR	08.846.230\0001-88
577392	01.06.1024.00	19/12/2006	99.940,00	0,00	ASSOCIAÇÃO DOS AMIGOS DA ARTE POPULAR BRASILEIRA	03.360.608\0001-15
577398	01.06.1072.00	22/12/2006	2.042.960,00	152.890,32	FUNDAÇÃO NORTE RIO GRANDENSE DE PESQUISA E CULTURA	08.469.280\0001-93
578922	01.06.1111.00	27/12/2006	178.000,00	0,00	ASSOCIAÇÃO VIDA BRASIL	01.319.754\0001-71
579007	01.06.1118.00	27/12/2006	581.931,00	0,00	FUNDAÇÃO DE CIÊNCIA, APLICAÇÕES E TECNOLOGIA ESPACIAIS	51.619.104\0001-10
579010	01.06.1115.00	27/12/2006	2.542.390,70	157.454,64	FUNDAÇÃO DE APOIO À CIÊNCIA, TECNOLOGIA E EDUCAÇÃO	02.331.533\0001-81
579014	01.06.1103.00	26/12/2006	1.871.732,00	127.179,36	FUNDAÇÃO DE APOIO À PESQUISA	00.799.205\0001-89
579015	01.06.1117.00	21/12/2006	448.182,35	0,00	FUND. DE APOIO INSTIT. AO DESENV. CIENTÍFICO E TECNOLÓGICO	66.991.647\0001-30
579019	01.06.1081.00	26/12/2006	349.125,00	0,00	FUNDAÇÃO UNIVERSIDADE DO TOCANTINS	01.637.536\0001-85
579025	01.06.1122.00	27/12/2006	101.745,36	168.254,64	ASSOCIAÇÃO BRASILEIRA DAS INSTITUIÇÕES DE PESQUISA TECNOLÓGICA	00.631.739\0001-00
579895	01.06.1132.00	27/12/2006	1.600.712,30	0,00	GENIUS INSTITUTO DE TECNOLOGIA	03.521.618\0001-95
579920	01.06.1141.00	28/12/2006	3.563.784,00	0,00	FUNDAÇÃO DE APOIO DA UNIVERSIDADE FEDERAL DO RIO GRANDE DO SUL	74.704.008\0001-75
579924	01.06.1135.00	27/12/2006	239.280,00	0,00	FUNDAÇÃO PARA O INCREMENTO DA PESQUISA E DO APERF. INDUSTRIAL	47.035.662\0001-60
579932	01.06.1127.00	27/12/2006	3.663.488,80	36.511,20	FACS	13.526.884\0001-64
579939	01.06.1144.00	28/12/2006	1.197.000,00	0,00	FUND. COORD. DE PROJETOS, PESQUISAS E ESTUDOS TECNOLÓGICOS COPPETEC	72.060.999\0001-75
580012	01.06.1216.00	29/12/2006	1.347.515,00	52.484,88	FUNDAÇÃO UNIVERSIDADE REGIONAL DE BLUMENAU	82.662.958\0001-02
580031	01.06.1189.00	28/12/2006	4.507.042,07	0,00	UNIÃO BRASILEIRA DE EDUCAÇÃO E ASSISTÊNCIA	88.630.413\0001-09
580050	01.06.1201.00	28/12/2006	753.317,32	75.304,08	FUNDAÇÃO DE CIÊNCIA, APLICAÇÕES E TECNOLOGIA ESPACIAIS	51.619.104\0001-10
580062	01.06.1179.00	28/12/2006	561.351,44	0,00	FUNDAÇÃO PARA INOVAÇÕES TECNOLÓGICAS - FITEC	01.955.808\0004-38
580173	01.06.1219.00	29/12/2006	3.393.275,28	0,00	UNIÃO BRASILEIRA DE EDUCAÇÃO E ASSISTÊNCIA	88.630.413\0001-09
580178	01.06.1217.00	29/12/2006	3.563.334,74	541.962,72	FUNDAÇÃO DE APOIO UNIVERSITÁRIO	21.238.738\0001-61
581045	01.06.1245.00	29/12/2006	995.429,40	0,00	FUNDAÇÃO CASIMIRO MONTENEGRO FILHO	64.037.492\0001-72
581206	01.06.1152.00	28/12/2006	1.958.379,22	0,00	Instituto de Desenvolvimento Comunitário e Participação Social	07.387.415\0001-09
581229	01.06.1246.00	28/12/2006	393.833,45	0,00	FUNDAÇÃO DE APOIO À PESQUISA E À EXTENSÃO FAPEX-BA	14.645.162\0001-91
	01.06.1185.00	28/12/2006	137.542,00	162.448,81	FUNDO DE FOMENTO A MINERAÇÃO	03.609.406\0001-64
	01.06.1027.00	19/12/2006	200.000,00	0,00	FUNDAÇÃO CASIMIRO MONTENEGRO FILHO	64.037.492\0001-72

Encomenda Vertical de Infra-Estrutura

Código SIAFI	Código FINEP	Data Contratação	Valor Projeto	Valor Bolsas	Convenente	CNPJ
573983	01.06.0818.00	29/11/2006	9.832.000,00	0,00	FUNDAÇÃO ARTHUR BERNARDES	20.320.503\0001-51

Encomenda CT-INFO - SOFTWARE 11/2005

Código SIAFI	Código FINEP	Data Contratação	Valor Projeto	Valor Bolsas	Convenente	CNPJ
557464	01.06.0209.00	27/4/2006	239.600,00	40.495,22	UNIÃO BRASILEIRA DE EDUCAÇÃO E ASSISTÊNCIA	88.630.413\0001-09
562510	01.06.0330.00	6/7/2006	447.600,00	0,00	FUNDAÇÃO UNIVERSITÁRIA DE BRASÍLIA	03.151.583\0001-40
563162	01.06.0272.00	12/6/2006	499.340,00	0,00	CESAR CENTRO DE ESTUDOS E SISTEMAS AVANÇADOS DO RECIFE	01.203.327\0001-23
564053	01.06.0369.00	21/7/2006	408.348,00	0,00	FUNDAÇÃO DE DESENVOLVIMENTO DA UNICAMP	49.607.336\0001-06
564244	01.06.0391.00	31/7/2006	497.264,00	0,00	UNIÃO BRASILEIRA DE EDUCAÇÃO E ASSISTÊNCIA	88.630.413\0001-09

Encomenda MS/DECIT - IMPLANTES ORTOPÉDICOS 11/2005 AT 1

Código SIAFI	Código FINEP	Data Contratação	Valor Projeto	Valor Bolsas	Convenente	CNPJ
574577	01.06.0848.00	6/12/2006	988.103,76	0,00	INSTITUTO DE PESQUISAS TECNOLÓGICAS DO ESTADO DE SÃO PAULO S. A	60.633.674\0001-55
574593	01.06.0847.00	6/12/2006	1.183.800,00	25.101,36	FUNDAÇÃO DE APOIO DA UNIVERSIDADE FEDERAL DO RIO GRANDE DO SUL	74.704.008\0001-75
574594	01.06.0849.00	6/12/2006	972.931,31	48.103,68	FUNDAÇÃO CENTROS DE REFERÊNCIA EM TECNOLOGIAS INOVADORAS	78.626.363\0001-24

ANEXO I - RELAÇÃO DE CONVÊNIOS ASSINADOS EM 2006

580063 01.06.1181.00 28/12/2006 989.571,19 10.867,95 FUND. DE APOIO AO ENSINO, PESQ. E ASSIST. DO HOSPITAL DAS CLÍNICAS DA FAC. DE MEDICINA DE RIBEIRÃO PRETO DA USP 57.722.118\0001-40

Código SIAFI	Código FINEP	Data Contratação	Encomenda Vertical		Conveniente	CNPJ
			Valor Projeto	Valor Bolsas		
552076	01.06.0017.00	16/1/2006	747.237,22	0,00	INSTITUTO DE TEC. E DESENVOLVIMENTO DE QUALIDADE - INTEDEQ	04.673.103\0001-73
552077	01.06.0009.01	16/1/2006	138.737,94	0,00	PREFEITURA MUNICIPAL DE RIO DAS FLORES	29.179.454\0001-53
552135	01.06.0016.00	16/1/2006	349.640,00	0,00	INSTITUTO AMOR PELA VIDA	05.778.821\0001-77
552173	01.06.0018.00	13/1/2006	599.760,00	0,00	INSTITUTO AMOR PELA VIDA	05.778.821\0001-77
552201	01.06.0023.00	16/1/2006	589.400,00	0,00	CESAR CENTRO DE ESTUDOS E SISTEMAS AVANÇADOS DO RECIFE	01.203.327\0001-23
552394	01.06.0007.00	16/1/2006	715.482,97	78.567,96	FUNDAÇÃO NORTE RIO GRANDENSE DE PESQUISA E CULTURA	08.469.280\0001-93
552398	01.06.0012.01	16/1/2006	335.820,00	0,00	FUNDAÇÃO UNIVERSITÁRIA JOSÉ BONIFÁCIO	42.429.480\0001-50
552399	01.06.0013.00	13/1/2006	321.944,50	0,00	ASSESSORIA E SERVIÇOS A PROJETOS EM AGRICULTURA ALTERNATIVA	35.796.341\0001-08
552400	01.06.0010.00	16/1/2006	4.158.232,38	523.707,48	FUNDAÇÃO MÉDICA DO RIO GRANDE DO SUL	94.391.901\0001-03
552401	01.06.0014.01	16/1/2006	161.700,00	0,00	AÇÃO COMUNITÁRIA DO BRASIL/RJ	33.628.769\0001-08
552402	01.06.0025.00	18/1/2006	614.313,00	193.464,00	FUNDAÇÃO NORTE RIO GRANDENSE DE PESQUISA E CULTURA	08.469.280\0001-93
552405	01.06.0020.02	18/1/2006	92.490,00	0,00	FUNDAÇÃO EUCLIDES DA CUNHA DE APOIO INSTITUCIONAL À UFF	03.438.229\0001-09
552608	01.06.0035.00	23/1/2006	1.179.729,05	555.912,12	FUND. DE APOIO AO DESENVOLVIMENTO DA UNIVERSIDADE FEDERAL DE PERNAMBUCO	11.735.586\0001-59
552609	01.06.0037.00	23/1/2006	656.507,10	43.492,90	FUNDAÇÃO DE APOIO À PESQUISA E À EXTENSÃO FAPEX-BA	14.645.162\0001-91
552655	01.06.0027.00	17/1/2006	1.611.444,40	0,00	INSTITUTO BRASILEIRO DE CULTURA E EDUCAÇÃO - IBRAE	05.762.876\0001-99
552656	01.06.0046.00	25/1/2006	1.435.949,00	0,00	REDE DE DESENVOLVIMENTO ENSINO E SOCIEDADE	02.751.277\0001-81
552658	01.06.0033.01	23/1/2006	40.000,00	0,00	FUND. COORD. DE PROJETOS, PESQUISAS E ESTUDOS TECNOLÓGICOS COPPETEC	72.060.999\0001-75
553579	01.06.0048.02	1/2/2006	71.896,28	27.999,48	FUNDAÇÃO DE AMPARO E DESENVOLVIMENTO DA PESQUISA	05.572.870\0001-59
553616	01.06.0054.01	3/2/2006	2.360.200,00	0,00	FUNDAÇÃO BIRMAN	06.905.651\0001-07
553617	01.06.0056.01	2/2/2006	165.000,00	0,00	CENTRO DE ESTUDOS E PROJETOS DO NORDESTE	02.932.327\0001-27
553639	01.06.0062.00	6/2/2006	2.484.582,98	0,00	Depto. Intersindical de Estatística e Estudos Sócio-Econômicos	60.964.996\0001-87
553800	01.06.0071.00	5/2/2006	2.514.217,94	271.932,12	FUNDAÇÃO PARA O DESENVOLVIMENTO CIENTÍFICO E TECNOLÓGICO EM SAÚDE	02.385.669\0001-74
553801	01.06.0066.00	13/2/2006	801.000,00	0,00	FUNDAÇÃO UNIVERSITÁRIA JOSÉ BONIFÁCIO	42.429.480\0001-50
553804	01.06.0069.01	13/2/2006	100.000,00	0,00	FUNDAÇÃO DE DESENVOLVIMENTO DA PESQUISA	18.720.938\0001-41
554854	01.06.0111.00	7/3/2006	684.100,00	0,00	CENTRO ATIVO DE PROGRAMAS SOCIAIS	03.638.124\0001-95
554855	01.06.0110.00	3/3/2006	675.528,00	0,00	Centro Internacional de Estudos e Pesquisas sobre a Infância	05.235.538\0001-07
555278	01.06.0117.01	14/3/2006	434.600,00	0,00	PÓLIS - INSTITUTO DE ESTUDOS FORMAÇÃO E ASSESSORIA EM POLÍTICAS SOCIAIS	57.752.206\0001-95
555280	01.06.0116.01	14/3/2006	96.317,00	0,00	FUNDAÇÃO EUCLIDES DA CUNHA DE APOIO INSTITUCIONAL À UFF	03.438.229\0001-09
555281	01.06.0115.00	8/3/2006	4.575.359,98	#####	FUNDAÇÃO FACULDADE DE MEDICINA	56.577.059\0001-00
555453	01.06.0120.01	15/3/2006	94.203,76	5.796,24	FUNDAÇÃO DE APOIO À PESQUISA E À EXTENSÃO FAPEX-BA	14.645.162\0001-91
555481	01.06.0145.00	16/3/2006	473.460,00	0,00	UNIVERSIDADE DE SÃO PAULO	63.025.530\0024-09
555629	01.06.0147.00	14/3/2006	200.000,00	0,00	ASSOC. PARA PROMOÇÃO DA EXCELÊNCIA DO SOFTWARE BRASILEIRO - SOFTEX	01.679.152\0001-25
556274	01.06.0167.00	4/4/2006	3.353.952,00	0,00	ACADEMIA BRASILEIRA DE CIÊNCIAS	33.856.964\0001-95
556278	01.06.0171.00	31/3/2006	575.000,00	0,00	FUNDAÇÃO DE APOIO AO DESENV. DA UNIVERSIDADE FEDERAL DE PERNAMBUCO	11.735.586\0001-59
556280	01.06.0172.00	4/4/2006	422.458,44	103.426,08	FUNDAÇÃO DE APOIO AO DESENV. DA UNIVERSIDADE FEDERAL DE PERNAMBUCO	11.735.586\0001-59
556305	01.06.0176.00	5/4/2006	185.000,00	0,00	INSTITUTO AGROPOLOS DO CEARÁ	04.867.567\0001-10
556854	01.06.0188.00	11/4/2006	69.950,00	0,00	FUNDAÇÃO DE APOIO AO DESENVOLVIMENTO DA COMPUTAÇÃO CIENTÍFICA	06.220.430\0001-03
557659	01.06.0212.00	26/3/2006	2.660.921,80	287.715,60	FUNDAÇÃO DE APOIO À PESQUISA E À EXTENSÃO FAPEX-BA	14.645.162\0001-91
557986	01.06.0229.00	9/5/2006	972.000,00	0,00	FUNDAÇÃO EDUCACIONAL CHARLES DARWIN	03.078.688\0001-10
558441	01.06.0249.00	23/5/2006	468.800,00	171.977,50	FACS	13.526.884\0001-64
558892	01.06.0260.00	26/5/2006	972.405,00	0,00	INSTITUTO DE ESTUDOS, PESQUISAS E PROJETOS DA UECE	00.977.419\0001-06
559312	01.06.0278.00	9/6/2006	3.704.712,74	300.773,56	FUNDAÇÃO DE DESENVOLVIMENTO DA PESQUISA	18.720.938\0001-41

ANEXO I - RELAÇÃO DE CONVÊNIOS ASSINADOS EM 2006

559360	01.06.0291.00	12/6/2006	1.000.000,00	0,00	FUNDAÇÃO NORTE RIO GRANDENSE DE PESQUISA E CULTURA	08.469.280\0001-93
559393	01.06.0290.00	12/6/2006	1.000.000,00	0,00	FUNDAÇÃO DE APOIO AO DESENV. DA UNIVERSIDADE FEDERAL DE PERNAMBUCO	11.735.586\0001-59
559541	01.06.0298.00	17/5/2006	1.000.000,00	0,00	FUNDAÇÃO ESCOLA POLITÉCNICA DA BAHIA	15.255.367\0001-23
560488	01.06.0300.00	27/6/2006	2.193.544,62	270.949,74	FUNDAÇÃO CECILIANO ABEL DE ALMEIDA	27.414.879\0001-74
561200	01.06.0303.00	27/6/2006	173.550,00	26.305,80	FUNDAÇÃO DE CIÊNCIA, APLICAÇÕES E TECNOLOGIA ESPACIAIS	51.619.104\0001-10
562254	01.06.0318.00	28/6/2006	301.820,00	0,00	INSTITUTO DE TECNOLOGIA APLICADA E INOVAÇÃO	01.573.107\0001-91
562425	01.06.0322.00	3/7/2006	1.493.871,50	206.128,50	FUNDAÇÃO DE DESENVOLVIMENTO REGIONAL	26.124.982\0001-17
562891	01.06.0340.00	10/7/2006	#####	0,00	AGÊNCIA NACIONAL DO PETRÓLEO, GÁS NATURAL E BIOCOMBUSTÍVEIS	02.313.673\0001-27
563241	01.06.0358.00	19/7/2006	62.100,00	37.834,92	CENTRO FEDERAL DE EDUCAÇÃO TECNOLÓGICA DO ESPÍRITO SANTO	36.048.874\0001-66
563717	01.06.0362.00	21/7/2006	123.319,84	0,00	FUNDAÇÃO CEARENSE DE PESQUISA E CULTURA	05.330.436\0001-62
566084	01.06.0470.00	21/8/2006	118.912,40	0,00	FUND. DE APOIO À EDUC., PESQ. E DESENV. CIENT. E TECN. DE CAMPOS DO GOYTACAZES	04.016.579\0001-31
566873	01.06.0514.00	31/8/2006	140.894,98	0,00	FUNDAÇÃO SANTO ANDRE	57.538.696\0001-21
566932	01.06.0516.00	30/8/2006	149.815,00	0,00	FUNDAÇÃO PARA O DESENVOLVIMENTO DA UNESP	57.394.652\0001-75
568261	01.06.0574.00	19/9/2006	149.458,00	0,00	FUNDAÇÃO INTERUNIVERSITÁRIA DE ESTUDOS E PESQUISAS SOBRE O TRABALHO	01.318.855\0001-28
569527	01.06.0600.00	26/9/2006	1.400.000,00	0,00	ABES - ASSOCIAÇÃO BRASILEIRA DE ENGENHARIA SANITÁRIA E AMBIENTAL	33.945.015\0001-81
569757	01.06.0620.00	21/9/2006	382.290,00	93.907,68	FUNDAÇÃO DE APOIO À PESQUISA E À EXTENSÃO - PB	09.185.398\0001-52
570123	01.06.0647.00	4/10/2006	143.780,00	0,00	FUND. DE APOIO À PESQUISA, AO ENSINO E À CULTURA DE MATO GROSSO DO SUL	01.754.243\0001-88
570915	01.06.0656.00	3/10/2006	100.180,00	0,00	FUNDAÇÃO UNIVERSITÁRIA DO DESENVOLVIMENTO DO OESTE	82.804.642\0001-08
571048	01.06.0669.00	20/10/2006	250.000,00	0,00	ASSOCIAÇÃO BRASILEIRA DA INDÚSTRIA DO PLÁSTICO	62.877.287\0001-90
571320	01.06.0678.00	23/10/2006	145.970,00	0,00	FUNDAÇÃO DE APOIO À PESQUISA, AO ENSINO E A CULTURA	15.513.690\0001-50
571321	01.06.0684.00	24/10/2006	132.795,70	0,00	FUNDAÇÃO DE APOIO AO ENSINO, PESQUISA E EXTENSÃO DE ITAJUBÁ	00.662.065\0001-00
572708	01.06.0752.00	1/11/2006	378.622,00	0,00	SENAI - CENTRO DE TECNOLOGIA DA INDÚSTRIA QUÍMICA E TÊXTIL	03.851.105\0001-42
574735	01.06.0869.00	30/11/2006	198.920,00	0,00	INSTITUTO DE DESENVOLVIMENTO INTEGRADO PARA O SEMI-ÁRIDO	05.250.775\0001-39
574755	01.06.0886.00	8/12/2006	137.266,00	0,00	FUNDAÇÃO UNIVERSITÁRIA JOSÉ BONIFÁCIO	42.429.480\0001-50
574870	01.06.0898.00	8/12/2006	200.000,00	0,00	ACADEMIA BRASILEIRA DE CIÊNCIAS	33.856.964\0001-95
579892	01.06.1147.00	27/12/2006	997.500,00	0,00	FUNDAÇÃO DE DESENVOLVIMENTO DA PESQUISA	18.720.938\0001-41
579940	01.06.1139.00	28/12/2006	196.812,00	0,00	FUNDAÇÃO DE APOIO À UNIVERSIDADE DE SÃO PAULO	68.314.830\0001-27
580060	01.06.1184.00	28/12/2006	126.756,60	0,00	FUNDAÇÃO INTERUNIVERSITÁRIA DE ESTUDOS E PESQUISAS SOBRE O TRABALHO	01.318.855\0001-28
580061	01.06.1213.00	29/12/2006	199.992,50	0,00	CENTRO DE EDUCAÇÃO, ESTUDOS E PESQUISA	02.809.261\0001-82
586528	01.06.1259.00	29/12/2006	199.501,98	0,00	FUNDAÇÃO DE DESENVOLVIMENTO AGROPECUÁRIO DO ESPÍRITO SANTO	05.944.659\0001-10
569552	01.06.0603.00	29/9/2006	132.489,00	0,00	FUNDAÇÃO DE DESENVOLVIMENTO CIENTÍFICO E CULTURAL	07.905.127\0001-07

Encomenda Vertical Infra-Estrutura

Código SIAFI	Código FINEP	Data Contratação	Valor Projeto	Valor Bolsas	Convenente	CNPJ
552404	01.06.0021.00	17/1/2006	672.200,00	0,00	CENTRO DE CIÊNCIA, TECNOLOGIA E INOVAÇÃO DO PÓLO INDUSTRIAL DE MANAUS	05.577.699\0001-70
554110	01.06.0086.01	10/2/2006	672.227,00	0,00	FUNDAÇÃO DE APOIO INSTITUCIONAL RIO SOLIMÕES	02.806.229\0001-43

Encomenda FINEP/FNS

Código SIAFI	Código FINEP	Data Contratação	Valor Projeto	Valor Bolsas	Convenente	CNPJ
553580	01.06.0049.00	31/1/2006	1.216.956,00	0,00	FUNDAÇÃO PARA O DESENVOLVIMENTO CIENTÍFICO E TECNOLÓGICO EM SAÚDE	02.385.669\0001-74

Encomenda CT Verde-Amarelo Geral

Código SIAFI	Código FINEP	Data Contratação	Valor Projeto	Valor Bolsas	Convenente	CNPJ
--------------	--------------	------------------	---------------	--------------	------------	------

ANEXO I - RELAÇÃO DE CONVÊNIOS ASSINADOS EM 2006

574852	01.06.0893.00	8/12/2006	350.000,00	0,00	FUND. DE APOIO INSTIT. AO DESENVOLVIMENTO CIENTÍFICO E TECNOLÓGICO	66.991.647\0001-30
--------	---------------	-----------	------------	------	--	--------------------

Código SIAFI	Código FINEP	Data Contratação	Encomenda FNDCT		Conveniente	CNPJ
			Valor Projeto	Valor Bolsas		
555480	01.06.0144.00	20/3/2006	449.700,00	0,00	VIA PÚBLICA - INSTITUTO PARA O DESENVOLVIMENTO DA GESTÃO PÚBLICA E DAS ORGANIZAÇÕES DE INTERESSE PÚBLICO	04.546.064\0001-43

A.3 APOIO A EVENTOS

Código SIAFI	Código FINEP	Data Contratação	Apóio a Eventos C,T&I - Módulo I - Internacionais e Nacionais		Conveniente	CNPJ
			Valor Projeto	Valor Bolsas		
557829	01.06.0217.00	3/5/2006	30.000,00	0,00	Sociedade Brasileira de Física	52.444.700\0001-79
557907	01.06.0224.00	8/5/2006	35.000,00	0,00	REDE DE TECNOLOGIA DO RIO DE JANEIRO	39.092.812\0001-40
557997	01.06.0218.00	4/5/2006	40.000,00	0,00	ASSOCIAÇÃO BRASILEIRA DA INDÚSTRIA FARMOQUÍMICA	28.012.052\0001-05
557998	01.06.0227.00	4/5/2006	20.000,00	0,00	Fund. de Apoio à Pesquisa e ao Desenvolvimento Agropecuário e Florestal da Amazônia	03.567.986\0001-74
558069	01.06.0231.00	4/5/2006	20.000,00	0,00	SOCIEDADE BRASILEIRA DE GENÉTICA	50.663.269\0001-26
558070	01.06.0230.00	5/5/2006	30.000,00	0,00	ASSOC. DOS PESQ. DO EXPER. DE GRANDE ESCALA DA BIOSFERA ATMOSF. AMAZONIA	04.068.728\0001-06
558192	01.06.0233.00	12/5/2006	30.000,00	0,00	FUNDAÇÃO DE CIÊNCIA, APLICAÇÕES E TECNOLOGIA ESPACIAIS	51.619.104\0001-10
558193	01.06.0236.00	8/5/2006	38.218,00	0,00	ABIFINA - Associação Brasileira das Inds. Química Fina, Biotec e Espec.	56.090.970\0001-80
558194	01.06.0237.00	12/5/2006	39.613,00	0,00	INSTITUTO BRASILEIRO DE PETRÓLEO E GÁS - IBP	33.634.254\0001-10
558195	01.06.0235.00	9/5/2006	35.000,00	0,00	SENAI - DPTO REG. RIO GRANDE DO SUL	03.775.069\0001-85
558196	01.06.0232.00	2/5/2006	21.400,00	0,00	FUND. DE APOIO À TECNOLOGIA E CIÊNCIA	89.252.431\0001-59
558244	01.06.0241.00	9/5/2006	20.000,00	0,00	FUNDAÇÃO CPQD CENTRO DE PESQUISA E DESENVOLVIMENTO EM TELECOMUNICAÇÕES	02.641.663\0001-10
558245	01.06.0240.00	15/5/2006	17.000,00	0,00	NÚCLEO REGIONAL DO INSTITUTO EUVALDO LODI DE PERNAMBUCO	11.000.361\0001-54
558246	01.06.0239.00	10/5/2006	20.000,00	0,00	SOCIEDADE BRASILEIRA PRÓ-INOVAÇÃO TECNOLÓGICA	05.049.634\0001-52
558369	01.06.0244.00	2/5/2006	30.000,00	0,00	ACADEMIA BRASILEIRA DE CIÊNCIAS	33.856.964\0001-95
558388	01.06.0248.00	19/5/2006	25.000,00	0,00	SOCIEDADE BRASILEIRA DE COMPUTAÇÃO	29.532.264\0001-78
558389	01.06.0246.00	15/5/2006	35.000,00	0,00	ASSOCIAÇÃO BRASILEIRA DA INDÚSTRIA DE MÁQUINAS E EQUIPAMENTOS	46.390.209\0001-00
558390	01.06.0245.00	17/5/2006	30.000,00	0,00	Associação Brasileira de Corrosão	33.988.536\0001-16
558590	01.06.0250.00	19/5/2006	20.000,00	0,00	UNIVERSIDADE FEDERAL DE SANTA MARIA	95.591.764\0001-05
558893	01.06.0255.00	29/5/2006	20.000,00	0,00	Associação Brasileira de Física Médica	02.091.077\0001-40
558913	01.06.0259.00	1/6/2006	40.000,00	0,00	CÂMARA DE DIRIGENTES LOJISTAS DE PELOTAS	87.441.440\0001-62
558930	01.06.0254.00	22/5/2006	20.000,00	0,00	ASSOCIAÇÃO BRASILEIRA DE CERÂMICA	61.615.977\0001-08
558932	01.06.0257.00	29/5/2006	10.000,00	0,00	INSTITUTO EUVALDO LODI - NR/MS	15.411.218\0001-06
558933	01.06.0258.01	24/5/2006	22.000,00	0,00	FUND. GETÚLIO VARGAS - RIO DE JANEIRO	33.641.663\0001-44
559079	01.06.0261.00	30/5/2006	30.000,00	0,00	ASSOC. NACIONAL DE PESQUISA, DESENV. E ENGENHARIA DAS EMPRESAS INOVADORAS	53.585.212\0001-44
559080	01.06.0263.00	25/5/2006	10.000,00	0,00	INSTITUTO EUVALDO LODI - NÚCLEO REGIONAL DO RIO GRANDE DO NORTE	08.431.454\0001-29
559305	01.06.0274.00	31/5/2006	30.000,00	0,00	FUND. COORD. DE PROJETOS, PESQUISAS E ESTUDOS TECNOLÓGICOS COPPETEC	72.060.999\0001-75
559306	01.06.0279.00	5/6/2006	30.000,00	0,00	FUNDAÇÃO DE DESENVOLVIMENTO DA UNICAMP	49.607.336\0001-06
559307	01.06.0276.00	12/6/2006	25.000,00	0,00	INSTITUTO BRASILEIRO DE ENERGIA E MATERIAIS	05.513.306\0001-65
559356	01.06.0284.00	8/6/2006	20.000,00	0,00	SINDICATO INTERMUNICIPAL DAS INDÚSTRIAS DE MARCENARIA DE UBÁ	26.119.354\0001-43
559357	01.06.0283.00	12/6/2006	25.000,00	0,00	FUNDAÇÃO DE DESENVOLVIMENTO DA PESQUISA AGROPECUÁRIA	50.276.237\0001-78
559358	01.06.0282.00	5/6/2006	15.000,00	0,00	FUNDAÇÃO DE APOIO À PESQUISA E À EXTENSÃO - PB	09.185.398\0001-52
559359	01.06.0281.00	12/6/2006	20.000,00	0,00	ASSOCIAÇÃO BRASIL. DE ANTROPOLOGIA	30.024.640\0001-00
559390	01.06.0287.00	1/6/2006	10.000,00	0,00	Instituto Brasileiro do Concreto	43.367.754\0001-97
559391	01.06.0285.00	12/6/2006	30.000,00	0,00	REDE DE TECNOLOGIA DO RIO DE JANEIRO	39.092.812\0001-40
559392	01.06.0286.00	13/6/2006	20.000,00	0,00	UNIVERSIDADE FEDERAL DE SANTA MARIA	95.591.764\0001-05
560446	01.06.0302.00	19/6/2006	25.000,00	0,00	FUNDAÇÃO ARTHUR BERNARDES	20.320.503\0001-51
560449	01.06.0308.00	19/6/2006	30.000,00	0,00	ASSOCIAÇÃO REDE GAÚCHA DE DESIGN	07.263.737\0001-46
560451	01.06.0301.00	19/6/2006	15.000,00	0,00	FUNDAÇÃO ARTHUR BERNARDES	20.320.503\0001-51
561181	01.06.0306.00	16/6/2006	29.900,00	0,00	ABIFINA - Associação Brasileira das Inds. Química Fina, Biotec e Espec.	56.090.970\0001-80

ANEXO I - RELAÇÃO DE CONVÊNIOS ASSINADOS EM 2006

562199	01.06.0253.00	22/5/2006	15.000,00	0,00	FUNDAÇÃO PARA O DESENVOLVIMENTO DO ENSINO, PESQUISA E EXTENSÃO	01.598.545\0001-04
562202	01.06.0313.00	29/6/2006	20.000,00	0,00	Secretaria de Estado do Desenvolvimento Agropecuário e da Pesca	07.531.295\0002-52
562372	01.06.0415.00	16/8/2006	20.000,00	0,00	ASSOCIAÇÃO ANTÔNIO VIEIRA	92.959.006\0008-85
562424	01.06.0324.00	4/7/2006	10.000,00	0,00	Sociedade Brasileira de Física	52.444.700\0001-79
562511	01.06.0331.00	6/7/2006	15.000,00	0,00	SERVIÇO DE APOIO ÀS MICRO E PEQUENAS EMPRESAS DA PARAÍBA	09.139.551\0001-05
562516	01.06.0333.00	7/7/2006	25.000,00	0,00	ASSOCIAÇÃO INSTITUTO NACIONAL DE MATEMÁTICA PURA E APLICADA	03.447.568\0001-43
562517	01.06.0329.00	6/7/2006	15.000,00	0,00	SOCIEDADE BRASILEIRA DE COMPUTAÇÃO	29.532.264\0001-78
562559	01.06.0332.00	7/7/2006	20.000,00	0,00	Rede Unida de Desenvolvimento de Recursos Humanos em Saúde-OSCIP	05.020.154\0001-69
562781	01.06.0336.00	10/7/2006	50.000,00	0,00	ASSOCIAÇÃO BRASILEIRA DA INDÚSTRIA FARMOQUÍMICA	28.012.052\0001-05
562905	01.06.0338.00	12/7/2006	10.000,00	0,00	FACULDADES CATÓLICAS	33.555.921\0001-70
563237	01.06.0353.00	14/7/2006	20.000,00	0,00	ACADEMIA BRASILEIRA DE CIÊNCIAS	33.856.964\0001-95
563238	01.06.0356.00	18/7/2006	25.000,00	0,00	FUNDAÇÃO ESPÍRITO SANTENSE DE TECNOLOGIA	02.980.103\0001-90
563239	01.06.0357.00	13/7/2006	29.983,00	0,00	FUND. UNIV. DE BRASÍLIA - CENTRO DE DESENVOLVIMENTO TECNOLÓGICO	00.038.174\0013-87
563240	01.06.0352.00	11/7/2006	10.000,00	0,00	FUNDAÇÃO JOSÉ PELÚCIO FERREIRA	03.308.866\0001-52
563242	01.06.0354.00	14/7/2006	10.000,00	0,00	FUNDAÇÃO DE APOIO À UNIVERSIDADE DE SÃO PAULO	68.314.830\0001-27
563749	01.06.0363.00	21/7/2006	30.000,00	0,00	Associação Brasileira de Pós Graduação em Saúde Coletiva	00.665.448\0001-24
564164	01.06.0374.00	27/7/2006	15.000,00	0,00	FUNDAÇÃO DE APOIO AO DESENV. DA UNIVERSIDADE FEDERAL DE PERNAMBUCO	11.735.586\0001-59
564167	01.06.0387.00	27/7/2006	40.000,00	0,00	FUNDAÇÃO INSTITUTO DE FÍSICA TEÓRICA	60.960.176\0001-17
564168	01.06.0373.00	27/7/2006	20.000,00	0,00	FUNDAÇÃO DE APOIO À PESQUISA	00.799.205\0001-89
564169	01.06.0388.00	21/7/2006	20.000,00	0,00	FUNDAÇÃO DE APOIO À UNIVERSIDADE DE SÃO PAULO	68.314.830\0001-27
564171	01.06.0386.00	21/7/2006	10.000,00	0,00	SOCIEDADE BRASILEIRA DE ZOOTECNIA	19.764.075\0001-77
564172	01.06.0384.00	28/7/2006	30.000,00	0,00	ASSOCIAÇÃO SUL RIOGRANDENSE DE APOIO AO DESENVOLVIMENTO DE SOFTWARE	74.877.226\0001-01
564173	01.06.0385.00	24/7/2006	25.000,00	0,00	ASSOCIAÇÃO INSTITUTO INTERNACIONAL DE ECOLOGIA E GERENCIAMENTO AMBIENTAL	04.747.735\0001-34
564303	01.06.0396.00	27/7/2006	10.000,00	0,00	Sociedade Brasileira de Física	52.444.700\0001-79
564304	01.06.0397.00	27/7/2006	40.000,00	0,00	Associação Nacional de Pós-Graduação e Pesquisa em Ciências Sociais	29.978.236\0001-89
564305	01.06.0398.00	27/7/2006	20.000,00	0,00	Instituto Brasileiro do Concreto	43.367.754\0001-97
564306	01.06.0395.00	27/7/2006	45.000,00	0,00	SOCIEDADE BRASILEIRA DE METROLOGIA	01.802.270\0001-89
564310	01.06.0393.00	21/7/2006	20.000,00	0,00	EMPRESA DE PESQUISA AGROPECUÁRIA DE MINAS GERAIS	17.138.140\0001-23
564443	01.06.0404.00	4/8/2006	20.000,00	0,00	Associação Brasileira de Estudos Populacionais	29.957.347\0001-09
564444	01.06.0403.00	4/8/2006	30.000,00	0,00	FUNDAÇÃO DE DESENVOLVIMENTO DA PESQUISA	18.720.938\0001-41
564445	01.06.0406.00	4/8/2006	20.000,00	0,00	ASSOCIAÇÃO NACIONAL DE PÓS GRADUAÇÃO E PESQUISA EM EDUCAÇÃO - ANPED	30.018.410\0001-20
564446	01.06.0405.00	4/8/2006	20.000,00	0,00	Associação Brasileira de Educação Médica	29.212.628\0001-32
564618	01.06.0402.00	27/7/2006	20.000,00	0,00	Associação Brasileira de Psicanálise	42.282.996\0001-15
564807	01.06.0411.00	9/8/2006	30.000,00	0,00	SOCIEDADE EDUCACIONAL DE SANTA CATARINA	84.684.182\0001-57
564808	01.06.0410.00	3/8/2006	10.000,00	0,00	FUNDAÇÃO DE AMPARO E DESENVOLVIMENTO DA PESQUISA	05.572.870\0001-59
564809	01.06.0409.00	3/8/2006	15.000,00	0,00	ABES - ASSOCIAÇÃO BRASILEIRA DE ENGENHARIA SANITÁRIA E AMBIENTAL	33.945.015\0001-81
565369	01.06.0420.00	3/8/2006	20.000,00	0,00	FUNDAÇÃO DE DESENVOLVIMENTO DA UNICAMP	49.607.336\0001-06
565370	01.06.0417.00	14/8/2006	20.000,00	0,00	FUNDAÇÃO PARA O DESENVOLVIMENTO DA UNESP	57.394.652\0001-75
565371	01.06.0419.00	14/8/2006	10.000,00	0,00	Associação Brasileira de Ciência Política	29.263.795\0001-02
565373	01.06.0418.00	7/8/2006	17.000,00	0,00	FUNDAÇÃO UNIVERSITÁRIA JOSÉ BONIFÁCIO	42.429.480\0001-50
565374	01.06.0421.00	9/8/2006	20.000,00	0,00	ASSOCIAÇÃO NACIONAL DE TECNOLOGIA DO AMBIENTE CONSTRUÍDO - ANTAC	59.838.045\0001-82
565458	01.06.0414.00	28/7/2006	10.000,00	0,00	ASSOCIAÇÃO INSTITUTO NACIONAL DE MATEMÁTICA PURA E APLICADA	03.447.568\0001-43
565600	01.06.0425.00	15/8/2006	10.000,00	0,00	ASSOC. NAC. DE ENTID. PROMOTORAS DE EMPREEND. DE TECNOLOGIAS AVANÇADAS	03.636.750\0001-42
565601	01.06.0424.00	16/8/2006	40.025,50	0,00	Federação de Sociedades de Biologia Experimental	55.805.501\0001-37
565603	01.06.0427.00	16/8/2006	40.000,00	0,00	Sociedade Brasileira de Física	52.444.700\0001-79
565945	01.06.0448.00	22/8/2006	20.000,00	0,00	INSTITUTO EDUCACIONAL PIRACICABANO	54.409.461\0001-41
566208	01.06.0462.00	22/8/2006	40.000,00	0,00	SOCIEDADE BRASILEIRA DE IMUNOLOGIA	47.310.016\0001-64
566209	01.06.0457.00	22/8/2006	30.000,00	0,00	FUND. DE APOIO INSTIT. AO DESENV. CIENTÍFICO E TECNOLÓGICO	66.991.647\0001-30
566210	01.06.0463.00	22/8/2006	30.000,00	0,00	ASSOCIAÇÃO BRASILEIRA DE QUÍMICA	33.911.835\0001-52

ANEXO I - RELAÇÃO DE CONVÊNIOS ASSINADOS EM 2006

566211	01.06.0461.00	22/8/2006	30.000,00	0,00	Associação Brasileira de Engenharia de Produção	30.115.422\0001-73
566212	01.06.0459.00	11/8/2006	10.000,00	0,00	FUND. DE APOIO À TECNOLOGIA E CIÊNCIA	89.252.431\0001-59
566304	01.06.0475.00	4/8/2006	20.000,00	0,00	SOCIEDADE BRASILEIRA DE HIPERTENSÃO	67.137.877\0001-08
566307	01.06.0450.00	22/8/2006	35.000,00	0,00	SOCIEDADE BRASILEIRA DE BIOQUÍMICA E BIOLOGIA MOLECULAR	49.778.798\0001-96
566310	01.06.0452.00	9/8/2006	20.000,00	0,00	ASSOCIAÇÃO DAS INDUSTRIAS MOVELEIRAS DO NOROESTE DO RGS	07.167.027\0001-12
566311	01.06.0451.00	22/8/2006	15.000,00	0,00	ASSOCIAÇÃO BRASILEIRA DA INDÚSTRIA DE MÁQUINAS E EQUIPAMENTOS	46.390.209\0001-00
566414	01.06.0482.00	19/8/2006	20.000,00	0,00	FUNDAÇÃO EUCLIDES DA CUNHA DE APOIO INSTITUCIONAL À UFF	03.438.229\0001-09
566415	01.06.0481.00	7/8/2006	20.000,00	0,00	SOCIEDADE ENTOMOLÓGICA DO BRASIL	14.476.436\0001-66
566416	01.06.0480.00	24/8/2006	15.000,00	0,00	Espaço, Cidadania e Oportunidades Sociais	02.539.959\0001-25
566417	01.06.0495.00	25/8/2006	15.000,00	0,00	FUNDAÇÃO NORTE FLUMINENSE DE DESENVOLVIMENTO REGIONAL	28.976.710\0001-70
566418	01.06.0491.00	25/8/2006	10.000,00	0,00	LABORATÓRIO NACIONAL DE COMPUTAÇÃO CIENTÍFICA	04.079.233\0001-82
566430	01.06.0454.00	22/8/2006	20.000,00	0,00	ASSOC. BRASIL. DE EMPRESAS DE COMPON. PARA COURO, CALÇADOS E ARTEFATO	89.908.479\0001-72
566431	01.06.0455.00	22/8/2006	20.000,00	0,00	FACTI - FUND. DE APOIO À CAPACITAÇÃO EM TECNOLOGIA DA INFORMAÇÃO	02.939.127\0001-04
566432	01.06.0460.00	16/8/2006	20.000,00	0,00	Inst. de Capacit., Pesq. e Desenvolv. Institucional em Gestão Social de Tecnologia de Informação	07.221.404\0001-54
566747	01.06.0504.00	10/7/2006	20.000,00	0,00	Centro de Desenvolvimento do Agronegócio	07.060.966\0001-63
566808	01.06.0510.00	29/8/2006	15.000,00	0,00	FUNDAÇÃO DE APOIO À UNIVERSIDADE DE SÃO PAULO	68.314.830\0001-27
566811	01.06.0509.00	22/8/2006	30.000,00	0,00	SOCIEDADE BRASILEIRA DE FISIOLOGIA	51.799.757\0001-28
566812	01.06.0449.00	22/8/2006	20.000,00	0,00	FUNDAÇÃO DE DESENVOLVIMENTO DA UNICAMP	49.607.336\0001-06
566922	01.06.0523.00	31/8/2006	20.000,00	0,00	Sociedade Brasileira de Informática em Saúde	58.408.055\0001-15
566923	01.06.0518.00	31/8/2006	20.000,00	0,00	Associação Brasileira das Entidades Estaduais de Assistência Técnica e Extensão Rural	26.446.062\0001-15
566924	01.06.0517.00	31/8/2006	30.000,00	0,00	SOC. INTERNAC. DE MICROELETRÔNICA E EMPACOT. DO BRASIL IMAPS-BRASIL	03.133.565\0001-35
566925	01.06.0519.00	31/8/2006	30.000,00	0,00	Associação Rio GR	29.263.126\0001-30
566926	01.06.0522.00	31/8/2006	20.000,00	0,00	INSTITUTO BAIANO DE BIOTECNOLOGIA	07.813.391\0001-02
566927	01.06.0521.00	31/8/2006	15.000,00	0,00	ASSOCIAÇÃO BRASILEIRA DE RECURSOS HÍDRICOS	29.969.193\0001-75
567087	01.06.0533.00	4/9/2006	20.000,00	0,00	ASSOC. NACIONAL DE PÓS-GRADUAÇÃO E PESQUISA EM ADMINISTRAÇÃO	42.595.652\0001-66
567088	01.06.0536.00	1/9/2006	30.040,00	0,00	ASSOCIAÇÃO BRASILEIRA DAS INSTITUIÇÕES DE PESQUISA TECNOLÓGICA	00.631.739\0001-00
567089	01.06.0535.00	25/8/2006	40.000,00	0,00	INSTITUTO DE TECNOLOGIA PARA O DESENVOLVIMENTO	01.715.975\0001-69
567424	01.06.0548.00	11/9/2006	37.000,00	0,00	ASS. CULTURAL DE AMIGOS DO MUSEU DE ASTRONOMIA E CIÊNCIAS AFINS - SAMAST	72.084.155\0001-64
567770	01.06.0551.00	1/9/2006	20.000,00	0,00	ABES - ASSOCIAÇÃO BRASILEIRA DE ENGENHARIA SANITÁRIA E AMBIENTAL	33.945.015\0001-81
567771	01.06.0550.00	4/9/2006	15.000,00	0,00	SOCIEDADE BRASILEIRA DE GENÉTICA	50.663.269\0001-26
567772	01.06.0549.00	11/9/2006	20.000,00	0,00	SERVIÇO NACIONAL DE APRENDIZAGEM INDUSTRIAL - SENAI	03.775.069\0059-00
568257	01.06.0570.00	14/9/2006	10.000,00	0,00	FUNDAÇÃO DE DESENVOLVIMENTO DA PESQUISA	18.720.938\0001-41
568258	01.06.0575.00	13/9/2006	20.000,00	0,00	FUNDAÇÃO ARTHUR BERNARDES	20.320.503\0001-51
568260	01.06.0572.00	18/9/2006	15.000,00	0,00	FUND. GETÚLIO VARGAS - RIO DE JANEIRO	33.641.663\0001-44
569223	01.06.0597.00	25/9/2006	20.000,00	0,00	INTERCÂMBIO, INFORMAÇÕES, ESTUDOS E PESQUISAS - IIEP	04.407.996\0001-05
569224	01.06.0587.00	20/9/2006	11.000,00	0,00	EMBRAPA - CENTRO DE PESQUISA AGROFLORESTAL DO ACRE	00.348.003\0068-28
569226	01.06.0584.00	21/9/2006	25.000,00	0,00	FUNDAÇÃO DE APOIO DA UNIVERSIDADE FEDERAL DO RIO GRANDE DO SUL	74.704.008\0001-75
569227	01.06.0581.00	14/9/2006	25.000,00	0,00	SOCIEDADE BRASILEIRA DE FARMACOLOGIA E TERAPÉUTICA EXPERIMENTAL	49.236.359\0001-51
569228	01.06.0582.00	20/9/2006	30.000,00	0,00	FUNDAÇÃO DE APOIO DA UNIVERSIDADE FEDERAL DO RIO GRANDE DO SUL	74.704.008\0001-75
569231	01.06.0583.00	21/9/2006	41.000,00	0,00	Associação Brasileira de Engenharia Química	52.800.018\0001-71
569233	01.06.0586.00	21/9/2006	25.000,00	0,00	Sociedade Brasileira de Aquicultura e Biologia Aquática	05.338.912\0001-91
569236	01.06.0590.00	15/9/2006	39.980,00	0,00	Sociedade Brasileira de Física	52.444.700\0001-79
569512	01.06.0589.00	22/9/2006	15.000,00	0,00	COMANDO DA AERONÁUTICA	00.394.429\0141-60
569666	01.06.0613.00	28/9/2006	20.000,00	0,00	FUNDAÇÃO DE APOIO AO DESENVOLVIMENTO CIENTIFICO	80.897.432\0001-86
569752	01.06.0611.00	25/9/2006	20.000,00	0,00	Instituto Brasileiro do Concreto	43.367.754\0001-97
570072	01.06.0617.00	2/10/2006	20.000,00	0,00	FUNDAÇÃO DE CIÊNCIA, APLICAÇÕES E TECNOLOGIA ESPACIAIS	51.619.104\0001-10
570079	01.06.0629.00	2/10/2006	15.000,00	0,00	FUNDAÇÃO DE CIÊNCIA, APLICAÇÕES E TECNOLOGIA ESPACIAIS	51.619.104\0001-10

ANEXO I - RELAÇÃO DE CONVÊNIOS ASSINADOS EM 2006

570081	01.06.0630.00	2/10/2006	20.000,00	0,00	SOCIEDADE LATINO-AMERICANA DE NUTRIÇÃO	06.199.559\0001-79
570368	01.06.0646.00	6/9/2006	20.000,00	0,00	SOCIEDADE BRASILEIRA DE FONOAUDIOLOGIA	23.553.407\0001-41
570885	01.06.0660.00	10/10/2006	14.000,00	0,00	Sociedade de Investigações Florestais	18.134.684\0001-80
571207	01.06.0652.00	9/10/2006	15.000,00	0,00	Instituto de Ciência e Tecnologia em Resíduos para o Desenvolvimento Sustentável	05.462.475\0001-13
571208	01.06.0670.00	20/10/2006	20.000,00	0,00	Associação Brasileira de Mecânica dos Solos e Engenharia Geotécnica	58.402.579\0001-07
571316	01.06.0682.00	20/10/2006	20.000,00	0,00	FUNDAÇÃO DE ENSINO E ENGENHARIA DE SANTA CATARINA	82.895.327\0001-33
571714	01.06.0694.00	27/10/2006	30.000,00	0,00	FUNDAÇÃO DE AMPARO À PESQUISA E EXTENSÃO UNIVERSITÁRIA	83.476.911\0001-17
571716	01.06.0693.00	27/10/2006	30.000,00	0,00	Sociedade Brasileira de Meteorologia	30.017.446\0001-90
571772	01.06.0710.00	20/10/2006	15.000,00	0,00	INSTITUTO UNIEMP	66.052.028\0001-80
572155	01.06.0720.00	7/11/2006	20.000,00	0,00	FUNDAÇÃO EDUCACIONAL CHARLES DARWIN	03.078.688\0001-10
572642	01.06.0745.00	9/11/2006	40.000,00	0,00	SOCIEDADE BRASILEIRA DE QUÍMICA	49.353.568\0001-85
572645	01.06.0744.00	13/11/2006	39.100,00	0,00	SOCIEDADE BRASILEIRA DE PROTOZOOLOGIA	32.365.512\0001-48
572646	01.06.0742.00	13/11/2006	25.000,00	0,00	FUNDAÇÃO DE APOIO À PESQUISA E À EXTENSÃO FAPEX-BA	14.645.162\0001-91
572649	01.06.0746.00	13/11/2006	20.000,00	0,00	ASSOCIAÇÃO NACIONAL DOS CENTROS DE PÓS-GRADUAÇÃO EM ECONOMIA	18.234.906\0001-36
572652	01.06.0751.00	13/11/2006	10.000,00	0,00	FEDERAÇÃO DAS INDÚSTRIAS DO ESTADO DE MATO GROSSO DO SUL	15.461.767\0001-95
572654	01.06.0748.00	9/11/2006	15.000,00	0,00	INSTITUTO TECNOLÓGICO INOVADOR	06.248.427\0001-90
574065	01.06.0826.00	29/11/2006	20.000,00	0,00	SOCIEDADE BRASILEIRA DE ONCOLOGIA PEDIÁTRICA	46.828.406\0001-68
574087	01.06.0828.00	30/11/2006	15.000,00	0,00	FUND. GETÚLIO VARGAS - RIO DE JANEIRO	33.641.663\0001-44
574430	01.06.0841.00	29/11/2006	17.000,00	0,00	EMBRAPA - CENTRO NACIONAL DE PESQUISA AGROINDÚSTRIA TROPICAL	00.348.003\0135-22

Apoio a Eventos C,T&I - Módulo II - Regionais e Locais

Código SIAFI	Código FINEP	Data Contratação	Valor Projeto	Valor Bolsas	Conveniente	CNPJ
263229	01.06.0349.00	29/6/2006	120.000,00	0,00	FUNDAÇÃO DE AMPARO A PESQUISA DO ESTADO DE ALAGOAS	35.562.321\0001-64
559628	01.06.0297.00	22/6/2006	167.097,80	0,00	FUNDAÇÃO DE AMPARO A PESQUISA DO ESTADO DA BAHIA	04.902.299\0001-20
560447	01.06.0307.00	27/6/2006	181.413,90	0,00	SECRETARIA DE CIENCIA E TECNOLOGIA DO TOCANTINS	07.821.703\0001-20
560448	01.06.0310.00	27/6/2006	125.323,35	0,00	FUNDAÇÃO DE AMPARO À PESQUISA DO ESTADO DE MINAS GERAIS	21.949.888\0001-83
560452	01.06.0309.00	27/6/2006	292.421,14	0,00	FUNDAÇÃO DE AMPARO A PESQUISA DO ESTADO DO AMAZONAS	05.666.943\0001-71
562204	01.06.0311.00	28/6/2006	125.323,35	0,00	FUND. DE AMPARO A PESQ. E AO DESENV. CIENTÍFICO E TECNOL. DO MARANHÃO	05.527.341\0001-33
562954	01.06.0342.00	29/6/2006	167.106,57	0,00	FUNDAÇÃO CEARENSE DE APOIO AO DESENV. CIENTÍFICO E TECNOLÓGICO	00.078.007\0001-26
562955	01.06.0344.00	29/6/2006	300.776,03	0,00	FUNDAÇÃO DE AMPARO A PESQUISA DO ESTADO DO RIO GRANDE DO SUL	93.017.663\0001-08
562956	01.06.0345.00	29/6/2006	501.293,39	0,00	FUND. DE APOIO À PESQUISA CIENTÍFICA E TECNOL. DO ESTADO DE SANTA CATARINA	01.682.869\0001-26
563230	01.06.0347.00	29/6/2006	250.646,69	0,00	FUNDAÇÃO DE AMPARO À PESQUISA DO ESTADO DE MATO GROSSO	02.357.455\0001-94
563231	01.06.0348.00	29/6/2006	1.037.951,08	0,00	FUND. CARLOS CHAGAS FILHO DE AMPARO A PESQ. DO ESTADO DO RIO DE JANEIRO	30.495.394\0001-67
564170	01.06.0381.00	31/7/2006	120.000,00	0,00	FUNDAÇÃO ARAUCÁRIA	03.579.617\0001-00
564250	01.06.0389.00	29/6/2006	120.000,00	0,00	FUNDAÇÃO DE APOIO AO DESENVOLVIMENTO DO ENSINO, CIÊNCIA E TECNOLOGIA DE MS	02.776.669\0001-03
564291	01.06.0346.00	29/6/2006	120.000,00	0,00	FUNDAÇÃO DE APOIO À PESQUISA DO ESTADO DA PARAÍBA	41.134.719\0001-00
564619	01.06.0408.00	29/6/2006	120.000,00	0,00	SECRETARIA DE ESTADO DE CIÊNCIA E TECNOLOGIA DE GOIÁS	02.017.474\0001-71
570449	01.06.0651.00	29/6/2006	125.323,35	0,00	FUNDAÇÃO DE AMPARO À CIÊNCIA E TECNOLOGIA	24.566.440\0001-79

Apoio a Eventos CT&I - JAN/ABR/2006

Código SIAFI	Código FINEP	Data Contratação	Valor Projeto	Valor Bolsas	Conveniente	CNPJ
552387	01.06.0011.00	10/1/2006	10.000,00	0,00	SOCIEDADE BRASILEIRA DE COMPUTAÇÃO	29.532.264\0001-78
552613	01.06.0032.00	19/1/2006	10.000,00	0,00	CENTRO DE ESTUDOS E APLICAÇÕES PARA AS NOVAS TECNOLOGIAS EDUCACIONAIS	06.970.953\0001-69
553581	01.06.0050.00	27/1/2006	15.000,00	0,00	CENTRO SÃO PAULO DESIGN	05.105.112\0001-20
553618	01.06.0055.01	2/2/2006	15.000,00	0,00	FUNDAÇÃO DE DESENVOLVIMENTO DA PESQUISA	18.720.938\0001-41
553619	01.06.0057.00	2/2/2006	15.000,00	0,00	ASSOCIAÇÃO INSTITUTO NACIONAL DE MATEMÁTICA PURA E APLICADA	03.447.568\0001-43

ANEXO I - RELAÇÃO DE CONVÊNIOS ASSINADOS EM 2006

553679	01.06.0058.00	3/2/2006	15.000,00	0,00	FUNDAÇÃO DE DESENVOLVIMENTO DA UNICAMP	49.607.336\0001-06
553844	01.06.0067.00	6/2/2006	20.000,00	0,00	FUNDAÇÃO UNIVERSIDADE DE BRASÍLIA	00.038.174\0001-43
553845	01.06.0063.00	9/2/2006	15.000,00	0,00	SOCIEDADE BRASILEIRA DE ZOOLOGIA	28.254.225\0001-93
553846	01.06.0065.00	10/2/2006	35.000,00	0,00	Agência de Estudos e Restauo do Patrimônio	04.903.329\0001-13
553940	01.06.0078.00	13/2/2006	42.293,08	0,00	FUNDAÇÃO CECILIANO ABEL DE ALMEIDA	27.414.879\0001-74
554081	01.06.0074.00	13/2/2006	15.150,00	0,00	FUND. COORD. DE PROJETOS, PESQUISAS E ESTUDOS TECNOLÓGICOS COPPETEC	72.060.999\0001-75
554082	01.06.0075.00	13/2/2006	10.300,00	0,00	CESAR CENTRO DE ESTUDOS E SISTEMAS AVANÇADOS DO RECIFE	01.203.327\0001-23
554178	01.06.0094.00	21/2/2006	15.000,00	0,00	INSTITUTO BRASILEIRO DE TECNOLOGIA DO COURO, CALÇADO E ARTEFATOS	87.190.161\0001-73
554179	01.06.0089.00	20/2/2006	15.000,00	0,00	LABORATÓRIO NACIONAL DE COMPUTAÇÃO CIENTÍFICA	04.079.233\0001-82
554180	01.06.0095.00	20/2/2006	20.000,00	0,00	ASSOCIAÇÃO INSTITUTO NACIONAL DE MATEMÁTICA PURA E APLICADA	03.447.568\0001-43
554181	01.06.0091.00	21/2/2006	20.050,00	0,00	ASSOCIAÇÃO BRASILEIRA DOS ANALISTAS DO MERCADO DE CAPITAIS	34.135.509\0001-63
554182	01.06.0093.00	16/2/2006	30.000,00	0,00	SOCIEDADE DE ARRITMIA E ELETROFISIOLOGIA CARDÍACA	05.197.910\0001-20
554183	01.06.0090.00	21/2/2006	15.120,00	0,00	Gávea Angels	06.113.571\0001-19
554184	01.06.0092.00	21/2/2006	20.000,00	0,00	FUNDAÇÃO DE ESTUDOS AGRÁRIOS LUIZ DE QUEIROZ	48.659.502\0001-55
554329	01.06.0099.00	22/2/2006	15.000,00	0,00	UNIVERSIDADE DE SÃO PAULO	63.025.530\0009-61
554330	01.06.0100.00	20/2/2006	15.000,00	0,00	ASSOCIAÇÃO BRASILEIRA DE PRIVATE EQUITY & VENTURE CAPITAL	03.990.636\0001-16
554608	01.06.0103.00	24/2/2006	20.000,00	0,00	FUNDAÇÃO UNIVERSITÁRIA JOSÉ BONIFÁCIO	42.429.480\0001-50
554852	01.06.0108.00	8/3/2006	16.000,00	0,00	FUND. DE AUXÍLIO À INVESTIGAÇÃO E AO DESENV. CIENTÍFICO E TECNOLÓGICO	03.945.454\0001-23
555284	01.06.0112.00	22/2/2006	30.000,00	0,00	FUNDAÇÃO DE ESTUDOS AGRÁRIOS LUIZ DE QUEIROZ	48.659.502\0001-55
555285	01.06.0113.00	24/2/2006	24.800,00	0,00	REDE DE TECNOLOGIA DO RIO DE JANEIRO	39.092.812\0001-40
555286	01.06.0126.00	13/3/2006	15.000,00	0,00	FUNDAÇÃO CENTROS DE REFERÊNCIA EM TECNOLOGIAS INOVADORAS	78.626.363\0001-24
555287	01.06.0130.00	24/2/2006	15.000,00	0,00	INSTITUTO DE ESTUDOS, PESQUISAS E PROJETOS DA UECE	00.977.419\0001-06
555288	01.06.0128.00	10/3/2006	10.740,00	0,00	Associação Brasileira de Metalurgia e Materiais - ABM	60.998.267\0001-41
555289	01.06.0114.00	8/3/2006	17.400,00	0,00	SECRETARIA DE ESTADO DE CIÊNCIA E TECNOLOGIA	04.921.881\0001-34
555290	01.06.0127.00	10/3/2006	17.400,00	0,00	NÚCLEO REGIONAL DO INSTITUTO EUVALDO LODI	08.706.467\0001-63
555334	01.06.0123.00	15/3/2006	50.000,00	0,00	SOCIEDADE BRASILEIRA DE PROFISSIONAIS EM PESQUISA CLÍNICA	03.246.668\0001-01
555336	01.06.0122.00	10/3/2006	32.000,00	0,00	Depto. Intersindical de Estatística e Estudos Sócio-Econômicos	60.964.996\0001-87
555417	01.06.0129.00	14/3/2006	8.000,00	0,00	SOCIEDADE EDUCACIONAL DE SANTA CATARINA	84.684.182\0001-57
555419	01.06.0135.01	15/3/2006	10.000,00	0,00	FUNDAÇÃO DE CIÊNCIA, APLICAÇÕES E TECNOLOGIA ESPACIAIS	51.619.104\0001-10
555455	01.06.0143.00	20/3/2006	18.000,00	0,00	SERVIÇO BRASILEIRO DE APOIO A MICRO E PEQUENA EMPRESA DO PARÁ	05.081.187\0001-19
555456	01.06.0142.00	20/3/2006	25.000,00	0,00	SOCIEDADE BRASILEIRA DE IMUNOLOGIA	47.310.016\0001-64
555630	01.06.0151.00	23/3/2006	10.000,00	0,00	FUNDAÇÃO EMPRESA-ESCOLA DE ENGENHARIA DA UFRGS	02.475.386\0001-13
555631	01.06.0149.00	17/3/2006	10.000,00	0,00	ASS. CULTURAL DE AMIGOS DO MUSEU DE ASTRONOMIA E CIÊNCIAS AFINS - SAMAST	72.084.155\0001-64
555658	01.06.0153.00	23/3/2006	16.000,00	0,00	INSTITUTO EUVALDO LODI - NÚCLEO REGIONAL DO RIO GRANDE DO NORTE	08.431.454\0001-29
555659	01.06.0155.00	21/3/2006	30.000,00	0,00	FUNDAÇÃO DE APOIO AO DESENV. DA UNIVERSIDADE FEDERAL DE PERNAMBUCO	11.735.586\0001-59
556048	01.06.0163.00	27/3/2006	26.280,00	0,00	ASSOCIAÇÃO BRASILEIRA DAS INSTITUIÇÕES DE PESQUISA TECNOLÓGICA	00.631.739\0001-00
556049	01.06.0162.00	27/3/2006	15.000,00	0,00	ASSOCIAÇÃO BRASILEIRA DA INDÚSTRIA DE MÁQUINAS E EQUIPAMENTOS	46.390.209\0001-00
556050	01.06.0164.00	27/3/2006	13.000,00	0,00	REDE DE TECNOLOGIA DO RIO DE JANEIRO	39.092.812\0001-40
556226	01.06.0168.00	23/3/2006	30.000,00	0,00	FUNDAÇÃO UNIVERSIDADE DE BRASÍLIA	00.038.174\0001-43
556272	01.06.0169.00	31/3/2006	30.000,00	0,00	FUNDAÇÃO DE APOIO AO DESENV. DA UNIVERSIDADE FEDERAL DE PERNAMBUCO	11.735.586\0001-59
556273	01.06.0170.00	31/3/2006	17.400,00	0,00	FUNDAÇÃO DE TECNOLOGIA DO ESTADO DO ACRE	34.700.153\0001-63
556495	01.06.0174.00	30/3/2006	15.000,00	0,00	Sociedade de Investigações Florestais	18.134.684\0001-80
556496	01.06.0175.00	5/4/2006	30.000,00	0,00	Colégio Brasileiro de Nutrição Animal	54.666.284\0001-89
556701	01.06.0179.00	7/4/2006	11.400,00	0,00	REDE BAIANA DE METROLOGIA	05.854.240\0001-77
556704	01.06.0180.00	7/4/2006	15.000,00	0,00	INSTITUTO BRASILEIRO DE ENERGIA E MATERIAIS	05.513.306\0001-65

ANEXO I - RELAÇÃO DE CONVÊNIOS ASSINADOS EM 2006

556761	01.06.0187.00	11/4/2006	25.000,00	0,00	FUNDAÇÃO APOLÔNIO SALLES DE DESENV. EDUCACIONAL - FADURPE	08.961.997\0001-58
556762	01.06.0186.00	3/4/2006	12.000,00	0,00	FUND. DE APOIO INSTIT. AO DESENV. CIENTÍFICO E TECNOLÓGICO	66.991.647\0001-30
556763	01.06.0189.00	7/4/2006	15.000,00	0,00	Sociedade de Investigações Florestais	18.134.684\0001-80
556764	01.06.0185.00	11/4/2006	15.000,00	0,00	UNIVERSIDADE FEDERAL RURAL DO RIO DE JANEIRO	29.427.465\0001-05
556765	01.06.0184.00	7/4/2006	25.000,00	0,00	Sociedade Brasileira de Meteorologia	30.017.446\0001-90
557038	01.06.0199.00	13/4/2006	30.000,00	0,00	INSTITUTO BRASILEIRO DE ENERGIA E MATERIAIS	05.513.306\0001-65
557090	01.06.0195.00	17/4/2006	20.000,00	0,00	ASSOCIAÇÃO BRASILEIRA DE CRIADORES DE CAMARÃO	13.792.312\0001-27
557091	01.06.0200.00	17/4/2006	10.000,00	0,00	FUNDAÇÃO EDUCACIONAL CHARLES DARWIN	03.078.688\0001-10
557092	01.06.0196.00	17/4/2006	10.000,00	0,00	Centro Internacional de Estudos e Pesquisas sobre a Infância	05.235.538\0001-07
557093	01.06.0194.00	7/4/2006	20.000,00	0,00	FUND. COORD. DE PROJETOS, PESQUISAS E ESTUDOS TECNOLÓGICOS COPPETEC	72.060.999\0001-75
557351	01.06.0202.00	24/4/2006	29.000,00	0,00	FEDERAÇÃO DE ÓRGÃOS PARA ASSISTÊNCIA SOCIAL E EDUCACIONAL	33.700.956\0001-55
557438	01.06.0203.00	12/4/2006	35.000,00	0,00	FUNDAÇÃO DE APOIO DA UNIVERSIDADE FEDERAL DO RIO GRANDE DO SUL	74.704.008\0001-75
557515	01.06.0207.00	20/4/2006	15.000,00	0,00	INSTITUTO DE APOIO À FUNDAÇÃO UNIVERSIDADE DE PERNAMBUCO	03.507.661\0001-04
557516	01.06.0206.00	26/4/2006	25.000,00	0,00	FUNDAÇÃO CEARENSE DE PESQUISA E CULTURA	05.330.436\0001-62
557517	01.06.0208.00	26/4/2006	20.000,00	0,00	FUNDAÇÃO DE ESTUDOS AGRÁRIOS LUIZ DE QUEIROZ	48.659.502\0001-55
557758	01.06.0213.00	28/4/2006	15.000,00	0,00	BIOMAVALÉ SOCIEDADE CIVIL DE INTERESSE PÚBLICO	05.121.315\0001-00
557759	01.06.0214.00	28/4/2006	25.000,00	0,00	FUNDAÇÃO INSTITUTO DE FÍSICA TEÓRICA	60.960.176\0001-17
557827	01.06.0216.00	3/5/2006	17.400,00	0,00	INST. EUVALDO LODI DE SANTA CATARINA	83.843.912\0001-52
557828	01.06.0215.00	26/4/2006	37.630,00	0,00	Associação Software Livre.Org	05.971.682\0001-01
557996	01.06.0226.00	8/5/2006	10.000,00	0,00	UNIVERSIDADE ESTADUAL DE CAMPINAS	46.068.425\0001-33
557999	01.06.0219.00	26/4/2006	25.000,00	0,00	Associação Brasileira de Águas Subterrâneas	51.207.413\0001-82
558191	01.06.0234.00	12/5/2006	17.400,00	0,00	INSTITUTO EUVALDO LODI - IEL-ES	28.164.937\0001-11
558415	01.06.0247.00	19/5/2006	10.000,00	0,00	FUND. DE AMPARO À PESQUISA DO ESTADO DO PIAUÍ PROF. AFONSO SENA GONÇALVES	00.422.744\0001-02
558931	01.06.0256.00	1/6/2006	30.000,00	0,00	CENTRO DE REFERÊNCIA EM INFORMAÇÃO AMBIENTAL	04.238.696\0001-40
559364	01.06.0288.00	12/6/2006	12.000,00	0,00	COMISSÃO NAC. DE ENERGIA NUCLEAR - CENTRO DE DESENV. DA TECNOL. NUCLEAR	00.402.552\0001-89
559627	01.06.0299.00	26/6/2006	30.000,00	0,00	FUNDAÇÃO UNIVERSITÁRIA JOSÉ BONIFÁCIO	42.429.480\0001-50
562904	01.06.0339.00	12/7/2006	30.000,00	0,00	SOCIEDADE BRASILEIRA DE MEDICINA TROPICAL	20.858.932\0001-87
566921	01.06.0511.00	16/8/2006	10.000,00	0,00	Sociedade Brasileira de Nematologia	55.338.362\0001-89

Apoio a Eventos CT&I - SET-DEZ/2005

Código SIAFI	Código FINEP	Data Contratação	Valor Projeto	Valor Bolsas	Convenente	CNPJ
552614	01.06.0024.00	18/1/2006	20.000,00	0,00	ABEAMA - ASSOCIAÇÃO BRASIELIRA DE ENERGIAS ALTERNATIVAS E MEIO AMBIENTE	68.647.916\0001-71

Eventos Excepcionalidades

Código SIAFI	Código FINEP	Data Contratação	Valor Projeto	Valor Bolsas	Convenente	CNPJ
555786	01.06.0165.00	17/3/2006	200.400,00	0,00	ASSOCIAÇÃO DO LABORATÓRIO DE SISTEMAS INTEGRÁVEIS TECNOLÓGICOS	03.018.444\0001-42
557987	01.06.0225.00	8/5/2006	25.000,00	0,00	PREFEITURA MUNICIPAL DE SÃO CARLOS	45.358.249\0001-01
559077	01.06.0265.00	2/6/2006	98.000,00	0,00	INST. NACIONAL DE ALTOS ESTUDOS-INAÉ	40.250.847\0001-49
559078	01.06.0264.00	2/6/2006	20.000,00	0,00	ASSOC. DAS EMPR. BRASIL. DE TECNOL. DA INFORM. SOFTWARE E INTERNET REG. RS	87.749.479\0001-41
559466	01.06.0294.00	12/6/2006	40.000,00	0,00	ASSOCIAÇÃO BRASILEIRA DAS INSTITUIÇÕES DE PESQUISA TECNOLÓGICA	00.631.739\0001-00
559625	01.06.0296.00	12/6/2006	10.000,00	0,00	PREFEITURA MUNICIPAL DE JARAGUÁ	01.223.916\0001-73
562203	01.06.0317.00	28/6/2006	20.000,00	0,00	FUNDAÇÃO DE APOIO AO ENSINO SUPERIOR PÚBLICO ESTADUAL	01.226.390\0001-85
562515	01.06.0327.00	6/7/2006	15.000,00	0,00	FUND. COORD. DE PROJETOS, PESQUISAS E ESTUDOS TECNOLÓGICOS COPPETEC	72.060.999\0001-75
562873	01.06.0341.00	13/7/2006	650.000,00	0,00	SOCIEDADE BRASILEIRA PARA O PROGRESSO DA CIÊNCIA	52.643.251\0001-98
564970	01.06.0413.00	1/8/2006	25.000,00	0,00	SOCIEDADE NÚCLEO DE APOIO A PROD. E EXPORT. DE SOFTWARE DO RIO DE JANEIRO	86.846.706\0001-94
564972	01.06.0412.00	7/8/2006	30.000,00	0,00	UNIVERSIDADE FEDERAL DE SANTA MARIA	95.591.764\0001-05
565599	01.06.0428.00	17/8/2006	10.000,00	0,00	Sociedade Brasileira de Matemática Aplicada e Computacional	51.793.982\0001-57
565921	01.06.0429.00	5/8/2006	10.000,00	0,00	FUND. COORD. DE PROJETOS, PESQUISAS E ESTUDOS TECNOLÓGICOS COPPETEC	72.060.999\0001-75

ANEXO I - RELAÇÃO DE CONVÊNIOS ASSINADOS EM 2006

565922	01.06.0430.00	5/8/2006	40.000,00	0,00	UNIVERSIDADE FEDERAL DO RIO DE JANEIRO - COORD. DOS PROGR. DE PG DE ENG. COPPE	33.663.683\0055-09
565923	01.06.0431.00	16/8/2006	15.000,00	0,00	FUNDAÇÃO JOSÉ PELÚCIO FERREIRA	03.308.866\0001-52
565924	01.06.0432.01	16/8/2006	40.000,00	0,00	FUNDAÇÃO NORTE RIO GRANDENSE DE PESQUISA E CULTURA	08.469.280\0001-93
565925	01.06.0434.00	15/8/2006	20.000,00	0,00	FUNDAÇÃO DE DESENVOLVIMENTO DA UNICAMP	49.607.336\0001-06
565927	01.06.0436.00	7/8/2006	10.000,00	0,00	SOCIEDADE DE COMPUTAÇÃO CIENTÍFICA	00.649.739\0001-29
566041	01.06.0433.00	4/8/2006	25.000,00	0,00	FUNDAÇÃO DE ENSINO E ENGENHARIA DE SANTA CATARINA	82.895.327\0001-33
566309	01.06.0467.00	22/8/2006	828.000,00	0,00	ACADEMIA BRASILEIRA DE CIÊNCIAS	33.856.964\0001-95
566312	01.06.0453.00	9/8/2006	10.000,00	0,00	Associação dos Amigos da Casa de Rui Barbosa	40.181.794\0001-51
566424	01.06.0488.01	22/8/2006	25.000,00	0,00	FACULDADES CATÓLICAS	33.555.921\0001-70
566425	01.06.0485.00	11/8/2006	10.000,00	0,00	ASSOCIAÇÃO INSTITUTO NACIONAL DE MATEMÁTICA PURA E APLICADA	03.447.568\0001-43
566426	01.06.0486.00	4/8/2006	40.000,00	0,00	ASSOCIAÇÃO INSTITUTO NACIONAL DE MATEMÁTICA PURA E APLICADA	03.447.568\0001-43
566427	01.06.0487.00	24/8/2006	20.000,00	0,00	Associação Brasileira de Polímeros	57.716.367\0001-23
567311	01.06.0540.00	29/8/2006	10.000,00	0,00	FUNDAÇÃO DE ENSINO E ENGENHARIA DE SANTA CATARINA	82.895.327\0001-33
567413	01.06.0465.00	2/8/2006	16.000,00	0,00	ASSOC. BRASIL. DA INDÚSTRIA DE ARTIGOS E EQUIP. MÉDICOS, ODONTOL., HOSPITALARES	43.035.690\0001-27
568259	01.06.0577.00	18/9/2006	20.000,00	0,00	CAIXA ESCOLAR DO INSTITUTO BENJAMIN CONSTANT	73.313.223\0001-82
570076	01.06.0618.00	29/9/2006	20.000,00	0,00	SINDICATO DA INDUSTRIA DE SERRARIAS C.T.M.C.L.A.C.F.M. VALE URUGUAI	83.085.803\0001-13
570446	01.06.0645.00	5/10/2006	55.750,00	0,00	PROCEP - CENTRO DE ENSINO E PESQUISA DO PRÓ-CARDÍACO	39.420.179\0001-71
570530	01.06.0654.00	3/10/2006	20.000,00	0,00	SOCIEDADE BRASILEIRA DE BIOLOGIA CELULAR	61.849.352\0001-00
572657	01.06.0747.00	13/11/2006	500.000,00	0,00	FUNDAÇÃO UNIVERSITÁRIA JOSÉ BONIFÁCIO	42.429.480\0001-50
573063	01.06.0763.00	16/11/2006	20.000,00	0,00	FUNDAÇÃO UNIVERSITÁRIA JOSÉ BONIFÁCIO	42.429.480\0001-50
573987	01.06.0824.00	24/11/2006	20.000,00	0,00	UNIV. DO ESTADO DO RIO DE JANEIRO	33.540.014\0001-57
574757	01.06.0829.00	30/11/2006	100.000,00	0,00	Instituto Cultural Casa Via Magia	01.333.518\0001-00

ANEXO II - EXECUÇÃO DE PROGRAMAS E AÇÕES DO PLANO PLURIANUAL – PPA

São descritas abaixo as atividades desenvolvidas em 2006 e as respectivas execuções físicas para cada uma das ações do PPA do Governo Federal executadas pela FINEP.

A execução financeira do FNDCT - Fundos Setoriais já foi apresentada no Quadro III do Relatório de Gestão.

Observações:

1 O conceito adotado para a informação sobre metas físicas realizadas foi o da contagem do número de projetos contratados em 2006 com empenho realizado no orçamento de 2006, mais os projetos contratados em exercícios anteriores e que empenharam recursos do exercício de 2006. Lembramos que o modelo de funcionamento das Ações Transversais, no qual um projeto recebe recursos de mais de uma fonte, admite a contagem de um mesmo projeto em mais de uma ação (fonte);

2 Parte das informações constantes deste anexo já foi disponibilizada através do Sistema de Informações Gerenciais do MCT (SIG-MCT). No entanto, optou-se por atualizá-las para efeito deste Relatório de Gestão, o que pode resultar em pequenas discrepâncias entre a informação disponível naquele sistema e os dados aqui informados;

3 O FNDCT é uma unidade orçamentária fiscal de natureza contábil que tem seus recursos executados diretamente por sua secretaria executiva, a FINEP. Seus recursos também podem ser empenhados em nome da FINEP como Agência Financeira ou repassados ao CNPq, através de destaques orçamentários;

4 As informações disponíveis na FINEP sobre as ações executadas em parceria com o CNPq especificamente para a Capacitação de Recursos Humanos são estimativas baseadas no volume de recursos repassados e custo médio de capacitação profissional de um bolsista daquela Agência. Desta forma, nas ações de capacitação de recursos humanos, o número de profissionais capacitados com recursos transferidos pela FINEP é de responsabilidade do CNPq. As ações de capacitação de recursos humanos são as seguintes: 2207 – ESPACIAL, 2209 – HIDRO, 2067 – AERO, 2093 – AGRO, 2097 – Verde Amarelo, 2115 – MINERAL, 2193 – TRANSPORTE, 8561 – AQUAV, 2187 – ENERG, 2995 – PETRO, 4007 – SAUDE, 4039 – BIOTEC, 2199 – INFO.

PROGRAMA 0461

PROMOÇÃO DA PESQUISA E DO DESENVOLVIMENTO CIENTÍFICO E TECNOLÓGICO

SUBPROGRAMA 0461.1 Infra-Estrutura de Pesquisa

Ação 2095

Fomento a Projetos de Implantação e Recuperação da Infra-estrutura de Pesquisa das Instituições Públicas (CT-INFRA)

Unidade de Medida	Meta	Realizado	% da Meta
Projeto Apoiado	145	278	192%

Esta ação visa a recuperação e modernização da infra-estrutura de pesquisa nas instituições públicas de ensino superior e de pesquisa.

No âmbito desta Ação foi implementada em 2006, a Chamada Pública PROINFRA 01/2005, lançado no final do ano de 2005, no valor de R\$ 150 milhões, na qual foram aprovadas 107 operações para apoio financeiro à execução de projetos institucionais de implantação, modernização e recuperação de infra-estrutura física de pesquisa nas Universidades, outras Instituições Públicas de Ensino Superior e Pesquisa e Instituições Públicas de Pesquisa.

Além dessa Chamada Pública, registra-se em 2006 a continuidade da execução física e financeira de 92 projetos, aprovados como ações verticais do CT-INFRA e iniciadas em exercícios anteriores, que receberam recursos da ordem de R\$ 55 milhões.

O CT-INFRA participou ainda de Ações Transversais aprovadas em 2006 como por exemplo a Chamada de Equipamentos Multi-usuários 04/2006, a Chamada de Novos Campi de Universidades Federais 05/2006, a ação de Projetos Estruturantes dos Sistemas Estaduais de CT&I, e na Carta-Convite de Produtos Terapêuticos e Diagnósticos 08/2006.

Cabe mencionar ainda, em 2006, a participação do CT-INFRA em 25 projetos aprovados sob a forma de Encomenda Transversal de Projetos de Pesquisa e Infra-Estrutura importantes onde podemos destacar: a Biblioteca Digital Brasileira, o Radar para

Vigilância Aérea, os Sistemas Inerciais Aeroespaciais, a Revitalização do Sistema Nacional de Processamento de Alto Desempenho – SINAPAD, e a modernização de instituições importantes do Sistema Nacional de C,T&I como o IBICT, IMPA, CETEM, IRD, e INT.

SUBPROGRAMA 0461.3
Fomento a Projetos Científicos e Tecnológicos

Ação 4947
Fomento a Projetos Institucionais de Ciência e Tecnologia

Unidade de Medida	Meta	Realizado	% da Meta
Projeto Apoiado	57	126	221%

Esta ação visa apoiar a geração de conhecimentos científicos e tecnológicos que possam contribuir para o desenvolvimento econômico e social do País.

Em 2006, foram apoiados nesta ação 126 projetos relacionados a temas variados sobre conhecimentos científicos de ponta em áreas estratégicas, como p.ex.: o desenvolvimento do aeromóvel, caracterização de insumos farmacêuticos, democracia e igualdade social, rede brasileira de neurociências, cosmologia e astronomia, inclusão digital, e geração inovadora de trabalho emprego e renda.

SUBPROGRAMA 0461.4
Difusão e Disseminação do Conhecimento Científico e Tecnológico

Ação 4148
Apoio a Entidades para Promoção de Eventos para Popularização da Ciência

Unidade de Medida	Meta	Realizado	% da Meta
Evento Apoiado	140	217	155%

Esta ação tem a finalidade de apoiar a realização de congressos e seminários técnicos e científicos, para difusão do conhecimento gerado nas novas pesquisas. Na FINEP, essa ação está sendo composta por Chamadas Públicas ou mesmo por Demanda Espontânea,

tendo em vista a tradição dessa modalidade de apoio; as Chamadas são realizadas periodicamente, conforme avaliação da Diretoria da empresa.

Em 2006, a escolha dos eventos a serem apoiados foi feita através de Chamadas Públicas quadrimestrais. A partir do segundo quadrimestre foram feitas chamadas para apoio direto a eventos nacionais e internacionais e apoio indireto em parceria com os estados da federação para eventos locais e regionais. Foram aprovados eventos de todas as áreas do conhecimento priorizando aqueles de caráter nacional e internacional e periodicidade regular.

PROGRAMA 0464

PROGRAMA NACIONAL DE ATIVIDADES ESPACIAIS - PNAE

SUBPROGRAMA 0464.1
Infra-Estrutura de Atividades Espaciais

Ação 2207
Capacitação de Recursos Humanos em Pesquisa e Desenvolvimento para o
setor Espacial (CT-ESPACIAL)

Unidade de Medida	Meta	Realizado	% da Meta
Profissional Capacitado	8	10	125%

A finalidade desta ação é a de ampliar e fortalecer a qualificação dos recursos humanos envolvidos com a implantação de projetos cooperativos de pesquisa e desenvolvimento tecnológico na cadeia produtiva do setor espacial e da cadeia de conhecimento associada.

O montante aplicado da ordem de R\$ 284 mil permite o treinamento e capacitação de pelo menos 10 profissionais envolvidos nos projetos apoiados.

Ação 2357
Fomento a Projetos Institucionais para Pesquisa no setor Espacial
(CT- ESPACIAL)

Unidade de Medida	Meta	Realizado	% da Meta
Projeto Apoiado	3	5	167%

A finalidade desta ação é a de estimular a realização de pesquisa e desenvolvimento tecnológico para atender à crescente demanda de novas tecnologias e à acelerada competitividade internacional do setor, da cadeia produtiva e da cadeia de conhecimento associada, bem como apoiar pesquisas que visam atenuar ou solucionar os impactos relacionados às atividades do setor espacial.

No âmbito do CT-ESPACIAL, em 2006 foram apoiadas iniciativas de interesse do setor, através de encomendas incluindo o desenvolvimento de sistemas inerciais para aplicação aeroespacial, produção de filmes finos em sensores de infravermelho, veículo de propulsão a laser, e combustão com propelentes criogênicos.

PROGRAMA 0471

**CIÊNCIA, TECNOLOGIA E INOVAÇÃO
PARA INCLUSÃO E DESENVOLVIMENTO SOCIAL**

**SUBPROGRAMA 0471.1
Difusão Científica e Tecnológica**

**Ação 6702
Difusão e Popularização de Ciência e Tecnologia para Inclusão Social**

Unidade de Medida	Meta	Realizado	% da Meta
Projeto Apoiado	5	2	40%

A finalidade desta ação é a de identificar os arranjos institucionais para alavancar o processo de difusão, popularização e inovação a partir de oportunidades e capacidades locais e regionais.

Os principais projetos apoiados nesta ação em 2006 seguiram esta orientação e foram focados no apoio às atividades da Rede de Tecnologia Social. Apesar de terem sido apenas 2 operações, as mesmas têm grande efeito multiplicador permitindo o funcionamento da Secretaria Executiva da RTS, bem como a o monitoramento e avaliação de impacto dos projetos apoiados.

SUBPROGRAMA 0471.2
Pesquisa e Desenvolvimento para a Inclusão e Desenvolvimento Social

Ação 0862
Apoio à Pesquisa e Inovação para o Desenvolvimento Social

Unidade de Medida	Meta	Realizado	% da Meta
Projeto Apoiado	27	29	107%

Esta ação é dedicada a um conjunto de projetos que tem por objetivo financiar pesquisas e inovações que representem avanços na forma de inclusão social e redução das desigualdades regionais e sociais.

Os principais projetos apoiados nesta ação em 2006 decorrem do resultado das Chamadas Públicas para Jogos Eletrônicos Educacionais e para o Programa Escola Aberta, ambas em parceria com o Ministério da Educação, e Ciência e Tecnologia para o Esporte em parceria com o Ministério dos Esportes.

A Chamada Pública de Ciência e Tecnologia para o Esporte 01/2006 teve como foco o desenvolvimento, aplicação e transferência de metodologias e tecnologias inovadoras voltadas à promoção do Esporte e Lazer como instrumento de desenvolvimento social e ainda o Fortalecimento das Redes CENESP (Centro de Excelência Esportiva) e CEDES (Centro de Desenvolvimento do Esporte e do Lazer).

A Chamada Pública de Jogos Eletrônicos Educacionais 02/2006 teve como foco projetos de pesquisa para a produção e disseminação de jogos eletrônicos educacionais e simuladores voltados para o ensino fundamental (incluindo educação indígena e educação de jovens e adultos) e o ensino médio, com base nos Parâmetros Curriculares Nacionais, nas seguintes áreas: Língua Portuguesa e Literatura Brasileira, Matemática, Ciências Naturais, História e Geografia, e Preservação de Culturas Tradicionais.

A Chamada Pública do Programa Escola Aberta 03/2006 teve por objetivo o apoio a projetos de pesquisa e desenvolvimento de metodologias pedagógicas inovadoras para educação inclusiva.

PROGRAMA 1122
CIÊNCIA, TECNOLOGIA E INOVAÇÃO PARA
NATUREZA E CLIMA

SUBPROGRAMA 1122.1
Infra-Estrutura de C,T & I para Natureza e Clima

Ação 2209
Capacitação de Recursos Humanos em Pesquisa e Desenvolvimento para o
setor de Recursos Hídricos (CT-HIDRO)

Unidade de Medida	Meta	Realizado	% da Meta
Profissional Capacitado	300	289	96%

O objetivo desta ação é ampliar, fortalecer e expandir a base de conhecimento nas áreas relacionadas a recursos hídricos e da cadeia de conhecimento associada. A ação é desenvolvida em parceria com o CNPq. Em 2006 foram empenhados recursos do CT-HIDRO no montante de R\$ 8,5 milhões para a Capacitação de Recursos Humanos que é suficiente para a capacitação de 289 profissionais.

Ação 2223
Fomento a Projetos Institucionais para Pesquisa no setor de Recursos Hídricos
(CT-HIDRO)

Unidade de Medida	Meta	Realizado	% da Meta
Projeto Apoiado	40	73	183%

A finalidade desta ação é a de apoiar a pesquisa científica e o desenvolvimento tecnológico do setor nacional de recursos hídricos, incluindo a pesquisa e o desenvolvimento de tecnologias voltadas para o setor de saneamento básico, adequadas à realidade brasileira.

Em 2006 foram lançadas as seguintes Ações Transversais:

- Chamada Pública Redes Estaduais de Meteorologia 13/2006
- Chamada Pública Previsão de Fenômenos Meteorológicos Extremos 14/2006
- Chamada Pública de Saneamento Básico do PROSAB 01/2006

Nestas 3 Chamadas foram empenhados recursos para cerca de 50 projetos sendo: 11 de Redes Estaduais de Meteorologia no valor de R\$ 2,5 milhões, 7 de Fenômenos Meteorológicos Extremos no valor de R\$ 1,2 milhão e 32 do PROSAB no valor de R\$ 3,7 milhões.

Além disso foi dada continuidade às ações de 2005:

- Chamada Pública MCT/FINEP/CT-Hidro Capacitação 01/2005
- Chamada Pública MCT/FINEP/CT-Hidro Segurança de Barragens 02/2005
- Chamada Pública MCT/FINEP/CT-Hidro Água em Aeroportos 03/2005

- Chamada Pública MCT/FINEP/CT-Hidro Bacias Representativas 04/2005
- Encomenda MCT/FINEP/CT-Hidro Aluviões 01/2005
- Chamada Pública MCT/FINEP/SEAP PR Ação Transversal Aqüicultura 12/2005
- Chamada Pública MCT/FINEP/Ação Transversal Apoio ao PNI 07/2005

O CT-HIDRO participou ainda em Encomendas e Eventos de interesse do setor tendo dado continuidade aos projetos contratados em exercícios anteriores. Como foram desenvolvidas várias ações em 2005, muitos projetos tiveram sua contratação efetivada em 2006.

PROGRAMA 1388

**CIÊNCIA, TECNOLOGIA E INOVAÇÃO PARA A POLÍTICA INDUSTRIAL,
 TECNOLÓGICA E DE COMÉRCIO EXTERIOR (PITCE)**

SUBPROGRAMA 1388.1

Pesquisa, Desenvolvimento Tecnológico e Inovação

Ação 0741

**Equalização de Taxa de Juros em financiamentos à Inovação Tecnológica
 (Fundo Verde Amarelo - FVA)**

Unidade de Medida	Meta	Realizado	% da Meta
Não Requer	0	0	N.D.

Em 2006, todo o orçamento disponível nessa ação da ordem de R\$ 66,3 milhões foi comprometido para a equalização das parcelas de parte da carteira de projetos apoiados pela Finep com recursos reembolsáveis.

O objetivo dessa ação é reduzir o custo dos financiamentos à inovação tecnológica para as empresas. Os recursos do Fundo Verde Amarelo cobrem a diferença entre os encargos compensatórios dos custos de captação e operação e do risco de crédito, incorridos pela FINEP, e os encargos compatíveis com o desenvolvimento de projetos de inovação tecnológica.

Ação 0743

**Subvenção econômica a empresas que executam Programa de Desenvolvimento
 Tecnológico Industrial - PDTI ou Programa de Desenvolvimento Tecnológico
 Agropecuário - PDTA (Fundo Verde Amarelo – FVA)**

Unidade de Medida	Meta	Realizado	% da Meta
Não Requer	0	0	N.D.

Essa ação destina-se à concessão de subvenção econômica a empresas que estejam executando Programas de Desenvolvimento Tecnológico Industrial - PDTI ou Programas de Desenvolvimento Tecnológico Agropecuário - PDTA, aprovados em conformidade com a Lei nº 8.661, de 2 de junho de 1993. A subvenção é uma forma direta de reduzir o custo do projeto de P&D das empresas subvencionadas, ao poder alcançar até 50% dos gastos de custeio realizados no ano anterior ao das presentes solicitações, previstos em seus PDTI ou PDTA. Este valor será limitado a até 15% do imposto de renda devido, ou a 25%, caso haja incremento nos gastos de custeio do PDTI ou do PDTA de, pelo menos, 20% sobre a média dos dois exercícios anteriores.

O montante disponível para esta ação em 2006 foi da ordem de R\$ 3,2 milhões tendo sido integralmente comprometido.

<p>Ação 0745 Estímulo às Empresas de Base Tecnológica mediante Participação no Capital (Fundo Verde Amarelo – FVA)</p>
--

Unidade de Medida	Meta	Realizado	% da Meta
Contrato de risco registrado	13	7	54%

Os recursos alocados a essa ação são aplicados na participação minoritária da FINEP no capital de microempresas, de empresas de pequeno porte de base tecnológica, em fundos de investimento e no desenvolvimento de mecanismos de operacionalização da reserva técnica.

Na operacionalização desta ação a Finep conta com 2 programas: a Incubadora de Fundos Inovar e o Inovar Semente. Na Incubadora de Fundos foram apoiados até o momento 11 fundos que totalizam R\$ 87,6 milhões em recursos comprometidos. Desses a Finep investiu efetivamente em 7 Fundos: GP Tecnologia, RB Investech II, CRP VI, Novarum, Startus VCI, SPTec e Stratus VCIII. Os outros 4 Fundos já aprovados pela Diretoria da Finep encontram-se em fase de captação de recursos com outros investidores (FIR Fundotec II, JB VC I, FIPAC e RB Nordeste II). O total comprometido nos sete contratados é de R\$ 43,3 milhões. A execução financeira foi de 100% e considerando os 11 Fundos já aprovados a execução da meta física alcança 85% do previsto.

Ação 0748
Incentivo ao Investimento em Ciência e Tecnologia pela implementação de instrumentos de Garantia de Liquidez (Fundo Verde Amarelo – FVA)

Unidade de Medida	Meta	Realizado	% da Meta
Não Requer	0	0	N.D.

Os recursos alocados nessa ação e sua rentabilidade obtida através de aplicação no extramercado do Banco Central, compõem um Fundo de Reserva Técnica, constituído com o objetivo de dar liquidez aos investimentos privados em empresas emergentes de base tecnológica, através de Fundos Mútuos de Investimento em Empresas Emergentes ou de Fundos de Investimentos em Participações. Esta ação viabiliza o mecanismo de garantia de liquidez proposto pelo Programa Inovar Semente da Finep. Em 2006, todo o orçamento disponível nessa ação foi comprometido no Fundo de Reserva Técnica.

Ação 0A37
Financiamento de projetos de Desenvolvimento Tecnológico de Empresas (Fundo Verde Amarelo – FVA)

Unidade de Medida	Meta	Realizado	% da Meta
Projeto Financiado	10	0	0%

Os recursos alocados nessa ação têm por objetivo aumentar os gastos empresariais com pesquisa e desenvolvimento, em especial nos segmentos priorizados pela PITCE, através da concessão de crédito de longo prazo com recursos do FNDCT.

Em 2006 não houve realização de gastos em operações com empresas, uma vez que a Portaria do MCT nº 0952, que regulamentou a aplicação destes, só foi publicada em 12 de dezembro de 2006. Deste modo, UG FNDCT transferiu os recursos para a FINEP nos últimos dias do ano assegurando sua aplicação a partir de 2007.

Ação 2067
Capacitação de Recursos Humanos em Pesquisa e Desenvolvimento para o Setor Aeronáutico (CT-AERONÁUTICO)

Unidade de Medida	Meta	Realizado	% da Meta
Profissional Capacitado	100	87	87%

A finalidade desta ação é ampliar e fortalecer a qualificação dos recursos humanos

envolvidos com a implementação de projetos cooperativos de pesquisa e desenvolvimento tecnológico na cadeia produtiva do setor aeronáutico e da cadeia de conhecimento associada.

A ação é desenvolvida em parceria com o CNPq. Em 2006 foram empenhados recursos do CT-AERONAUTICO no montante de R\$ 2,6 milhões para a Capacitação de Recursos Humanos que é suficiente para a capacitação de 87 profissionais.

Ação 2093
Capacitação de Recursos Humanos em Pesquisa e Desenvolvimento para o setor do Agronegócio (CT-AGRONEGOCIO)

Unidade de Medida	Meta	Realizado	% da Meta
Profissional Capacitado	250	195	78%

Esta ação tem por finalidade promover a capacitação de recursos humanos para o agronegócio brasileiro, nos aspectos de pesquisa, apoio técnico e gestão.

A ação é desenvolvida em parceria com o CNPq. Em 2006 foram empenhados recursos do CT-AGRONEGOCIO no montante de R\$ 5,9 milhões para a Capacitação de Recursos Humanos que é suficiente para a capacitação de 195 profissionais.

Ação 2097
Fortalecimento de Competência Técnico-Científica para Inovação (Fundo Verde Amarelo - FVA)

Unidade de Medida	Meta	Realizado	% da Meta
Profissional Capacitado	462	499	108%

O objetivo desta ação é o fortalecimento da qualificação dos recursos humanos no âmbito das universidades, dos centros de pesquisa e do setor produtivo, com vistas à promoção da inovação tecnológica. A ação é desenvolvida em parceria com o CNPq. Em 2006 foram empenhados recursos do Fundo Verde Amarelo - FVA no montante de R\$ 15,0 milhões para a Capacitação de Recursos Humanos que é suficiente para a capacitação de 499 profissionais.

Ação 2113
Fomento à Pesquisa e à Inovação Tecnológica (Fundo Verde Amarelo)

Unidade de Medida	Meta	Realizado	% da Meta
Projeto Apoiado	328	239	73%

Esta ação visa estimular o desenvolvimento científico e tecnológico nacional, mediante o apoio financeiro a programas de pesquisa científica e tecnológica cooperativa entre Instituições Científicas e Tecnológicas (ICTs) e Empresas.

Os recursos disponíveis para fomento a projetos de pesquisa em 2006 foram alocados exclusivamente em Ações Transversais, distribuídas nos quatro eixos estratégicos do MCT (Consolidação e Expansão do Sistema Nacional de C,T&I; Apoio à Política Industrial, Tecnológica e de Comércio Exterior; Objetivos Estratégicos Nacionais e C&T para a Inclusão e o Desenvolvimento Social).

Além de apoiar encomendas e eventos os recursos desta ação foram utilizados nas seguintes demandas: Carta-Convite Cooperação ICTs – Empresas 06/2006; Chamada Pública de Incubadoras - PNI 09/ 2006; Chamada Pública Modernização de Institutos - MODERNIT 03/2006; Chamada Pública Tecnologia Industrial Básica -TIB 02/2006

Além destas ações o FVA manteve o apoio a projetos apoiados em anos anteriores como: Cooperação ICT - Empresas 01/2005, Bioprodutos - 02/2005, Nanotecnologia 03/2005, Pesquisa Clínica - 04/2005, Tecnologia Industrial Básica -TIB 06/2005, Programa Nacional de Incubadoras - PNI 07/2005, Cooperação ICTs Empresas MPEs SEBRAE – 10/2005.

O Fundo Verde Amarelo como grande fundo transversal possibilita a aplicação em grandes projetos estratégicos de interesse nacional como o radar de vigilância aérea, laboratório de metrologia de materiais e metrologia química do INMETRO, apoio ao centro de Biotecnologia da UFRGS, produção de etanol por hidrólise enzimática, rede de células a combustível, dentre outros.

<p>Ação 2115 Capacitação de Recursos Humanos em Pesquisa e Desenvolvimento para o Setor Mineral (CT- MINERAL)</p>

Unidade de Medida	Meta	Realizado	% da Meta
Profissional Capacitado	50	42	83%

A finalidade desta ação é ampliar e fortalecer a qualificação dos recursos humanos na área da pesquisa e inovação na área de recursos minerais.

.A ação é desenvolvida em parceria com o CNPq. Em 2006 foram empenhados recursos do CT-MINERAL no montante de R\$ 1,2 milhões para a Capacitação de Recursos Humanos que é suficiente para a capacitação de 42 profissionais.

Ação 2119
Fomento a Projetos Institucionais para Pesquisa no setor Mineral
(CT- MINERAL)

Unidade de Medida	Meta	Realizado	% da Meta
Projeto Apoiado	8	28	140%

O objetivo desta ação é o de fortalecer a capacitação nacional em P&D, contribuindo para o aumento da competitividade da indústria mineral brasileira e da cadeia de conhecimento associada.

No ano de 2006, a execução do fundo ficou concentrada no apoio a projetos de encomendas transversais e verticais, além da participação em

Como resultados relevantes merecem ser destacados os seguintes projetos: Rede de Estudos Geodinâmicos e Ambientais, fortalecimento tecnológico do APL de cal e calcário do Paraná, desenvolvimento de tecnologias para aproveitamento e monitoramento ambiental de resíduos do beneficiamento de rochas ornamentais no Espírito Santo, Desenvolvimento e Validação de Equipamentos para o APL Pedra Sabão, desenvolvimento de equipamento para desdobramento de bloquetes de rocha ornamental, cerâmica vermelha da região central do Estado do Tocantins, apoio técnico ao arranjo produtivo do mármore bege Bahia, Arranjo Produtivo Local de Cerâmica Vermelha do Norte Goiano - GO, dentre outros.

Ação 2191
Fomento a Projetos Institucionais para Pesquisa no setor de Transportes
Terrestres e Hidroviários (CT-TRANSPORTE)

Unidade de Medida	Meta	Realizado	% da Meta
Projeto Apoiado	1	0	0%

Esta ação tem por finalidade melhorar a eficiência do sistema de transportes terrestres e hidroviários vinculados ao desenvolvimento de novas tecnologias, de estudos sobre fluxo de demanda e da cadeia produtiva de conhecimentos associada, e é orientada pelo Comitê Gestor do Fundo Setorial de Transportes.

Em virtude de ações que tramitam na justiça, questionando judicialmente o recolhimento dos recursos que suportam o Fundo de Transportes, o mesmo encontra-se sem entrada significativa de recursos desde 2001, operando ainda com saldos de 2000 e 2001.

Ação 2193
Capacitação de Recursos Humanos em Pesquisa e Desenvolvimento para o setor de Transportes Terrestres e Hidroviários (CT-TRANSPORTE)

Unidade de Medida	Meta	Realizado	% da Meta
Profissional Capacitado	2	1	50%

Esta ação tem por finalidade melhorar a capacitação para a eficiência do sistema de transportes terrestres e hidroviários vinculados ao desenvolvimento de novas tecnologias, de estudos sobre fluxo de demanda e da cadeia produtiva de conhecimentos associada, e é orientada pelo Comitê Gestor do Fundo Setorial de Transportes.

Em virtude de ações que tramitam na justiça, questionando judicialmente o recolhimento dos recursos que suportam o Fundo de Transportes, o mesmo encontra-se sem entrada significativa de recursos desde 2001, operando ainda com saldos de 2000 e 2001.

Ação 4043
Fomento a Projetos Institucionais para Pesquisa no setor do Agronegócio (CT-AGRONEGOCIO)

Unidade de Medida	Meta	Realizado	% da Meta
Projeto Apoiado	50	58	116%

Esta ação tem por finalidade apoiar financeiramente a realização de projetos de P&D e Inovação Tecnológica nas diferentes cadeias do agronegócio nacional, que proporcionem uma elevação e consolidação da competitividade do produto nacional, bem como apoiar projetos com o fim de solucionar ou minimizar impactos sociais provocados pelas atividades do agronegócio.

Algumas encomendas foram contratadas com objetivos relacionados a: Rede de Inovação e Prospecção Tecnológica para o Agronegócio, a implementação da EMBRAPA – Agroenergia, Rede de Estudos Genômicos e Proteômicos de Micoplasmas, Fluxos de Gases de Efeito Estufa em áreas agrícolas e florestais, Validação do Sistema Nacional de Classificação de Couro Bovino, integração lavoura-pecuária no cerrado e a rede de rastreabilidade de carne bovina..

As principais Ações Transversais que contaram com recursos do CT-AGRO em 2006 foram as Chamadas Públicas para Apoio à Tecnologia Industrial Básica – TIB 06/2005 e a de Fenômenos Meteorológicos Extremos.

<p>Ação 4053 Fomento a Projetos Institucionais para Pesquisa no Setor Aeronáutico (CT-AERONÁUTICO)</p>

Unidade de Medida	Meta	Realizado	% da Meta
Projeto Apoiado	28	26	93%

A finalidade desta ação é a de estabelecer e fortalecer as interações entre as instituições de Ensino Superior e de Pesquisas, públicas ou privadas sem fins lucrativos, com as empresas do setor aeronáutico, com vistas a incrementar a inovação tecnológica no setor, mediante a implementação de projetos cooperativos, bem como solucionar ou atenuar impactos sociais gerados pelas atividades relacionadas ao setor aeronáutico. O CT-AERO opera basicamente através de projetos de Encomenda tendo em vista a especificidade do setor.

Em 2006, foram apoiadas iniciativas de interesse do setor aeronáutico relacionadas aos seguintes temas: sistemas inerciais para aplicação aeroespacial, desenvolvimento de fibra de carbono, veículo aéreo não-tripulado, injetores e ignitores para motores aeroespaciais, amplificador de microondas de potência, processamento e imageamento aerotransportado, combustão supersônica, motor aeronáutico flex, e monitoramento de integridade estrutural de aeronaves.

O CT-AERO recebeu em 2006 um crédito extraordinário de R\$ 33 milhões que, no entanto, acabou contido pela SOF em R\$ 18 milhões resultando em um orçamento adicional de R\$ 15 milhões.

<p>Ação 8561 Capacitação de Recursos Humanos em Pesquisa e Desenvolvimento para o Setor de Transporte Aquaviário e Construção Naval (CT- AQUAVIARIO)</p>

Unidade de Medida	Meta	Realizado	% da Meta
Profissional Capacitado	35	31	90%

O objetivo da ação é o de ampliar e fortalecer a qualificação dos recursos humanos, na área de transporte aquaviário e construção naval.

A ação é desenvolvida em parceria com o CNPq. Em 2006 foram empenhados recursos do CT-AQUAVIARIO no montante de R\$ 0,9 milhões para a Capacitação de Recursos Humanos que é suficiente para a capacitação de 31 profissionais.

Ação 8563
**Fomento a Projetos Institucionais para Pesquisa no setor de Transporte
 Aquaviário e Construção Naval (CT- AQUAVIARIO)**

Unidade de Medida	Meta	Realizado	% da Meta
Projeto Apoiado	5	30	600%

A ação tem por finalidade o financiamento de projetos de pesquisa e desenvolvimento voltados para inovações tecnológicas nas áreas de materiais, técnicas e processos de construção, reparação e manutenção de embarcações para o transporte aquaviário.

Em 2006 o CT-AQUAVIARIO lançou uma chamada pública específica 01/2006 que permitiu a contratação de 22 projetos em temas variados relacionados ao setor como: logística, propulsão, hidrografia e cartografia, motores, vazamentos, sistemas de controle, rede rodofluvial urbana, etc. Foi dado prosseguimento aos 6 projetos aprovados em 2005 sob a forma de encomenda voltados para a competitividade da indústria naval brasileira, manobrabilidade de comboios fluviais, gestão da qualidade na indústria, sistema de monitoramento de tráfego aquaviário, monitoramento de ondas na ilha Solteira, diagnóstico e regulação do setor de cabotagem.

SUBPROGRAMA 1388.3
Energia

Ação 2187
**Capacitação de Recursos Humanos em Pesquisa e Desenvolvimento para o
 Setor de Energia Elétrica (CT- ENER)**

Unidade de Medida	Meta	Realizado	% da Meta
Profissional Capacitado	450	463	103%

O objetivo da ação é o de ampliar e fortalecer a qualificação dos recursos humanos, visando à P&D da área de energia elétrica e da cadeia de conhecimento associada.

A ação é desenvolvida em parceria com o CNPq. Em 2006 foram empenhados recursos do CT-ENERG no montante de R\$ 14,0 milhões para a Capacitação de Recursos Humanos que é, em média, correspondente para a capacitação de 463 profissionais.

Ação 2189
Fomento a projetos institucionais para pesquisa no setor de energia elétrica (CT-ENERG)

Unidade de Medida	Meta	Realizado	% da Meta
Projeto Apoiado	154	169	122%

Esta ação tem por finalidade fomentar a pesquisa, o desenvolvimento e a inovação tecnológica no setor de energia elétrica e na cadeia de conhecimento associada. Nestas atividades, procura-se sempre reduzir os impactos ambientais bem como atenuar possíveis impactos sociais negativos.

As ações desenvolvidas pelo CT-ENERG durante o ano de 2006 foram majoritariamente de caráter transversal participando das seguintes ações: Cooperação ICT – Empresas 01/2006 (4 projetos), Novos Campi 05/2006 (19 projetos), PNI 09/2006 (16 projetos), Redes Estaduais de Meteorologia 13/2006 (2 projetos), MODERNIT 03/2006 (23 projetos), TIB 02/2006 (20 projetos), e PROSAB 01/2006 (7 projetos). Foi dada continuidade a 51 projetos de chamadas e encomendas contratados em anos anteriores. Foi lançada em 2006 uma chamada pública voltada para Energias Renováveis 01/2006, que recomendou a contratação de 8 projetos além de 18 projetos de encomenda transversal e vertical voltados para os seguintes temas: células a combustível, biodiesel, linhas de transmissão, motores aeronáuticos a álcool, carvão mineral, dentre outros.

Ação 2995
Capacitação de Recursos Humanos em Pesquisa e Desenvolvimento para o Setor de Petróleo e Gás Natural (CT-PETRO)

Unidade de Medida	Meta	Realizado	% da Meta
Profissional Capacitado	1.000	1.100	110%

Esta ação é voltada para o apoio à capacitação de recursos humanos em pesquisa e desenvolvimento para o setor de petróleo e gás natural. A ação se desenvolve através de parceria entre a FINEP e duas instituições: o Conselho Nacional de Desenvolvimento Científico e Tecnológico – CNPq e a Agência Nacional do Petróleo – ANP.

Em 2006 foram transferidos ao CNPq e a ANP recursos do CT-PETRO no montante de R\$ 29,8 milhões, para Capacitação de Recursos Humanos. Em parceria com a ANP foi dada continuidade ao Programa de Recursos Humanos – PRH/ANP que atende a 36 cursos de Graduação, Mestrado e doutorado em áreas específicas de interesse do setor petróleo.

Ação 4156
Fomento a Projetos Institucionais para Pesquisa no setor de Petróleo e Gás Natural (CT-PETRO)

Unidade de Medida	Meta	Realizado	% da Meta
Projeto Apoiado	60	159	265%

Esta ação é voltada para o apoio a projetos de pesquisa, desenvolvimento tecnológico e inovação no setor de petróleo e gás natural. Em 2006 a estratégia adotada pelo CT-PETRO foi mantida com forte apoio a projetos de parceria Universidade – Empresa, especialmente grandes e médias empresas, apoio à Rede Brasil de Tecnologia – RBT para a capacitação da cadeia produtiva de fornecedores estimulando a substituição competitiva de importações no setor, apoio às Redes Cooperativas de Pesquisa, Inovação e Transferência de Tecnologia, estabelecidas a partir de 2001, nas regiões Norte e Nordeste, apoio ao Programa Nacional de Biodiesel e fontes alternativas de energia em parceria com o CT-ENERG.

As ações transversais em 2006 foram: Cooperação ICT Empresas 01/2006 (9 projetos), MODERNIT (23 projetos), e TIB 02/2006 (20 projetos). A principal ação vertical do ano de 2006 foi o lançamento da Chamada Pública para Temas Estratégicos 01/2006 que priorizou os seguintes temas: óleos pesados, dutos e gás natural. Esta ação permitiu a seleção de 50 projetos de alto conteúdo tecnológico para o setor. Além disso foi dada continuidade a 53 projetos contratados em anos anteriores. Foram lançadas ainda mais duas ações que terão reflexos apenas no orçamento de 2007: Redes Cooperativas das Regiões Norte e Nordeste e Rede Brasil de Tecnologia.

SUBPROGRAMA 1388.4
Nanotecnologia

Ação 6225
Fomento a Projetos Institucionais de Pesquisa e Desenvolvimento em Nanociência e Nanotecnologia

Unidade de Medida	Meta	Realizado	% da Meta
Projeto Apoiado	6	13	217%

A ação destina-se a fomentar a pesquisa e a inovação tecnológica no setor de nanotecnologia bem como solucionar ou atenuar impactos sociais associados às

atividades do setor.

Esta ação direcionou seus recursos para o atendimento da demanda de projetos de nanotecnologia apresentados em resposta à Carta Convite Cooperação ICT – Empresas 06/2006. Foram contratados 8 projetos abordando os seguintes temas: argilas organofílicas, nanocompósitos, vidro em pó nanométrico, nanodispersão de defensivos agrícolas, nanosfera de poliuretano biodegradável e nanotecnologia em pilhas a combustível. Os outros 5 projetos foram contratados em exercícios anteriores.

**SUBPROGRAMA 1388.5
Biotecnologia e Saúde**

**Ação 2997
Fomento a Projetos Institucionais para Pesquisa no Setor de Saúde
(CT-SAÚDE)**

Unidade de Medida	Meta	Realizado	% da Meta
Projeto Apoiado	31	44	142%

O objetivo desta ação é o financiamento de projetos de desenvolvimento científico e tecnológico aplicados ao setor de saúde, incluindo o apoio a atividades de fluxo contínuo necessárias à execução dos projetos.

A principal ação de 2006 foi a Carta Convite Cooperação ICT – Empresas para Inovação em Produtos Terapêuticos e Diagnósticos lançada em cooperação com o Ministério da Saúde – MS. Foram contratados 16 projetos para o desenvolvimento tecnológico envolvendo projetos nos seguintes temas: anticorpos monoclonais para tratamento de câncer, biofármacos recombinantes, eficácia terapêutica do melagrião, obtenção de glicosaminoglicanos, desenvolvimento farmacotécnico de medicamentos, fármacos anti-inflamatórios, vacina para esquistossomose, fitoterápicos para malária, medicamentos para vitiligo e câncer de próstata, dentre outros.

Foi também dado prosseguimento a projetos apoiados em anos anteriores voltados para Bioprodutos, Pesquisa Clínica, Tecnologias Assistivas além de encomendas específicas.

**Ação 4007
Capacitação de Recursos Humanos em Pesquisa e Desenvolvimento
para o Setor de Saúde (CT-SAÚDE)**

Unidade de Medida	Meta	Realizado	% da Meta
-------------------	------	-----------	-----------

Profissional Capacitado	250	254	102%
-------------------------	-----	-----	------

O objetivo da ação é ampliar e fortalecer a qualificação dos recursos humanos, visando a pesquisa e o desenvolvimento do setor de saúde e da cadeia de conhecimento associada.

A ação é desenvolvida em parceria com o CNPq. Em 2006 foram empenhados recursos do CT-SAUDE no montante de R\$ 7,6 milhões para a Capacitação de Recursos Humanos que é, em média, necessário para a capacitação de 254 profissionais.

<p>Ação 4031 Fomento a Projetos Institucionais para Pesquisa no setor de Biotecnologia (CT-BIOTECNOLOGIA)</p>

Unidade de Medida	Meta	Realizado	% da Meta
Projeto Apoiado	50	42	84%

A ação visa apoiar projetos de pesquisa, desenvolvimento e inovação, que contemplem a cadeia do processo da inovação em biotecnologia, envolvendo desde a caracterização e avaliação dos recursos genéticos nacionais, à pesquisa e desenvolvimento científico e tecnológico e à criação e consolidação de bio-indústrias.

Como encomendas transversais, foram apoiados projetos de desenvolvimento de estudos genômicos, estudos proteômicos do *Paracoccidoides brasiliensis*, e tecnologias moleculares e de biossegurança para o desenvolvimento do agronegócio. Recursos do fundo foram ainda aplicados na revitalização do Centro de Biotecnologia da UFRGS.

Além disso, recursos foram alocados para a continuidade do apoio a projetos contratados em exercícios anteriores, incluindo as áreas de anticorpos monoclonais, tecnologias assistivas, pesquisa clínica, e projetos cooperativos com empresas.

<p>Ação 4039 Capacitação de Recursos Humanos em Pesquisa e Desenvolvimento para o setor de Biotecnologia (CT-BIOTECNOLOGIA)</p>

Unidade de Medida	Meta	Realizado	% da Meta
Profissional Capacitado	120	100	83%

O objetivo desta ação é ampliar, fortalecer e expandir a base de conhecimento nas áreas relacionadas à biotecnologia através do incremento na formação e qualificação de

recursos humanos.

A ação é desenvolvida em parceria com o CNPq. Em 2006 foram empenhados recursos do CT-BIOTEC no montante de R\$ 3,0 milhões para a Capacitação de Recursos Humanos que é, em média, necessário para a capacitação de 100 profissionais.

SUBPROGRAMA 1388.6
Pesquisa e Desenvolvimento na Amazônia

Ação 4949
Fomento a Projetos Institucionais para Pesquisa na região Amazônica
(CT-AMAZONIA)

Unidade de Medida	Meta	Realizado	% da Meta
Projeto Apoiado	14	28	200%

Esta ação tem como objetivo fomentar atividades de pesquisa e desenvolvimento na Amazônia Ocidental (Acre, Amazonas, Rondônia e Roraima), conforme projeto elaborado pelas empresas brasileiras do setor de informática instaladas na Zona Franca de Manaus.

Foi dada continuidade aos projetos contratados em anos anteriores com destaque para os projetos das Chamadas Públicas do CT-AMAZONIA de 2004 e 2005 (12 projetos).

A principal ação de 2006 foi a chamada pública do fundo destinada ao apoio a infraestrutura de pesquisa das instituições da região que priorizou projetos das seguintes ICTs: UFAC, Fundação HEMOAM, UNIR, Fundação Alfredo da Matta, Instituto Genius, Centro de Ciência e Tecnologia e Inovação do Pólo Industrial de Manaus, Instituto Nokia de Tecnologia, UFRR, INPA.

SUBPROGRAMA 1388.8
Tecnologia da Informação e Comunicação

Ação 2199
Capacitação de Recursos Humanos em Pesquisa e Desenvolvimento para o
setor de Tecnologia da Informação (CT-INFO)

Unidade de Medida	Meta	Realizado	% da Meta
Profissional Capacitado	180	127	71%

A ação visa ampliar e fortalecer a qualificação dos recursos humanos envolvidos com a P&D, visando à capacitação e à competitividade da área de tecnologia da informação e da cadeia de conhecimento associada. A ação é desenvolvida em parceria com o CNPq. Em 2006 foram transferidos ao CNPq recursos do CT-INFO no montante de R\$ 3,8 milhões para a Capacitação de Recursos Humanos. O montante é suficiente para a aplicação na capacitação de pelo menos 127 profissionais.

Ação 4185			
Fomento a Projetos Institucionais para Pesquisa no setor de Tecnologia da Informação (CT-INFO)			

Unidade de Medida	Meta	Realizado	% da Meta
Projeto Apoiado	60	85	135%

A ação visa promover a realização de pesquisa científica e o desenvolvimento tecnológico da área de Tecnologia da Informação, da cadeia produtiva e da cadeia de conhecimentos associada, desenvolver pesquisas que visem a info-inclusão através de soluções de governo eletrônico e educação à distância, além de financiar pesquisas relacionadas à minimização de impactos sociais oriundos de atividades relacionadas ao setor.

As Ações Transversais implementadas com recursos do CT-INFO incluíram a participação na Cooperação ICT - Empresas GMEs e PMEs, da Chamada Pública do Programa Nacional de Incubadoras – PNI e a análise e contratação de encomendas estratégicas.

Foi implementada uma ação específica do CT-INFO que se constituiu na Chamada Pública MCT/FINEP CT-INFO 01/2006 com foco em projetos inovadores. O resultado do processo de avaliação da demanda permitiu a recomendação de aprovação de 6 projetos voltados para criptografia para sistemas de comunicações, sistema de rastreamento, plataforma de serviços bancários interativos para TV digital, piloto automático inteligente para locomotivas, software para análise de inspeção e integridade de dutos, e gerenciamento de serviços móveis.

Outros 61 projetos apoiados com recursos do CT-INFO em 2006 referem-se a demandas contratadas em anos anteriores como Biblioteca de Componentes, PNI e Software para Segmentos Emergentes.

Ação 6214			
Fomento à Pesquisa, ao Desenvolvimento e à Inovação Tecnológica nas áreas de Materiais, Dispositivos Avançados e Microeletrônica.			

Unidade de Medida	Meta	Realizado	% da Meta
-------------------	------	-----------	-----------

Projeto Apoiado	5	19	380%
-----------------	---	----	------

Esta ação consiste em financiar instituições de pesquisa, públicas ou privadas, sem fins lucrativos, associadas ou não a empresas, para promover o desenvolvimento de pesquisas tecnológicas nas áreas de fármacos, materiais e dispositivos avançados e microeletrônica. A implementação desta Ação se dá a partir do lançamento de encomendas, chamadas públicas, cartas-convite e outros instrumentos que permitam selecionar e contratar projetos de pesquisa e desenvolvimento tecnológico nas áreas mencionadas.

Em 2005, foi realizada uma CHAMADA PÚBLICA de MICROELETRÔNICA – 01/2005 na qual foram selecionados e aprovados 14 projetos. Em 2006 não houve chamada específica para a área de microeletrônica, permanecendo o foco na continuidade dos projetos aprovados no exercício anterior. O CT-INFO participou também da Carta Convite Cooperação ICT – Empresas apoiando 2 projetos.

Ação 6830
Fomento ao Desenvolvimento e Uso de Tecnologias na área de Telemedicina

Unidade de Medida	Meta	Realizado	% da Meta
Projeto Apoiado	2	3	150%

Esta ação é dedicada ao desenvolvimento e utilização de ferramentas de comunicação de dados para a Telemedicina.

Nesta ação está sendo apoiado um grande projeto para a implantação de infra-estrutura para comunicação de dados e colaboração entre Hospitais Universitários através da Rede Nacional de Pesquisas – RNP, no qual participa também do financiamento desta ação os fundos de Infra-Estrutura, Saúde e Informática. O projeto piloto de telemedicina é voltado para o diagnóstico e tratamento em oncologia pediátrica.

AÇÕES NÃO VINCULADAS A SUBPROGRAMA

Ação 0A29

Subvenção Econômica a Projetos de Desenvolvimento Tecnológico.

Unidade de Medida	Meta	Realizado	% da Meta
Sem Produto Cadastrado	0	0	N.D.

Ação voltada à concessão de recursos financeiros a empresas sob a forma de subvenção econômica para atividades de pesquisa, desenvolvimento e inovação tecnológica com contrapartida pela empresa beneficiária.

A principal ação foi o lançamento pela primeira vez no Brasil de um instrumento público de convocação de empresas interessadas no desenvolvimento de projetos de inovação em temas selecionados da PITCE através da Chamada Pública MCT/FINEP/SUBVENÇÃO ECONÔMICA À INOVAÇÃO - 01/2006 que ofereceu recursos de até R\$ 300 milhões. Os temas priorizados foram: semicondutores e software (TV Digital e aplicações mobilizadoras e estratégicas), fármacos e medicamentos, bens de capital, aeroespacial, nanotecnologia, biotecnologia, biomassa e energias alternativas. Esta convocação recebeu uma demanda de 1099 propostas.

Esta ação foi criada através de crédito suplementar da ordem de R\$ 209,6 milhões, no entanto, só foi autorizado um limite de empenho suplementar de R\$ 40 milhões que foram integralmente empenhados.

ANEXO III - RELAÇÃO DE CONTRATOS ASSINADOS EM 2006

Código Contrato	Data de Contratação	Mutuário	UF	Posição em :		Valor Finep (Em R\$)
				Programa	31/12/2006	
02.06.0006.00	16/1/2006	AGRITECH LAVRALE LTDA	RS	Pró-Inov		645.600,00
02.06.0031.00	19/1/2006	PETROQUÍMICA TRIUNFO S/A	RS	Pró-Inov		11.943.946,00
02.06.0051.00	2/2/2006	TIGRE S/A TUBOS E CONEXÕES	SC	Pró-Inov		9.255.660,00
02.06.0158.00	7/2/2006	EUROFARMA LABORATÓRIOS LTDA	SP	Pró-Inov		11.069.321,00
02.06.0098.00	13/2/2006	FERTIBOM INDÚSTRIAS LTDA	SP	Pró-Inov		963.000,00
02.06.0073.00	14/2/2006	MASTER SISTEMAS AUTOMOTIVOS LTDA	SP	Pró-Inov		6.906.859,00
02.06.0080.00	16/2/2006	MECTRON - ENGENHARIA INDÚSTRIA E COMÉRCIO LTDA	RS	Pró-Inov		4.583.122,00
02.06.0132.00	13/3/2006	MEDABIL VARCO-PRUDEN S/A	RS	Pró-Inov		9.878.880,00
02.06.0118.00	14/3/2006	NATURA INOVAÇÃO E TECNOLOGIA DE PRODUTOS	SP	Pró-Inov		49.659.607,00
02.06.0119.00	15/3/2006	SAN MARINO ÔNIBUS E IMPLEMENTOS LTDA	RS	Pró-Inov		3.342.909,00
02.06.0173.00	3/4/2006	OXITENO S/A INDÚSTRIA E COMÉRCIO	SP	Pró-Inov		2.097.600,00
02.06.0191.00	11/4/2006	OLEOQUÍMICA IND. COM. DE PRODUTOS QUÍMICOS	BA	Pró-Inov		16.979.448,00
02.06.0228.00	25/4/2006	INDUSTRIAL HAHN FERRABRAZ LTDA	RS	Pró-Inov		7.171.611,00
02.06.0242.00	16/5/2006	LABORATÓRIO AMERICANO DE FARMACOTERAPIA S/A	SP	Pró-Inov		21.283.287,00
02.06.0251.00	18/5/2006	OPTO ELETRÔNICA S/A	SP	Pró-Inov		3.360.000,00
02.06.0266.00	26/5/2006	WHEATON BRASIL VIDROS LTDA	SP	Pró-Inov		6.799.343,00
02.06.0335.00	29/5/2006	HERBARIUM LABORATÓRIO BOTÂNICO LTDA	PR	Pró-Inov		5.983.115,00
02.06.0295.00	12/6/2006	KARSTEN S/A	SC	Pró-Inov		5.175.780,00
02.06.0292.00	13/6/2006	CIA. ENERGÉTICA DO MARANHÃO - CEMAR	MA	Pró-Inov		2.636.757,00
02.06.0314.00	14/6/2006	POLO INDÚSTRIA E COMÉRCIO LTDA	RS	Pró-Inov		17.629.898,00
02.06.0321.00	28/6/2006	KILING S/A TINTAS E ADESIVOS	RS	Pró-Inov		768.101,00
02.06.0343.00	4/7/2006	OLIDEF CZ IND. E COM. DE APARELHOS HOSPITALARES	SP	Pró-Inov		518.942,00
02.06.0368.00	6/7/2006	NUTRIMENTAL S/A - IND. COM. DE ALIMENTOS	PR	Pró-Inov		3.184.495,33
02.06.0334.00	10/7/2006	MEINCOL DISTRIBUIDORA DE AÇOS LTDA	RS	Pró-Inov		16.510.906,00
02.06.0392.00	19/7/2006	GRAMEYER EQUIPAMENTOS ELETRÔNICOS LTDA	SC	Pró-Inov		1.975.000,00
02.06.0364.00	20/7/2006	NOVELPRINT SISTEMAS DE ETIQUETAGEM LTDA	SP	Pró-Inov		2.842.012,00
02.06.0438.00	31/7/2006	INTELBRÁS S/A INDÚSTRIA DE TELECOMUNICAÇÕES ELETRÔNICA	SC	Pró-Inov		21.302.476,95
40.06.0053.00	1/8/2006	ACESSO A INTERNET RÁPIDO LTDA	RJ	Pró-Inov		2.139.986,80
02.06.0543.00	15/8/2006	GNATUS EQUIPAMENTOS MÉDICOS-ODONTOLÓGICOS	SP	Pró-Inov		1.214.911,00
02.06.0423.00	16/8/2006	IRMÃOS ZEN S/A	SC	Pró-Inov		13.195.473,00
02.06.0538.00	4/9/2006	INDÚSTRIAS NOVACKI LTDA	SC	Pró-Inov		7.444.489,00
02.06.0567.00	19/9/2006	PLASC - PLÁSTICOS SANTA CATARINA LTDA	SC	Pró-Inov		5.560.300,00
02.06.0601.00	29/9/2006	RENNER SAYERLACK S/A	RS	Pró-Inov		7.449.704,00
02.06.0604.00	29/9/2006	IND. COM. DE CARNES MINERVA LTDA	SP	Pró-Inov		1.350.000,00
02.06.0546.00	5/10/2006	INDÚSTRIA PAGÉ	SC	Pró-Inov		3.942.000,00
02.06.0706.00	31/10/2006	OLIMPUS INDUSTRIAL E COMERCIAL LTDA	SP	Pró-Inov		3.371.577,00
02.06.0712.00	26/10/2006	BRUNING TECNOMETAL S/A	RS	Pró-Inov		2.000.000,00
02.06.0884.00	31/10/2006	CERÂMICA GYOTOKU LTDA	RS	Pró-Inov		9.706.500,00
02.06.1275.00	1/11/2006	ARTECOLA INDÚSTRIAS QUÍMICAS LTDA	RS	Pró-Inov		2.917.750,00
02.06.0723.00	9/11/2006	SCHULZ S/A	SC	Pró-Inov		10.871.437,00
02.06.0725.00	10/11/2006	IBF - INDÚSTRIA BRASILEIRA DE FILMES S/A	RJ	Pró-Inov		21.074.209,00
02.06.0726.00	10/11/2006	ANJO QUÍMICA DO BRASIL LTDA	SC	Pró-Inov		1.501.322,00
02.06.0787.00	16/11/2006	EMBRAER - EMPRESA BRASILEIRA DE AERONÁUTICA S/A	SP	Pró-Inov		79.078.512,00
02.06.0781.00	21/11/2006	CALÇADOS AZALÉIA S/A	RS	Pró-Inov		24.954.731,00
02.06.0786.00	22/11/2006	SOPRANO ELETROMETALÚRGICA E HIDRÁULICA LTDA	RS	Pró-Inov		9.905.344,00
02.06.0789.00	21/11/2006	MÓVEIS CARRARO S/A	RS	Pró-Inov		8.941.302,00
02.06.0809.00	17/11/2006	ANTIBIÓTICOS DO BRASIL LTDA	SP	Pró-Inov		6.752.194,20
02.06.0843.00	4/12/2006	WHIRLPOOL S/A	SP	Pró-Inov		20.000.000,00
02.06.0904.00	11/12/2006	COCAMAR COOP. CAFEIC. E AGROPEC. DE MARINGÁ	PR	Pró-Inov		1.646.117,92
02.06.1198.00	29/12/2006	OXITENO S/A INDÚSTRIA E COMÉRCIO	SP	Pró-Inov		86.490.000,00
02.06.0267.00	7/6/2006	CENATTE EMBRIÕES LTDA	MG	Juro Zero		900.000,00
02.06.0268.00	9/6/2006	BIOACCESS TECNOLOGIA EM BIOMETRIA LTDA	PR	Juro Zero		220.000,00
02.06.0269.00	12/6/2006	ATITEL ATI TELECOMUNICAÇÕES	MG	Juro Zero		900.000,00
02.06.0442.00	17/8/2006	LATICÍNIOS TAIGORS LTDA	MG	Juro Zero		608.247,42
02.06.0443.00	17/8/2006	DAIKEN INDÚSTRIA ELETRÔNICA LTDA	PR	Juro Zero		511.000,00
02.06.0490.00	17/8/2006	FAST ONE SISTEMAS TECNOLÓGICOS S/A	MG	Juro Zero		776.721,65
02.06.0580.00	15/9/2006	PUBLISOFT INFORMÁTICA LTDA	PR	Juro Zero		153.050,00
02.06.0639.00	28/9/2006	DOCUMENTAR TECNOLOGIA E INFORMAÇÃO LTDA	MG	Juro Zero		900.000,00
02.06.0655.00	11/10/2006	ESYSTech INDÚSTRIA E COMÉRCIO LTDA	PR	Juro Zero		133.000,00
02.06.0718.00	31/10/2006	ILOG TECNOLOGIA LTDA	PR	Juro Zero		324.260,00
02.06.0719.00	31/10/2006	VISIUM BIOSSEGURANÇA LTDA	SC	Juro Zero		134.405,70
02.06.0775.00	14/11/2006	SPECTO PAINÉIS ELETRÔNICOS LTDA	SC	Juro Zero		611.701,03
02.06.0801.00	21/11/2006	LOGIN LÓGICA INFORMÁTICA LTDA	PE	Juro Zero		867.628,87
02.06.0821.00	28/11/2006	WIT - PLANEJAMENTO E TECNOL. DA INFORMAÇÃO LTDA	PE	Juro Zero		447.590,72
02.06.0845.00	30/11/2006	AGRINESS SISTEMAS E TECNOLOGIAS DE INFORMAÇÃO	SC	Juro Zero		211.340,21
02.06.0846.00	30/11/2006	WEIGHTTECH COM., IMP. E EXP. DE EQUIP. DE PESAGEM	SC	Juro Zero		721.649,48
02.06.0976.00	15/12/2006	BIOTÉCNICA INDÚSTRIA E COMÉRCIO LTDA	MG	Juro Zero		900.000,00
Total Contratado						585.296.131,28